

# RECOMMANDATIONS IMPORTANTES A LIRE POUR ACTIVER LES REMBOURSEMENTS ET EVITER LES REJETS

## Conditions générales :

- Le cadre réservé à l'adhérent doit être dûment renseigné.
- Le cadre réservé au médecin doit être renseigné par le praticien lui-même notamment la nature de la maladie.
- La validité de la feuille de soins est limitée à 3 mois à compter de la première consultation.
- L'entente préalable est exigée pour toute hospitalisation médicale, chirurgicale, soins dentaires spéciaux, extractions multiples, parodontie orthodontie, prothèses dentaires, prothèses auditives ou orthopédiques ainsi que pour tous les actes effectués en série.
- En cas d'accident, une déclaration précisant les causes et circonstances de l'accident est à joindre à la feuille de soins.

## Pharmacie :

- Les vignettes des médicaments doivent être obligatoirement jointes aux ordonnances.
- Pour les médicaments sans vignettes une facture de la pharmacie doit être jointe.

## Radiologie et Biologie :

- La facture ainsi qu'une copie des résultats des analyses ou du compte rendu (sous pli confidentiel) doivent être jointes à l'ordonnance médicale pour toute demande de remboursement.
- Un pli confidentiel du médecin prescripteur des analyses ou radios peut être demandé par le médecin conseil de la mutuelle.

## Optique :

- L'ordonnance du médecin prescripteur et la facture de l'opticien sont à joindre à la feuille de soins.

## Rééducation :

- L'entente préalable renseignée par le médecin prescripteur est exigée avant le début des séances de rééducations.
- Pour le remboursement, la facture et le calendrier des séances effectuées sont à joindre à la feuille de soins.

## Dentaire :

- En cas de prothèses ou de traitement canaux, l'accord préalable renseigné sur la feuille de soins est obligatoire avant le début de traitement.
- La facture doit être jointe à la feuille de soins pour toute demande de remboursement.
- La radio-après soins est obligatoire en cas de prothèses ou de traitement canaux.

## Maladie et Affection Longue Durée ALD et ALC :

- La déclaration de maladie chronique doit être renseignée par le médecin prescripteur et renouvelée tous les 6 mois.

## Adresses Mails utiles

- Réclamation : [contact@mupras.com](mailto:contact@mupras.com)
- Prise en charge : [pec@mupras.com](mailto:pec@mupras.com)
- Adhésion et changement de statut : [adhesion@mupras.com](mailto:adhesion@mupras.com)

La MUPRAS garantit le respect de la loi n° 09-08 relative à la protection des personnes physiques à l'égard du traitement des données à caractère personnel.

MUPRAS : Centre Allal Ben Abdellah - 5ème Etage Angle Rue Mohamed Fakir et Rue Allal Ben Abdellah - Quartier de l'Horloge Casablanca 20000 - Tél. : 05 22 20 45 45 (LG) - Fax : 05 22 22 78 18 - [www.mupras.com](http://www.mupras.com)



## Déclaration de Maladie

N° P19- 060401

☒ Maladie ☐ Dentaire ☐ Optique ☐ Autres

### Cadre réservé à l'adhérent (e)

Matricule : 1212 Société : RAM

☐ Actif ☒ Pensionné(e) ☐ Autre :

Nom & Prénom : CHAOUI AZIZ ABBELLATIF

Date de naissance : 25-04-1949

Adresse : LOT BAA LABAK N° 48 AIN DIAB CASA

Tél. : 06 62 88 98 55 Total des frais engagés : 3360,40 Dhs

### Cadre réservé au Médecin

Cachet du médecin :



Date de consultation : 27/02/2020

Nom et prénom du malade : Mr CHAOUI AZIZ Age :

Lien de parenté : ☒ Lui-même ☐ Conjoint ☐ Enfant

Nature de la maladie : ACFA, Insulte, Angine

En cas d'accident préciser les causes et circonstances :

Dans le cas où la maladie aurait un caractère confidentiel, communiquer les renseignements sous pli confidentiel à l'attention du médecin conseil de la Mutuelle.

J'atteste sur l'honneur l'exactitude des renseignements portés sur la présente déclaration. Je déclare avoir pris connaissance de la clause relative à la protection des données personnelles.

Fait à : CASABLANCA le : 27/02/2020

Signature de l'adhérent(e) :

127







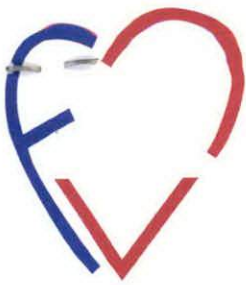

CLINIQUE CARDIOLOGIQUE FRANCEVILLE

مصلحة القلب والشرائين فرانس فيل

27/02/2020

Mr. CHAGUI Aziz Abdellatif

34050

1- Hyperium 1-0-0

2- Sintrom 20,00 X 5

100,00

0-0-1/2

92,10

3- Kardelic H 0-1-0

0-1-0

17300

4- Lasilix 40 1-0-0

1-0-0

882,00

5- Coveram 10/10 1-0-0

1-0-0

172,80

6- Vitaneuril forte 1-0-1

1-0-1

176040

total 176040

Dr. TAOUFIK LOUAHARI  
Cardiologue  
Rythmologue Interventionnelle  
INPE : 91026807  
Tél: 0661 40 34 47

113,50 X 3

Pharmacie  
N. LAHLOU  
C.108725222  
Tél: 0661 40 34 47

3070 X 3

3460 X 5

294,00 X 3

Clinique Franceville  
Tél: 05 22 23 26 27  
C.1  
393, Bd. Ghandi - Casa

2880 X 6

Dr. TAOUFIK LOUAHARI  
Cardiologue  
Rythmologue Interventionnelle  
INPE : 91026807  
Tél: 0661 40 34 47

393, Boulevard Ghandi - Casablanca - Maroc  
Tél (LG) : +212 522 23 26 27 • Fax : +212 522 99 30 26 • Réanimateur de garde : +212 661 42 21 61  
E-mail : [cliniquefranceville@cliniquefranceville.com](mailto:cliniquefranceville@cliniquefranceville.com) • Site Web : [www.cliniquefranceville.ma](http://www.cliniquefranceville.ma)

Patente : 34776707 Identifiant Fiscal : 40160087 CNSS : 7371105 D12-11

MXGS0054

6 118001 130023  
HYPERIUM 1 mg  
Boite de 30 comprimés  
PPV : 113,50 DH  
Servier Maroc - Casablanca

MXGS0054

6 118001 130023  
HYPERIUM 1 mg  
Boite de 30 comprimés  
PPV : 113,50 DH  
Servier Maroc - Casablanca

MXGS0054

6 118001 130023  
HYPERIUM 1 mg  
Boite de 30 comprimés  
PPV : 113,50 DH  
Servier Maroc - Casablanca

LOT : 20E008  
PER : 06 2021

KARDEGIC 75MG  
SACHETS B30  
P.P.V : 30DH70  
6 118000 061847

LOT : 20E008  
PER : 06 2021

KARDEGIC 75MG  
SACHETS B30  
P.P.V : 30DH70  
6 118000 061847

LOT : 20E008  
PER : 06 2021

KARDEGIC 75MG  
SACHETS B30  
P.P.V : 30DH70  
6 118000 061847

LOT : 19E006  
PER : 07 2023

LASILIX 40MG  
20CP SEC  
P.P.V : 34DH60  
6 118000 060468

LOT : 19E006  
PER : 07 2023

LASILIX 40MG  
20CP SEC  
P.P.V : 34DH60  
6 118000 060468

LOT : 19E006  
PER : 07 2023

LASILIX 40MG  
20CP SEC  
P.P.V : 34DH60  
6 118000 060468

LOT : 19E006  
PER : 07 2023

LASILIX 40MG  
20CP SEC  
P.P.V : 34DH60  
6 118000 060468

LOT : 19E006  
PER : 07 2023

LASILIX 40MG  
20CP SEC  
P.P.V : 34DH60  
6 118000 060468

PPV  
LOT  
PER

28,80

VITANEVRIL FORT 100 mg  
30 comprimés pelliculés

6 118000 180593

PPV  
LOT  
PER

28,80

VITANEVRIL FORT 100 mg  
30 comprimés pelliculés

6 118000 180593

PPV :

Exp :  
N° Lot :

20,00

Sintrom® 4 mg  
Acénocoumarol 10 comprimés

6 118000 181187

PPV :  
Exp :

20,00

Sintrom® 4 mg  
Acénocoumarol 10 comprimés

6 118000 181187

PPV :

Exp :  
N° Lot :

29,00

Sintrom® 4 mg  
Acénocoumarol 10 comprimés

6 118000 181187

V :  
p :  
Lot :

20,00

Sintrom® 4 mg  
Acénocoumarol 10 comprimés

6 118000 181187

PPV :

Exp :  
N° Lot :

20,00

Sintrom® 4 mg  
Acénocoumarol 10 comprimés

6 118000 181187

Pharmacie ALN DIAB  
N° N. LAHLOU Nabli  
Tel: 0522 79 80 13



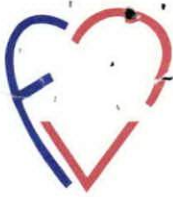

CLINIQUE CARDIOLOGIQUE FRANCEVILLE

مصحّة القلب والشرّايين فرانس قفيل

Casablanca le 28/02/2022

Mr. CHAOUI Aziz Abdelhak

Holter rythmique

2 24 H.

Dr. TAOUFIK LOUAHAB  
Cardiologie Interventionnelle  
Rythmologie Interventionnelle  
INPE : 57026807  
Tél: 0661 40 34 47



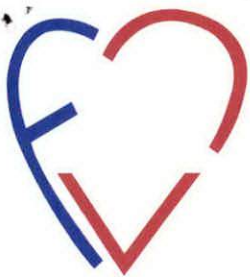

**CLINIQUE CARDIOLOGIQUE FRANCEVILLE**

مصلحة القلب والشرابين فرانس قیل

27/02/2021

Mr - CHAoui AZIZ Abdellatif

A faire des examens :

- Kf, Na+

- NFS

- Creatinine

- TS + HVS

- TP IDWR (Pat L & Suh)

LABORATOIRE  
Tél: 0522 98 92 17 - 0522 99 15 30  
Fax: 0522 98 92 17 - 0522 99 15 30  
Rue Mohammed VI - Casablanca

Dr. MAOUFI LOUAHABI  
Cardiologue Interventionnelle  
Rythmologie Interventionnelle  
Tél: 0661 40 34 47



**CLINIQUE FRANCE VILLE**

CENTRE CARDIOVASCULAIRE

Patient : M. CHAOUI AZIZ ABDELLATIF

Séjour : Du 02/03/2020 au 02/03/2020

**FACTURE**  
202001578  
Du : 02/03/2020

Etablie par : E. ASMAA

**Clinique**

Prestation	Quantité	Prix Unitaire	Total
ENREGISTREMENT CONTINU DE L'ECG SELON LA METHODE DE HOLTER	1	750,00	750,00
<b>TOTAL CLINIQUE</b>			<b>750,00</b>

**Encaissement Compte d'Autrui**

Prestation	Quantité	Prix Unitaire	Total
<b>TOTAL AUTRUI</b>			<b>0,00</b>

**Ventes en exonération de la TVA suivant l'article n°91-VI-1° du C.G.I**

Arrêtée la presente facture à la somme de SEPT CENT CINQUANTE DIRHAMS

	<b>Patient</b>
<b>Total TTC</b>	750,00



# مختبر التحليلات الطبية بنعمور - جسوس

## Laboratoire d'Analyses Médicales Benamour - Guessous



Dr. BENAMOUR LAZRAK Ilham  
Médecin Biologiste

Lauréate de la Faculté de Médecine Paris V  
Ancienne Interne des Hôpitaux de Paris

Dr. GUESSOUS CHAMI Saida  
Pharmacien Biologiste

Lauréate de la Faculté de Pharmacie Paris V  
Ancienne Interne des Hôpitaux de Paris

Cyto-Hématologie - Bactério-Virologie - Myco-Parasitologie - Immunologie - Biochimie

44, Rue Abou Abdellah Nafii Maârif - 20 100 Casablanca - Tél. : 05 22 98 92 15 / 05 22 99 15 30 / 06 62 15 09 33 - Fax : 05 22 98 92 37

Patente 35712064 - I.F. 40703610 - C.N.S.S. 2356906 - ICE : 001615095000046 - E-mail : labolbg@gmail.com

**Facture n° 97149**

CASABLANCA LE

10/03/2020

Analyses effectuées le: 03/03/2020

Pour.....: **Mr. CHAOUI AZIZ ABDELLATIF**

Sur prescription du: Dr LOUAHABI TAOUFIK

Code.....: 3HI2935



Organisme.....:

### Analyses Effectuées:

NFS=B80 NA=B30 K=B30 CREAT=B30  
TSHUS=B250 TPR=B40

Cotation : (B 460 )

Montant Net : 500.00 Dh

ARRETEE LA PRESENTE FACTURE A LA SOMME DE :

**CINQ CENTS Dhs 00 Cts**

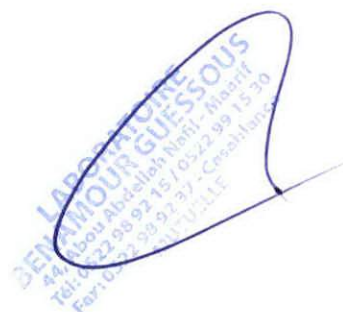



# مختبر التحليلات الطبية بنعمور - جوسوس

## Laboratoire d'Analyses Médicales Benamour - Guessous



Dr. BENAMOUR LAZRAK Ilham  
Médecin Biologiste

Lauréate de la Faculté de Médecine Paris V  
Ancienne Interne des Hôpitaux de Paris

Dr. GUESSOUS CHAMI Saida  
Pharmacien Biologiste

Lauréate de la Faculté de Pharmacie Paris V  
Ancienne Interne des Hôpitaux de Paris

Cyto-Hématologie - Bactério-Virologie - Myco-Parasitologie - Immunologie - Biochimie

44, Rue Abou Abdellah Nafii Maârif - 20 100 Casablanca - Tél. : 05 22 98 92 15 / 05 22 99 15 30 / 06 62 15 09 33 - Fax : 05 22 98 92 37

Patente 35712064 - I.F. 40703610 - C.N.S.S. 2356906 - ICE : 001615095000046 - E-mail : labolbg@gmail.com

Edition du : 03/03/2020  
Matricule :



50303NC1800

Code Patient: 3HI2935 du : 03/03/2020  
Mr. CHAOUI AZIZ ABDELLATIF  
Médecin: Dr. LOUAHABI TAOUFIK

### EXAMENS DE SANG HEMATOLOGIE

Analyses	Résultats	Normes	Antécédents
<b>NUMERATION GLOBULAIRE (ABX Pentra XL 80)</b>			
Globules rouges.....	2.91	M/mm3 (4,0 - 5.5)	3 (14/02/20)
Hémoglobine.....	8	g/100ml (13 - 17.5)	8.3 (14/02/20)
Hématocrite .....	24.2	% (39 - 54)	25.2 (14/02/20)
V.G.M .....	83.	µ3 (80 - 95)	84 (14/02/20)
T.C.M.H.....	27.5	pg (27 - 32)	27.6 (14/02/20)
C.C.M.H.....	33.1	% (32 - 36)	33 (14/02/20)
Globules blancs.....	4300	/mm3 (4 000 - 10 000)	5900 (14/02/20)
<b>FORMULE LEUCOCYTAIRE</b>			
Polynucléaires Neutrophiles:	57	% Soit: 2451. /mm3 (1800 - 7000)	81% So (14/02/20)
Polynucléaires Eosinophiles:	6	% Soit: 258. /mm3 (0 - 500)	2% So (14/02/20)
Polynucléaires Basophiles...	1	% Soit: 43. /mm3 (0 - 100)	0% So (14/02/20)
Lymphocytes.....	30	% Soit: 1290. /mm3 (1500 - 4000)	12% So (14/02/20)
Monocytes.....	6	% Soit: 258. /mm3 (100 - 1000)	5% So (14/02/20)
TOTAL.....	100.	%	
PLAQUETTES.....	56000	/mm3 (150000 - 450000)	90000 (14/02/20)

**OBSERVATION:** Anisocytose - Anisochromie - Polychromasie - QQ schizocytes  
Rares microsphérocytes - Plaquettes comptées manuellement.

Dr. GUESSOUS Saida  
Pharmacien Biologiste  
44, Abou Abdellah Nafii - Maârif  
Casablanca  
Tél: 0522 98 92 15 / 0522 99 15 30  
Fax: 0522 98 92 37

Dr. GUESSOUS .

# مختبر التحليلات الطبية بنعمور - جوسوس

## Laboratoire d'Analyses Médicales Benamour - Guessous



Dr. BENAMOUR LAZRAK Ilham  
Médecin Biologiste

Lauréate de la Faculté de Médecine Paris V  
Ancienne Interne des Hôpitaux de Paris

Cyto-Hématologie - Bactério-Virologie - Myco-Parasitologie - Immunologie - Biochimie

Dr. GUESSOUS CHAMI Saida  
Pharmacien Biologiste

Lauréate de la Faculté de Pharmacie Paris V  
Ancienne Interne des Hôpitaux de Paris

44, Rue Abou Abdellah Nafii Maârif - 20 100 Casablanca - Tél. : 05 22 98 92 15 / 05 22 99 15 30 / 06 62 15 09 33 - Fax : 05 22 98 92 37

Patente 35712064 - I.F. 40703610 - C.N.S.S. 2356906 - ICE : 001615095000046 - E-mail : labolbg@gmail.com

Edition du : 03/03/2020  
Matricule :



50303NC1800

Code Patient: 3HI2935 du : 03/03/2020  
Mr. CHAOUI AZIZ ABDELLATIF  
Médecin: Dr. LOUAHABI TAOUFIK

### EXAMENS DE SANG HEMOSTASE

Analyses	Résultats	Normes	Antécédents
<b>TAUX DE PROTHROMBINE</b>			
Témoin.....	100	%	
Patient.....	49	%	> 70%
INR.....	1.59		31 (21/02/20) 2.66 (21/02/20)
Interprétation			
Prévention des thromboses veineuses		(2 < INR < 3)	
Prévention et traitement des thromboses veineuses récurrentes		(2.5 < INR < 3.5)	
Prévention des thromboses artérielles, valves cardiaques		(3 < INR < 4)	

### EXAMENS DE SANG BIOCHIMIE

Analyses	Résultats	Normes	Antécédents
Créatinine.....	23.1	mg/l	(7 - 14)
Soit.....	204.4	μmol/l	(60-124)
Sodium.....	135	mmol/l	(135 - 145)
Potassium.....	5.3	mmol/l	(3.5 - 5.3)

### EXAMENS DE SANG ENDOCRINOLOGIE

Analyses	Résultats	Unités	Normes	Antécédents
----------	-----------	--------	--------	-------------

#### T.S.H. ultra sensible

( Chimiluminescence (CMIA) - ARCHITECT ABBOTT )

RESULTAT.....: 4.77 mUI/l 2.87 (12/09/19)

#### Interprétation

- Euthyroidie.....: 0.35 - 4.94
- Hyperthyroidie.....: < 0.15
- Hypothyroidie.....: > 5.00

Dr. GUESSOUS Saida  
Pharmacien Biologiste  
44, Abou Abdellah Nafii - Maârif  
Tél: 0522 98 92 15 / 0522 99 15 30  
Fax: 0522 98 92 37

Dr. GUESSOUS .



DR. Louahabi

Envoyé par :

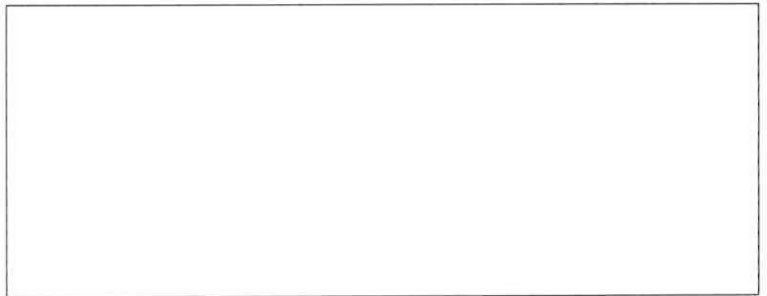

**CHAOUI AZIZ ABDELLATIF**

Date de naissance : 25/04/1949

Age : 70 ans

Sexe : M

n° ID :

Poids : 0 kg

Taille : 0 cm

Service :

Date de pose : 02/03/2020 à 10:01

Indication(s) :

ECG de base :

Traitement(s) :

<b>CENTRE HOLTER :</b>		<b>PATIENT : CHAOUI</b>	
		<b>Prénom : AZIZ ABDELLATIF</b>	
		Date de naissance : 25/04/1949	
		Age : 70 ans	
		Sexe : M	
		Poids : 0 kg      Taille : 0 cm	
		n° ID :	
		Service :	
Analysé par :			
Date de l'examen (Temps) :			
Indication(s) :			
ECG de base :			
Traitement(s) :			
<b>RESULTATS (Tous)</b>			
<b>FREQUENCE CARDIAQUE : ( Nombre total de QRS : 93708 ) ( Temps Heure : 21:36 )</b>			
Moyenne : 72 bpm	FC Max : 183 bpm à (1)23:26:48	RR Max : 2205 ms à (1)05:46:06	
Jour (08:00 - 21:00) : 76 bpm	FC Min : 32 bpm à (1)06:18:19	RR Min : 200 ms à (1)14:12:01	
Nuit (23:00 - 06:00) : 67 bpm	<i>cycle long</i>		
<b>BRADYCARDIE : 0</b>	<b>PAUSES : 0</b>	<b>PERIODES LONGUES : 34</b>	
		1/ à (1)04:49:13 RR = 2030ms	
		2/ à (1)00:16:34 RR = 1845ms	
		3/ à (1)07:28:44 RR = 1830ms	
<b>EVENEMENTS VENTRICULAIRES :</b>		<b>TACHYCARDIE : 6</b>	
<b>EXTRASISTOLES :</b>		Durée totale : (1)00:00:40 (0.1%)	
Isolées : 2469      2.6 %	<b>BI &amp; TRIGEMIN. : 4 &amp; 0</b>	1/ à (1)15:59:41 : 139 bpm (1)00:00:08	
Doublets : 437      0.5 %	Durée totale : (1)00:00:22	2/ à (1)17:25:03 : 138 bpm (1)00:00:07	
Salves : 128      0.1 %	1/ à (1)02:43:55 : Durée : (1)00:00:06	3/ à (1)04:10:54 : 110 bpm (1)00:00:06	
Total : 3811	2/ à (1)07:29:55 : Durée : (1)00:00:05		
	3/ à (1)00:04:54 : Durée : (1)00:00:05		
<b>EVENEMENTS SUPRAVENTRICULAIRES :</b>		<b>RR INSTABLE : 81</b>	
<b>EXTRASISTOLES :</b>		Durée totale : (1)20:20:47 (92.1%)	
Isolées : 485      0.5 %	<b>BI &amp; TRIGEMIN. : 0 &amp; 0</b>	1/ à (1)00:52:43 : Durée : (1)01:48:32	
Doublets : 78      0.1 %	<b>TACHYCARDIE : 0</b>	2/ à (1)12:13:38 : Durée : (1)01:43:29	
Salves : 32      0.0 %		3/ à (1)22:35:32 : Durée : (1)00:51:24	
Total : 752			
<b>COMMENTAIRES</b>			
<p><i>- Enregistrement d'assez bonne qualité objectif un FA permanent sans bradycardie ni pauses significatives. - Absence de br. de rythme ventriculaire en dehors de qq ESV rares.</i></p>			
<b>PARAM. D'ANALYSE :</b>		Date de pose : 02/03/2020 à 10:01    Durée : 22:05:20    N° ENREGISTREUR : SJ1703150 3.03A	
Temps minimum de pause :	2500ms	Bradycardie < :	45bpm
Prématurité supraventriculaire < :	75%	Tachycardie supraventriculaire > :	150bpm
Prématurité ventriculaire < :	Désactivé	Tachycardie ventriculaire > :	50bpm



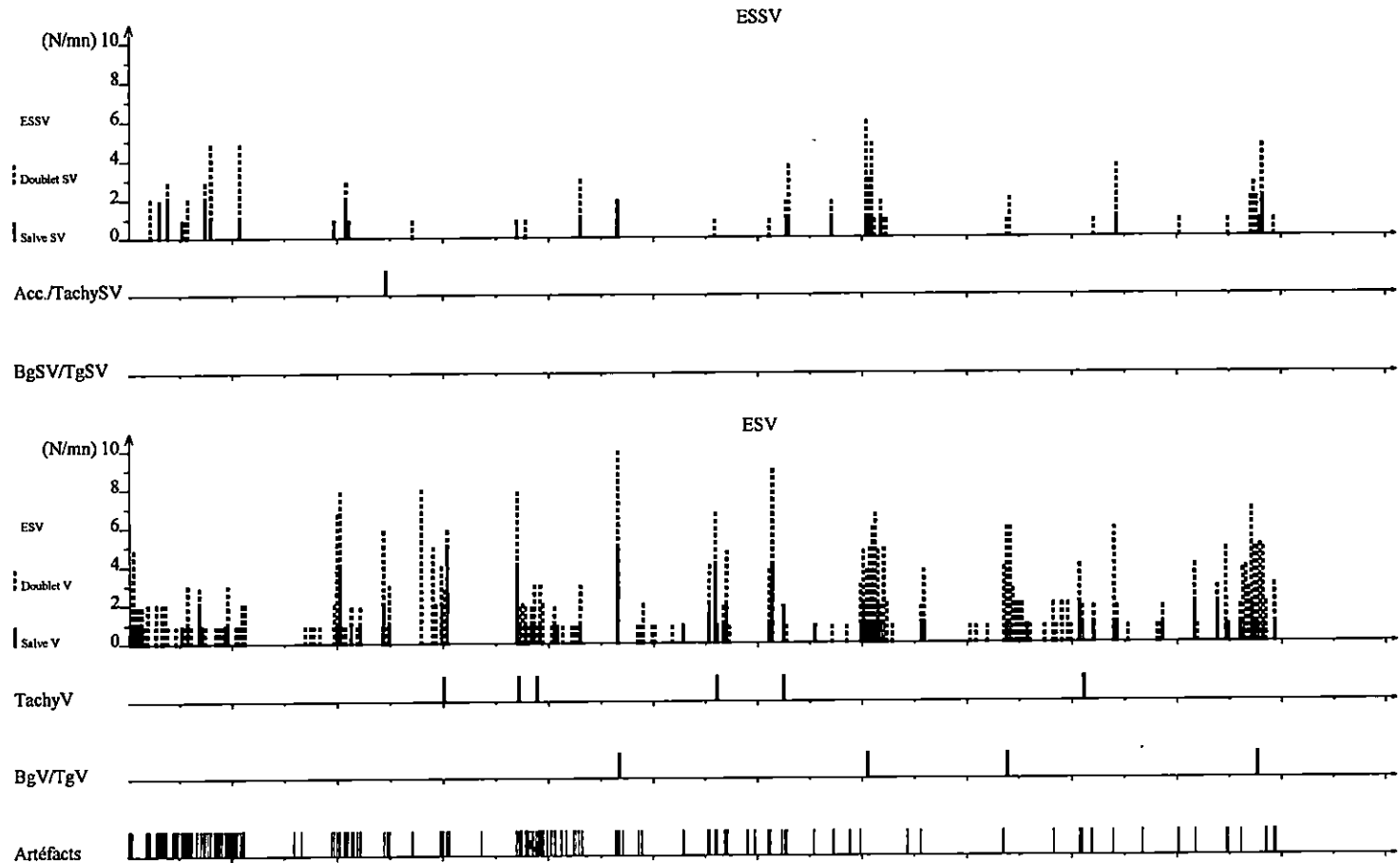
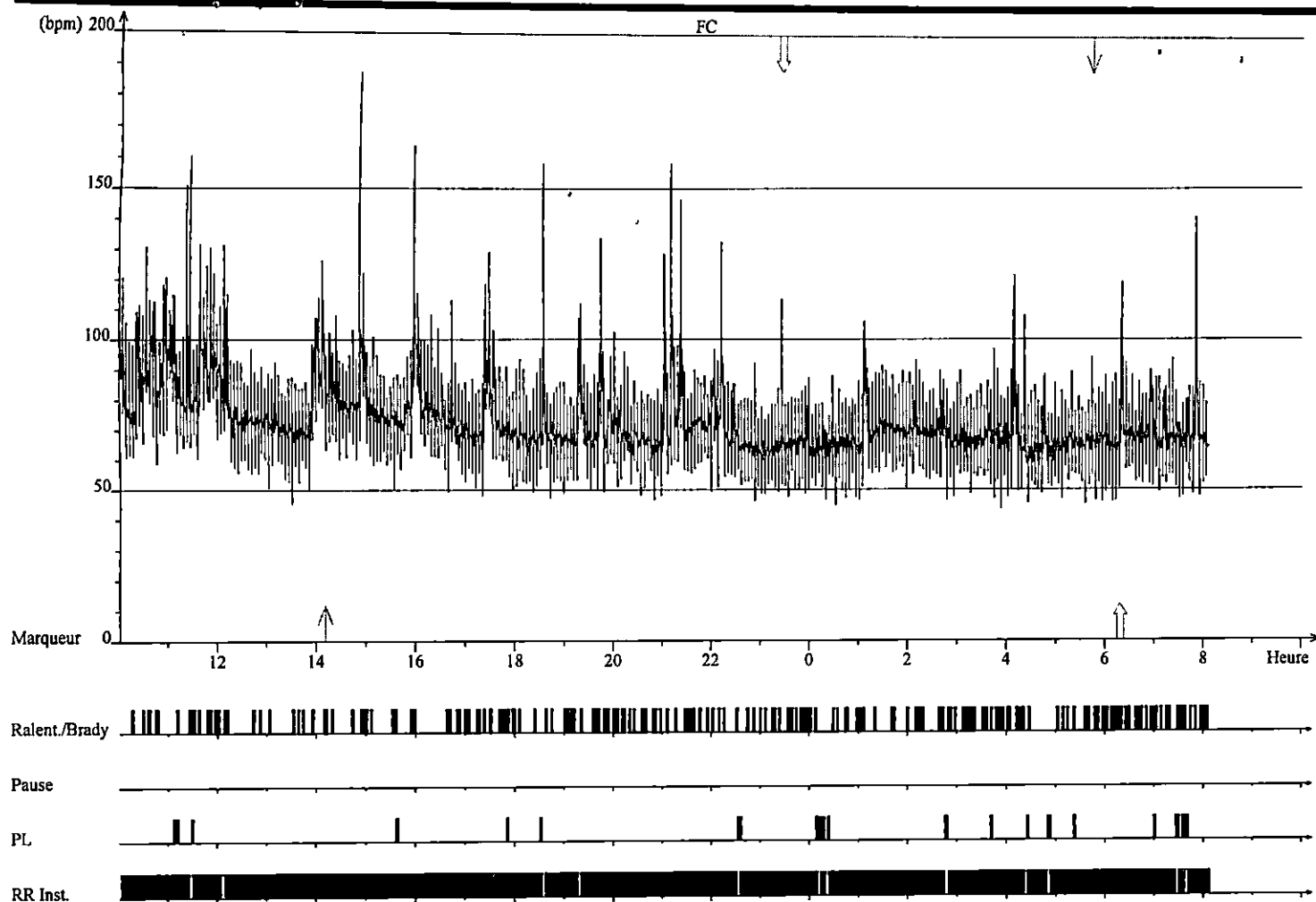

Heure hh:mm	Temps Anal. (mn)	Nb. total de QRS	Fréq. cardiaque (bpm)			Pause	Période Longue	ESSV				ESV			
			Moyenne	Min	Max			Isolée	Doublet	Salve	Total	Isolée	Doublet	Salve	Total
(1)10:01	54	4829	86	45	180	0	0	46	4	4	67	138	30	6	218
(1)11:01	53	4744	87	48	151	0	3	55	9	4	87	152	20	7	215
(1)12:01	57	4418	76	43	160	0	0	24	5	1	37	42	8	0	58
(1)13:01	59	4334	72	42	134	0	0	7	0	1	10	78	14	2	115
(1)14:01	57	4904	84	47	175	0	0	25	1	3	43	93	18	9	162
(1)15:01	59	4555	76	44	141	0	2	15	1	0	17	104	21	3	159
(1)16:01	59	4529	75	43	126	0	0	5	0	0	5	61	6	5	94
(1)17:01	57	4294	73	39	137	0	1	22	1	1	27	132	22	12	224
(1)18:01	58	4024	67	37	127	0	1	15	3	1	26	71	8	3	97
(1)19:01	58	4232	72	35	138	0	0	18	0	2	24	83	14	5	127
(1)20:01	59	4005	67	34	137	0	0	2	0	0	2	24	1	1	29
(1)21:01	58	4405	75	39	133	0	0	12	1	0	14	100	17	14	184
(1)22:01	58	4100	69	36	134	0	2	24	5	3	45	43	13	7	97
(1)23:01	59	3852	64	36	183	0	0	3	1	1	9	73	9	5	106
(1)00:01	59	3832	64	36	101	0	10	56	18	5	107	250	72	13	437
(1)01:01	59	4252	70	35	161	0	0	0	0	0	0	45	6	2	64
(1)02:01	59	4117	68	38	141	0	3	33	5	0	43	183	42	3	276
(1)03:01	59	3979	66	38	110	0	1	1	0	0	1	258	16	1	293
(1)04:01	59	3944	66	33	151	0	3	31	7	2	51	123	18	7	192
(1)05:01	59	3913	65	36	111	0	1	1	0	0	1	87	4	1	98
(1)06:01	59	4116	68	32	144	0	1	13	2	0	17	41	10	8	95
(1)07:01	58	3980	68	38	155	0	6	77	15	4	119	287	68	14	470
(1)08:01	5	350	65	37	101	0	0	0	0	0	0	1	0	0	1
(1)09:01	0	0	0	0	0	0	0	0	0	0	0	0	0	0	0
Total	21:36	93708	71	32	183	0	34	485	78	32	752	2469	437	128	3811



Histogramme des RR des QRS normaux de (1)10:01:39 à (1)08:06:59

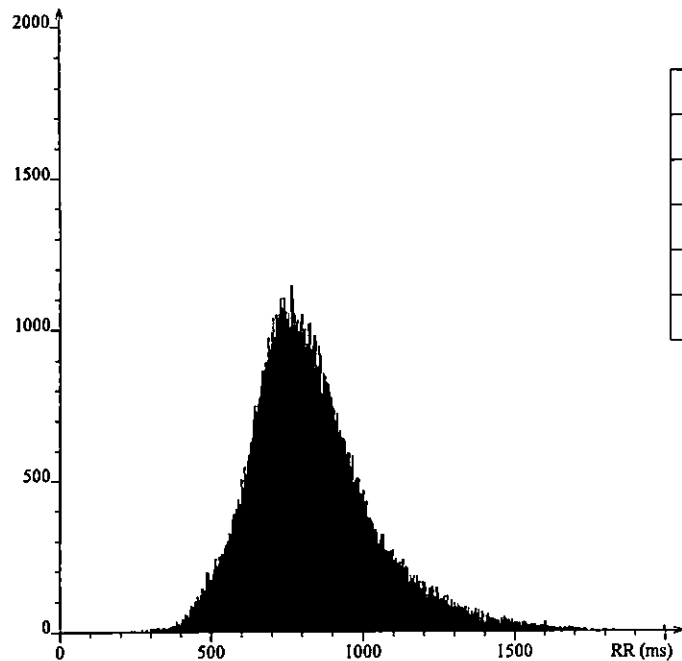

Nombre	89899
FC (bpm)	71
RR moyen (ms)	837
SDNN (ms)	207
RMSSD (ms)	131
PNN50 (%)	80.4

Histogrammes des RR des QRS ventriculaires de (1)10:01:39 à (1)08:06:59

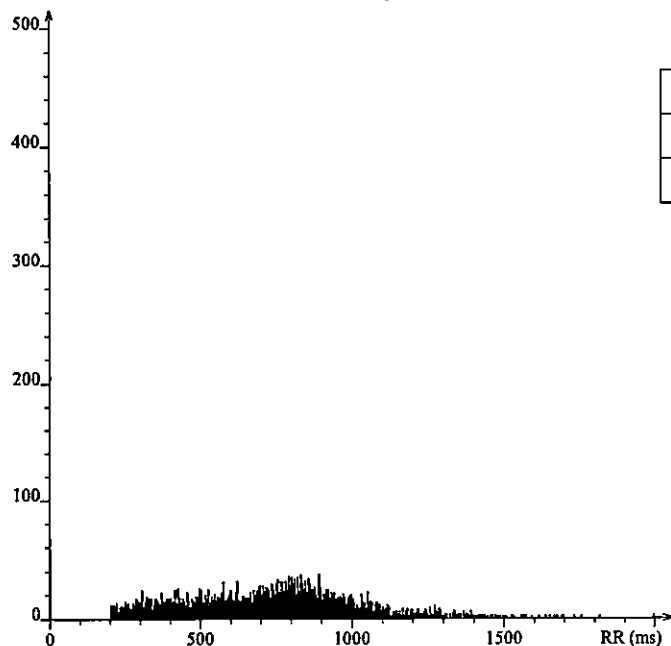

Nombre	3811
FC (bpm)	80
RR moyen (ms)	744

SDNN : Déviation standard des intervalles RR normaux.

RMSSD : Racine carrée des différences successives de RR normaux.

PNN50 : Pourcentage des intervalles normaux successifs supérieur à 50 ms.

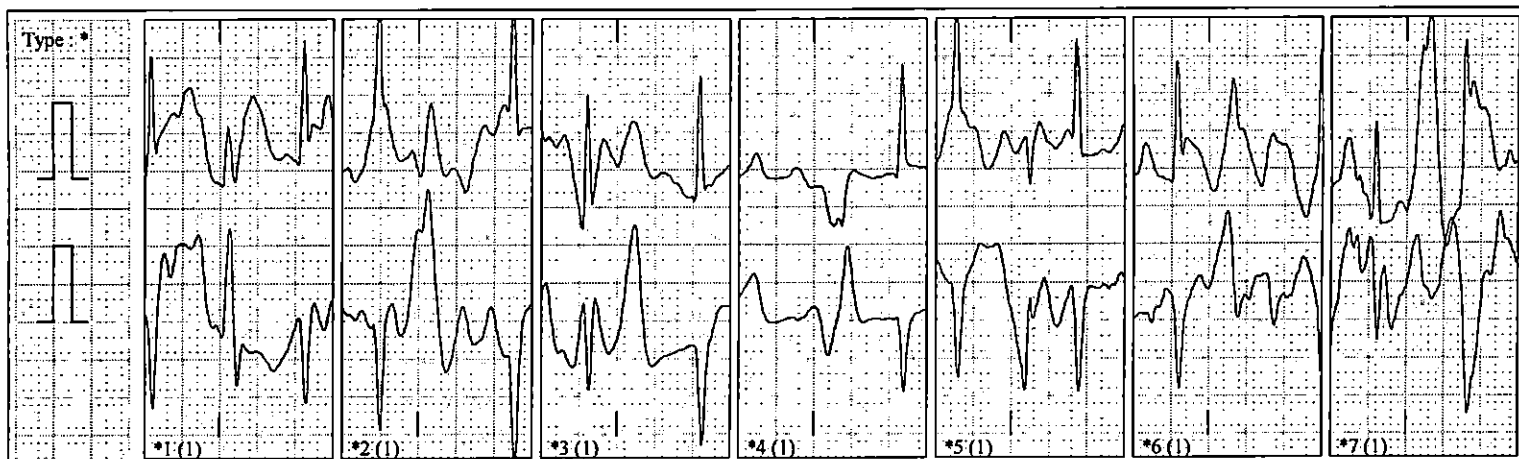
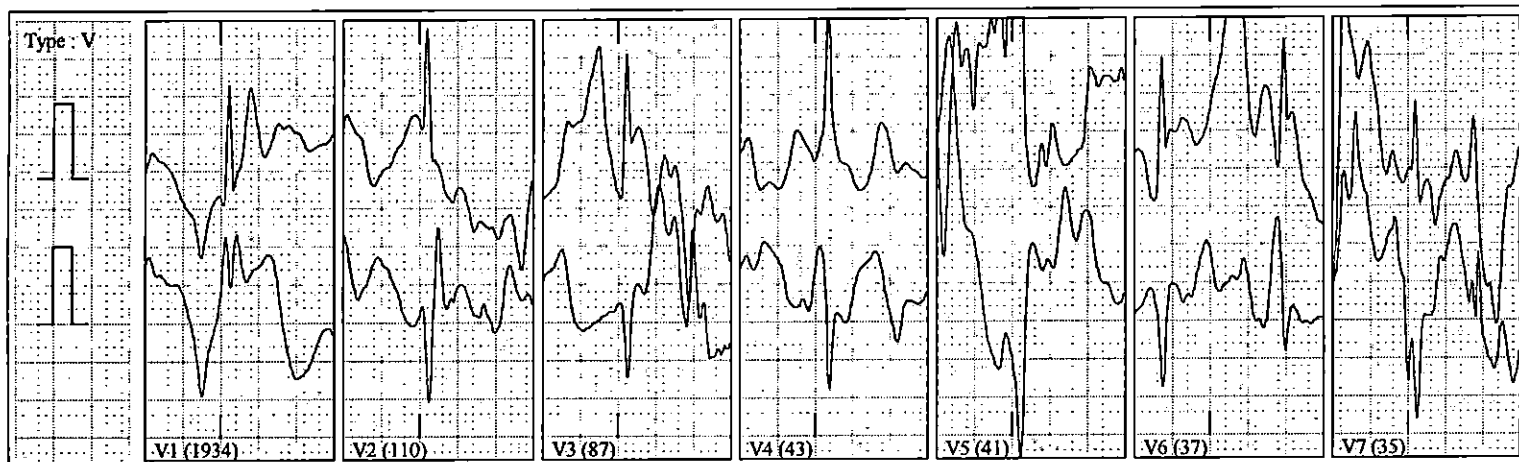
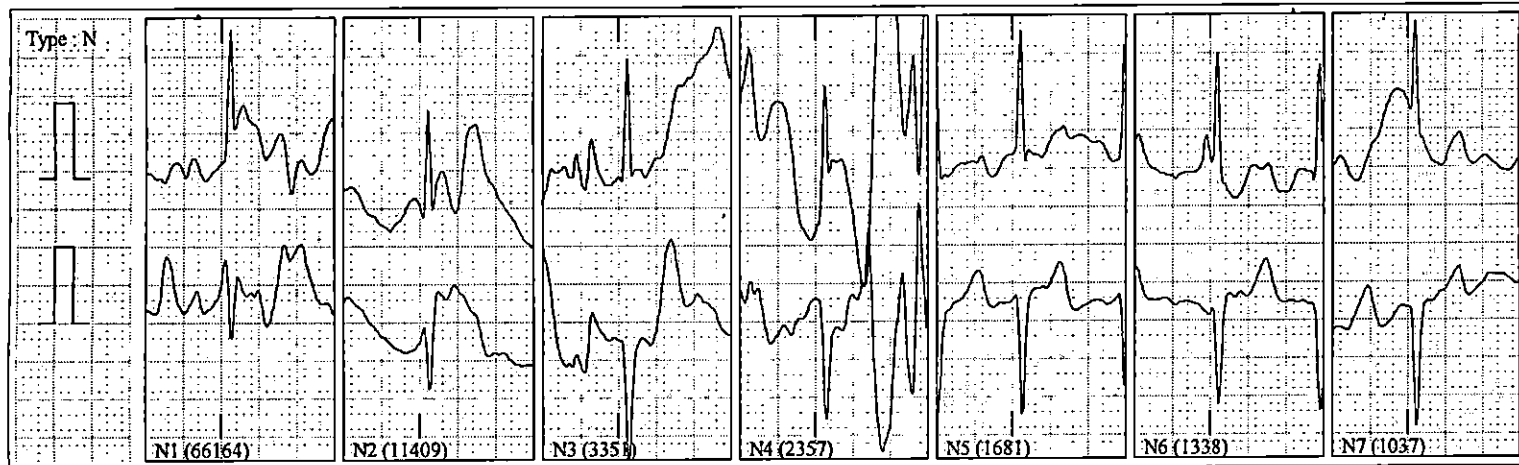



Par pathologie : \* RR Min / 24H

Par sélection : Typiques

Jour : Tous



Par pathologie : \* RR Max / 24H

Par sélection : Typiques

Jour : Tous

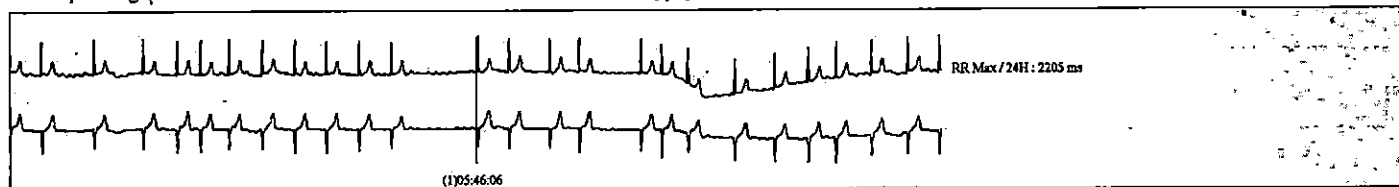

Par pathologie : \* FC Min / 24H

Par sélection : Typiques

Jour : Tous

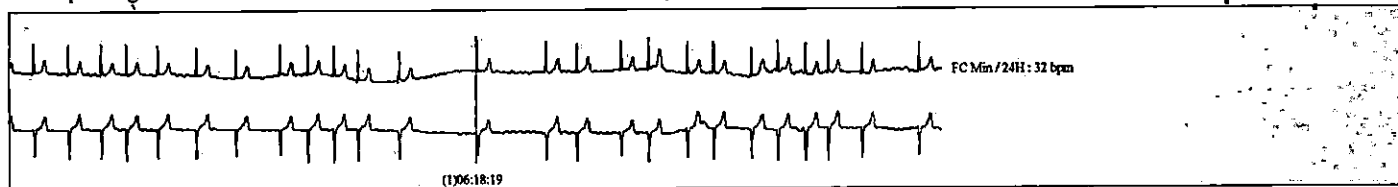



Par pathologie : \* FC Max / 24H

Par sélection : Typiques

Jour : Tous

