

RECOMMANDATIONS IMPORTANTES A LIRE POUR ACTIVER LES REMBOURSEMENTS ET EVITER LES REJETS

Conditions générales :

Le cadre réservé à l'adhérent doit être dûment renseigné.
Le cadre réservé au médecin doit être renseigné par le praticien lui-même notamment la nature de la maladie.
La validité de la feuille de soins est limitée à 3 mois à compter de la première consultation.
L'entente préalable est exigée pour toute hospitalisation médicale, chirurgicale, soins dentaires spéciaux, extractions multiples, parodontie orthodontie, prothèses dentaires, prothèses auditives ou orthopédiques ainsi que pour tous les actes effectués en série.
En cas d'accident, une déclaration précisant les causes et circonstances de l'accident est à joindre à la feuille de soins.

Pharmacie :

Les vignettes des médicaments doivent être obligatoirement jointes aux ordonnances.
Pour les médicaments sans vignettes une facture de la pharmacie doit être jointe.

Radiologie et Biologie :

La facture ainsi qu'une copie des résultats des analyses ou du compte rendu (sous pli confidentiel) doivent être jointes à l'ordonnance médicale pour toute demande de remboursement.
Un pli confidentiel du médecin prescripteur des analyses ou radios peut être demandé par le médecin conseil de la mutuelle.

Optique :

L'ordonnance du médecin prescripteur et la facture de l'opticien sont à joindre à la feuille de soins.

Rééducation :

L'entente préalable renseignée par le médecin prescripteur est exigée avant le début des séances de rééducations.
Pour le remboursement, la facture et le calendrier des séances effectuées sont à joindre à la feuille de soins.

Dentaire :

En cas de prothèses ou de traitement canalaires, l'accord préalable renseigné sur la feuille de soins est obligatoire avant le début de traitement.
La facture doit être jointe à la feuille de soins pour toute demande de remboursement.
La radio-après soins est obligatoire en cas de prothèses ou de traitement canalaires.

Maladie et Affection Longue Durée ALD et ALC :

La déclaration de maladie chronique doit être renseignée par le médecin prescripteur et renouvelée tous les 6 mois.

Adresses Mails utiles

Réclamation : contact@mupras.com
Prise en charge : pec@mupras.com
Adhésion et changement de statut : adhesion@mupras.com

MUPRAS garantit le respect de la loi n° 09-08 relative à la protection des personnes physiques à l'égard du traitement des données à caractère personnel.

MUPRAS : Centre Allal Ben Abdellah - 6ème Etage Angle Rue Mohamed Fakir et Rue Allal Ben Abdellah - Quartier de l'Horloge Casablanca 20000 - Tél. : 05 22 20 45 45 (LG) - Fax : 05 22 22 78 18 - www.mupras.com



ND: 25293

Déclaration de Maladie : N° P19-0017328

☒ Maladie

☐ Dentaire

☐ Optique

☐ Autres

Cadre réservé à l'adhérent (e)

Matricule : 762 Société : RAM
☐ Actif ☒ Pensionné(e) ☐ Autre :
Nom & Prénom : EL MRINI EL ARAB Date de naissance : 01.06.1943
Adresse : 14, Bd de l'Indépendance à CASABLANCA
Tél. : 0661329660 Total des frais engagés : Dhs

Cadre réservé au Médecin

Cachet du médecin :

Dr. J. SIBAI
CARDIOLOGUE
Angle 38, Bd. La Yacout et
1, Rue El Arar Casablanca
Tél. : 05 22 45 70 70 - 65 55 70 55

Date de consultation : 11/03/2020

Nom et prénom du malade : Age :

Lien de parenté : ☒ Lui-même ☐ Conjoint ☐ Enfant

Nature de la maladie : HTA, Ang. L. - D.

En cas d'accident préciser les causes et circonstances :

Dans le cas où la maladie aurait un caractère confidentiel, communiquer les renseignements sous pli confidentiel à l'attention du médecin conseil de la Mutuelle.

J'atteste sur l'honneur l'exactitude des renseignements portés sur la présente déclaration. Je déclare avoir pris connaissance de la clause relative à la protection des données personnelles.

Fait à : CASABLANCA Le : 11/03/2020

Signature de l'adhérent(e) :

VOLET ADHERENT

Déclaration de maladie N° P19-0017328

Remplissez ce volet, découpez le et conservez le.
Il sera nécessaire de le présenter pour toute réclamation ultérieure.

Coupon à conserver par l'adhérent(e).

Matricule :

Nom de l'adhérent(e) :

Total des frais engagés :

Date de dépôt :

RELEVÉ DES FRAIS ET HONORAIRES

Dates des Actes	Natures des Actes	Nombre et Coefficient	Montant détaillé des Honoraires	Cachet et signature du Médecin attestant le Paiement des Actes
11 MARS 2020	C2 + ECG		300 dhs	CARDIOLOGUE Angle 38 Bd Lalla Yacout et 1, Rue El Aghar - Casablanca Tél : 05 22 45 79 79 - 05 22 45 78 91

EXECUTION DES ORDONNANCES

Cachet du Pharmacien ou du Fournisseur	Date	Montant de la Facture
	11/03/2020	1598,30

ANALYSES - RADIOGRAPHIES

Cachet et signature du Laboratoire et du Radiologue	Date	Désignation des Coefficients	Montant des Honoraires
LABORATOIRE CHARLES NICOLLE Dr. FAVARD ENNACHACHIBI Rcs Pasteur 21, Place Pasteur - Casa Tél : 05 22 49 26 74 / 98 Fax : 05 22 49 26 71	12/03/2020	B, 10, 10 P, 1, 1	1398,40

AUXILIAIRES MEDICAUX

Cachet et signature du Praticien	Date des Soins	Nombre				Montant détaillé des Honoraires
		AM	PC	IM	IV	

VOLET ADHERENT

* Il est entendu que le règlement est conditionné par la fourniture de tous les justificatifs exigés par la Mutuelle.

RELEVÉ DES FRAIS ET HONORAIRES

Le praticien est prié de préciser la dent traitée, l'acte pratiqué en indiquant la nature des soins.

Important :

Veillez joindre les radiographies en cas de prothèses ou de traitement canaux, ainsi que le bilan de l'OC

SOINS DENTAIRES	Dents Traitées	Nature des Soins	Coefficient																						
				COEFFICIENT DES TRAVAUX																					
				MONTANTS DES SOINS																					
				DEBUT D'EXECUTION																					
				FIN D'EXECUTION																					
O.D.F PROTHESES DENTAIRES	DETERMINATION DU COEFFICIENT MASTICATOIRE																								
	<table border="1"> <tr> <td>H</td> <td></td> <td></td> </tr> <tr> <td>25533412</td> <td>21433552</td> <td></td> </tr> <tr> <td>00000000</td> <td>00000000</td> <td></td> </tr> <tr> <td>D</td> <td></td> <td>G</td> </tr> <tr> <td>00000000</td> <td>00000000</td> <td></td> </tr> <tr> <td>35533411</td> <td>11433553</td> <td></td> </tr> <tr> <td>B</td> <td></td> <td></td> </tr> </table>		H			25533412	21433552		00000000	00000000		D		G	00000000	00000000		35533411	11433553		B				COEFFICIENT DES TRAVAUX
	H																								
	25533412	21433552																							
	00000000	00000000																							
	D		G																						
	00000000	00000000																							
	35533411	11433553																							
	B																								
	[Création, remont, adjonction] Fonctionnel, Thérapeutique, nécessaire à la profession			MONTANTS DES SOINS																					
				DATE DU DEVIS																					
			DATE DE L'EXECUTION																						

VISA ET CACHET DU PRATICIEN ATTESTANT LE DEVIS

VISA ET CACHET DU PRATICIEN ATTESTANT L'EXECUTION

Docteur Jamal SIBAI

CARDIOLOGUE

Diplômé de la Faculté de Médecine de Paris

Explorations cardio-vasculaires

(ECG, Holter, Epreuve d'Effort,

Echo Cardiographie et Doppler Couleur)

N° d'identification du praticien : 091129718

Casablanca, le 11 MARS 2020

الدكتور جمال السباعي

اختصاصي في أمراض القلب والشرابيين

خريج كلية الطب بباريس

الفحص الآلي للقلب والشرابيين

الموقع الوطني الاستدلالي :

الدار البيضاء ، في

Mr E Mrini E Aïben

REGIME SANS SEL

~~209,00~~
615,00 Co ANGINIB 5, 1125, 14/j 6mo

~~28,40~~
134,40 AdKardil 75 14/j 6mo

~~47,50~~
332,50 Loscard 5 14/j 6mo

~~79,40~~
476,40 Chobstin 107 14/j 6mo

1998,30

Dr. J. SIBAI
CARDIOLOGUE

Angle 38. Bd. Lalla Yacout et
1, Rue El Araar - Casablanca
Tél : 05 22 48 79 79 / 05 22 48 78 90

زاوية 1. زنقة العرعلة (كي لوساك سابقا) و 38 شارع للا لياقوت - عمارة بمسي - الطابق الأول - الدار البيضاء 20090
Angle 1, Rue El Araar (ex. Gay Lussac) et 38, Bd. Lalla Yacout - Imm. BMCI - 1^{er} Etage - Casablanca 20090

الهاتف : 05 22 48 79 79 / 05 22 48 78 90

لأخذ موعد اتصلوا ب : 06 22 180 812

LOT: 243
PER: NOV 2021
PPV: 205 DH 00

LOT: 243
PER: NOV 2021
PPV: 205 DH 00

LOT: 243
PER: NOV 2021
PPV: 205 DH 00

LORCARD® 5 mg 28 comprimés

PPV 47DH50 EXP 04/2021
LOT 86052 2

LORCARD® 5 mg 28 comprimés

PPV 47DH50 EXP 04/2021
LOT 86052 2

LORCARD® 5 mg 28 comprimés

PPV 47DH50 EXP 04/2021
LOT 86052 2

LORCARD® 5 mg 28 comprimés

PPV 47DH50 EXP 04/2021
LOT 86052 2

LORCARD® 5 mg 28 comprimés

PPV 47DH50 EXP 04/2021
LOT 86052 2

LORCARD® 5 mg 28 comprimés

PPV 47DH50 EXP 04/2021
LOT 86052 2

LORCARD® 5 mg 28 comprimés

PPV 47DH50 EXP 04/2021
LOT 86052 2

PPV 22DH40
EXP 11/2021

PPV 22DH40
EXP 11/2021
LOT 90039 4

PPV 22DH40
EXP 11/2021

PPV 22DH40
EXP 11/2021

PPV 22DH40
EXP 11/2021

PPV 22DH40
EXP 11/2021
LOT 90039 3

LOT: N03
PER: 06-2021
PPV: 79,40 DH

LOT: N03
PER: 06-2021
PPV: 79,40 DH

LOT: N03
PER: 06-2021
PPV: 79,40 DH

LOT: N03
PER: 06-2021
PPV: 79,40 DH

LOT: N03
PER: 06-2021
PPV: 79,40 DH

LOT: N03
PER: 06-2021
PPV: 79,40 DH

Docteur Jamal SIBAI

CARDIOLOGUE

Diplômé de la Faculté de Médecine
de Paris

Horaires d'ouverture :
du Lundi au jeudi 9h à 15h.

Samedi 9h à 11h.

Fermé le vendredi, samedi après-midi et le dimanche.

Pour Prendre RDV appeler le : 06 22 180 812

الدكتور جمال السباعي

اختصاصي في أمراض القلب والشرابين
خريج كلية الطب بباريس

أوقات العمل من الإثنين إلى الخميس من 9 إلى 15
والسبت من 9 إلى 11

العيادة مغلقة يوم الجمعة والسبت بعد الزوال والأحد

لأخذ موعد اتصلوا ب : 06 22 180 812

N° d'identification du praticien : 091129718 : الرقم الوطني الإستدلالي :

Casablanca, le11 MARS 2020..... في الدار البيضاء ،

Dr. J. SIBAI
CARDIOLOGUE
Angle 38. Bd. Lalla Yacout et
1, Rue El Araar - Casablanca
Tél.: 05 22 48 79 79 - 05 22 48 78 90

Uree, Creat, acide urique

TSH us

T3 T4

Cholesterol, triglycol, HbA1c

LABORATOIRE CHARLES NICOLLE
Dr. FAVARD ENNACHACHIBI
Rcs Pasteur 21, Place Pasteur - Casa
Tél. : 05 22 49 26 74 / 98
Fax : 05 22 49 26 71

Dr. J. SIBAI
CARDIOLOGUE
Angle 38. Bd. Lalla Yacout et
1, Rue El Araar - Casablanca
Tél.: 05 22 48 79 79 - 05 22 48 78 90



زاوية 1، زنفة العرعار (كي لوساك سابقا) و 38 شارع للا ياقوت - عمارة بمسي - الطابق الأول - الدار البيضاء 20090 الهاتف : 05 22 48 79 79 / 05 22 48 78 90

ICE : 001790451000004 - 05 22 48 79 79 / 05 22 48 78 90

Angle 1, Rue El Araar (ex.Gay Lussac) et 38, Bd. Lalla Yacout - Imm.BMCI - 1er Etage - Casablanca 20090 - Tél.: 05 22 48 79 79 / 05 22 48 78 90

FACTURE : 29188

Casablanca, le 12/03/2020

CN 4675

Nom et Prénom : **Monsieur EL MRINI El abed**

Référence : **120320 015**

BILAN :

T4 LIBRE (FT4) B 200

T3 LIBRE (FT3) B 300

TSH B 250

CHOLESTEROL HDL+LDLcalculé B 80

TRIGLYCERIDES B 60

CHOLESTEROL B 30

ACIDE URIQUE B 30

CREATININE B 30

UREE B 30

Prélèvements : 1 25,00 Dh

MONTANT NET : 1378,40 Dhs (Soit 1010 B)

Arrêtée la présente facture à la somme de :

Mille trois cent soixante dix huit Dirhams et quarante centimes

LABORATOIRE CHARLES NICOLLE
Dr. FAVARD ENNACHACHIBI
Rcs Pasteur 21, Place Pasteur - Casa
Tél : 05 22 49 26 74 / 98
Fax : 05 22 49 26 71

Dr. FAVARD ENNACHACHIBI Mireille
Pharmacien - Biologiste

DIPLOMEE DE L'UNIVERSITE DE LYON ANCIEN INTERNE DES HOPITAUX DE PARIS C.E.S. DE BACTERIOLOGIE
VIROLOGIE, HEMATOLOGIE, IMMUNOLOGIE, PARASITOLOGIE, MYCOLOGIE, BIOCHIMIE

Prélevé le 12/03/2020 à 11h17

par le Laboratoire

Reçu le 12/03/20 à 11h17

Date de Naissance : 01/06/1943

Edité le: 12/03/20 11h32

Résultats complets

Monsieur EL MRINI El abed

CN 4675 RF: 120320015

Dr. SIBAI JAMAL

CASABLANCA, le 12/03/2020

BIOCHIMIE

		VALEURS DE REFERENCE	ANTECEDENTS
UREE	: 0.29	g/l (0.15 - 0.45)	12/03/19 : 0.31
(Technique cinétique uréase ROCHE) Soit	4.83	mmol/l (2.76 - 8.07)	

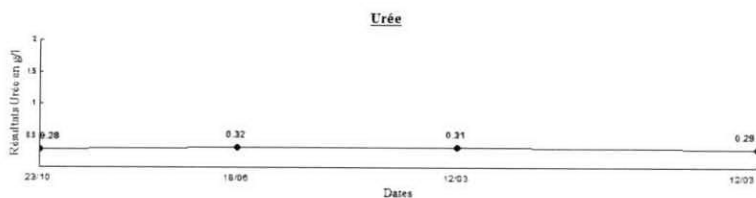

CREATININE	: 10.2	mg/l (7 - 12)	12/03/19 : 9.5
(Technique de jaffe cinétique ROCHE) Soit	90	μmol/l (62 - 106)	

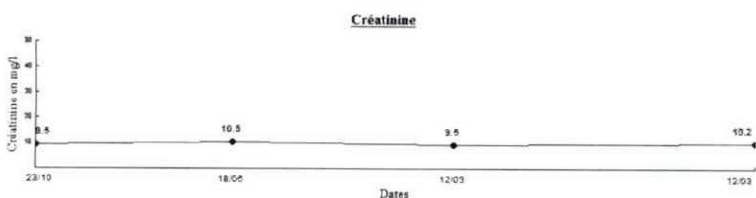

ACIDE URIQUE	: 50	mg/l (34 - 70)	12/03/19 : 54
(Technique enzymatique ROCHE) Soit	297.50	μmol/l (202.3 - 416.5)	

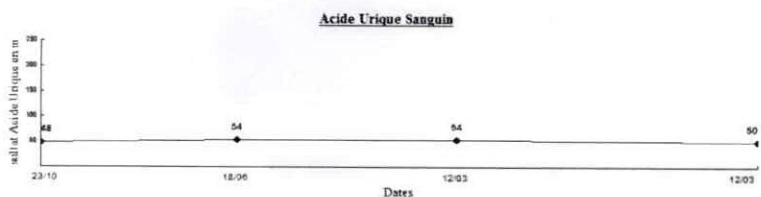

Biologiste adjoint

Biologiste Dr Mireille FAVARD

1 / 3

Dr. FAVARD ENNACHACHIBI Mireille
Pharmacien - Biologiste

DIPLOMEE DE L'UNIVERSITE DE LYON ANCIEN INTERNE DES HOPITAUX DE PARIS C.E.S. DE BACTERIOLOGIE
VIROLOGIE, HEMATOLOGIE, IMMUNOLOGIE, PARASITOLOGIE, MYCOLOGIE, BIOCHIMIE

Prélevé le 12/03/20 à 11h17

par le Laboratoire

Reçu le 12/03/20 à 11h17

Date de Naissance : 01/06/1943

Edité le: 12/03/20 11h32

Résultats complets

Monsieur EL MRINI El abed

CN 4675 RF: 120320015

Dr. SIBAI JAMAL

CASABLANCA, le 12/03/2020

CHOLESTEROL TOTAL : **1.54** g/l (< 2) 12/03/19 : 1.73
(Technique enzymatique POD ROCHE) Soit **3.99** mmol/l (< 5.2)

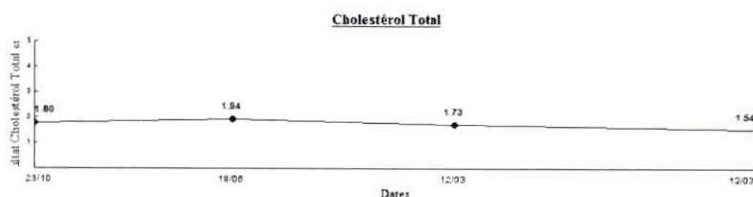

TRIGLYCERIDES : **0.67** g/l (0.35 - 1.50) 12/03/19 : 0.77
(Technique glycérol kinase ROCHE) Soit **1** mmol/l (< 1.7) 12/03/19 : 1

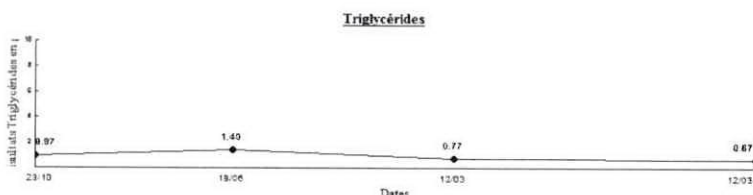

CHOLESTEROL HDL : **0.59** g/l (> 0.55) 12/03/19 : 0.58
Technique colorimétrique ROCHE soit **2** mmol/l (> 1.45)

CHOLESTEROL LDL : **0.82** g/l 12/03/19 : 1.00
Calcul selon formule de FRIEDWALD soit **2** mmol/l

Rap. CHOLESTEROL LDL/HDL : **1.39** (N : < 3.50)

Recommandation européennes 2012 : objectif thérapeutique et facteur de risque					
Lorsque facteur de risque	Pas de risque	Risque faible	Risque intermédiaire	Risque élevé	Risque très élevé
LDL recommandé	<2.20	<1.90	<1.15	<1.00	<0.7
Facteurs de risque	HDL Cholestérol <0.40 - Age homme > 50 ans Femme > 60 ans. - Infarctus chez le père avant 55 ans ou chez la mère avant de 65 ans. - Tabagisme, HTA Diabète de type 2 traité ou non.				
Facteur protecteur	- Si HDL Cholestérol > 0.60 g/l, soustraire « 1 risque » au score.				

Biologiste adjoint

Biologiste Dr Mireille FAVARD

2 / 3

Laboratoire inscrit aux Contrôles de Qualité Internationaux : ASQUALAB - BIOLOGIE PROSPECTIVE

CNSS : 225 6180 - Patente : 36340350 - R.C. : 281742 - IF : 59301957 - ICE : 001650011000057 - INP : 093001030

R. Pasteur : 21, Place Pasteur, 2^{ème} étage Q. des Hôpitaux - Casablanca - Tél.: 0522 49 26 74 / 98 - Fax: 0522 49 26 71 - E-mail : labocharlesnicolle@gmail.com

Dr. FAVARD ENNACHACHIBI Mireille
Pharmacien - Biologiste

DIPLOMEE DE L'UNIVERSITE DE LYON ANCIEN INTERNE DES HOPITAUX DE PARIS C.E.S. DE BACTERIOLOGIE
VIROLOGIE, HEMATOLOGIE, IMMUNOLOGIE, PARASITOLOGIE, MYCOLOGIE, BIOCHIMIE

Prélevé le 12/03/20 à 11h17

par le Laboratoire

Reçu le 12/03/20 à 11h17

Date de Naissance : 01/06/1943

Edité le: 12/03/20 11h32

Résultats complets

Monsieur EL MRINI El abed

CN 4675 RF: 120320015

Dr. SIBAI JAMAL

CASABLANCA, le 12/03/2020

IMMUNOLOGIE - SEROLOGIE

VALEURS DE REFERENCE

ANTECEDENTS

Hormone thyreostimuline (TSH)

T.S.H : **1.080** $\mu\text{UI/ml}$ (0.27 - 4.20) 18/06/18 : 1.730
(Technique Electrochimiluminescence ROCHE COBAS . Sensibilité analytique : 0.005 uUI/ml)

Le résultat de TSH est exprimé avec 3 décimales

Interpretation pour l'adulte en dehors de la grossesse

EUTHYROIDIENS : 0,27 - 4,20

HYPERTHYROIDIENS : < 0,15

HYPOTHYROIDIENS : > 5

NOUVEAU NE : < 15

GROSSESSE : < 2.5 (1er trimestre) < 3 (2e et 3e trimestre)

Le suivi doit être effectué avec la même technique et le même réactif.

La prise de complément alimentaire (haute dose) induit des résultats faussement diminués

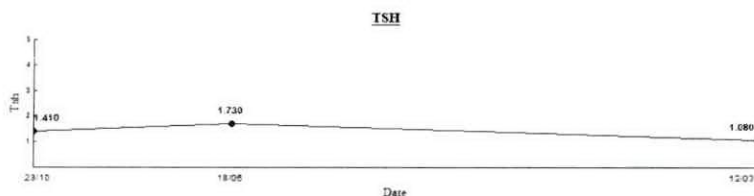

TRI-iodothyroïne libre (FT3) : **3.90** pg/ml (2 - 4.4)
(Technique Electrochimiluminescence Cobas ROCHE)

FT4 (THYROXINE libre) : **11.6** pg/ml (9.3 - 17)
(Technique Chimiluminescence Cobas ROCHE)

Le suivi doit être effectué avec la même technique et le même réactif.

La prise de complément alimentaire (haute dose) induit des résultats faussement élevés

Biologiste adjoint

Biologiste Dr Mireille FAVARD

3 / 3

10mm/mV 25mm/s

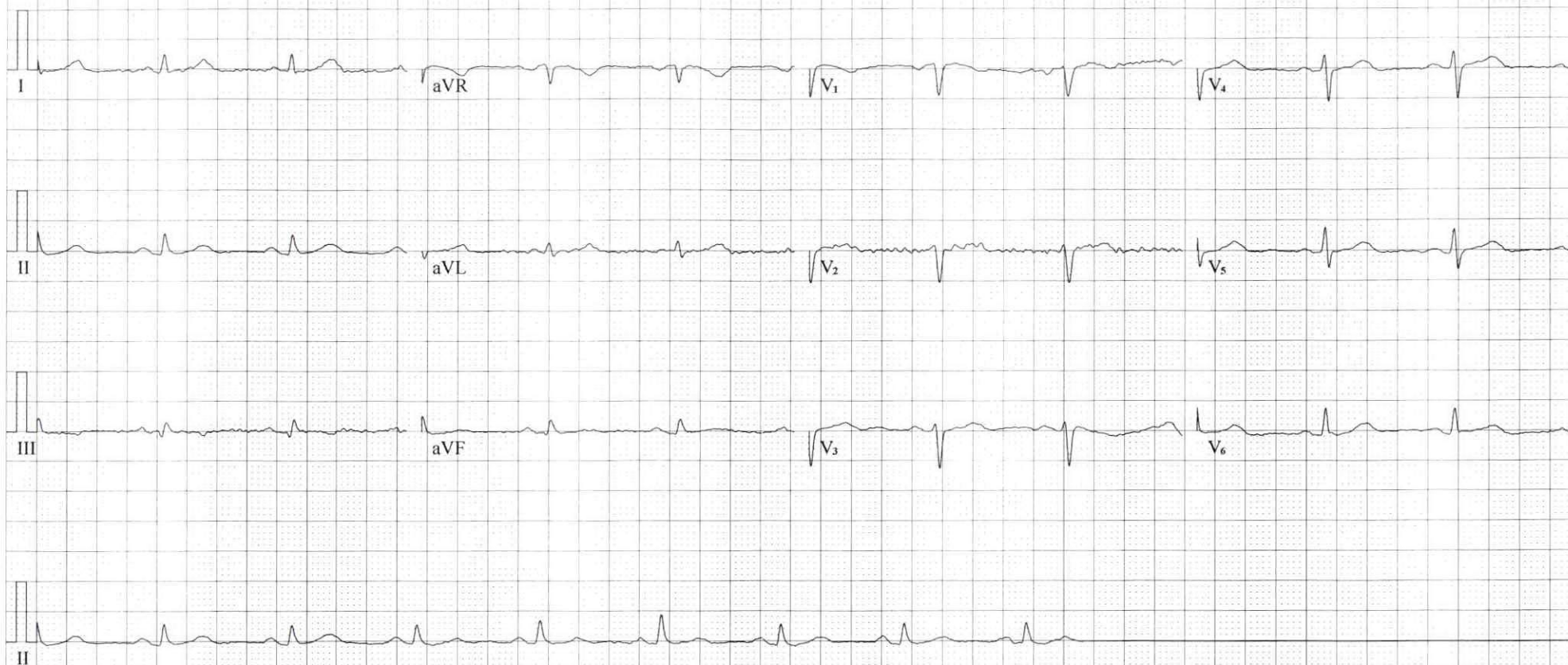

Fréquence :	1000 Hz	Intervalle PR :	118 ms
Durée Echantillon :	7 s	Intervalle QT :	416 ms
FC :	73 bpm	Intervalle QTc :	459 ms
Durée P :	88 ms	Axe P :	45.4°
Durée QRS :	103 ms	Axe QRS :	55.5°
Durée T :	283 ms	Axe T :	12.0°

Suggestion :
QRS deflection ≤ 1.0 mV in chest leads,

Dr. J. SIBAI
CARDIOLOGUE
Angle 38 Bd. Lalla Yacout et
1, Rue El Araar - Casablanca
Tél.: 05 22 46 79 79 - 05 22 46 78 90

Signature Médecin:

Filtre Principal:On Filtre ADS:On