

RECOMMANDATIONS IMPORTANTES A LIRE POUR ACTIVER LES REMBOURSEMENTS ET EVITER LES REJETS

Conditions générales :

- Le cadre réservé à l'adhérent doit être dûment renseigné.
- Le cadre réservé au médecin doit être renseigné par le praticien lui-même notamment la nature de la maladie.
- La validité de la feuille de soins est limitée à 3 mois à compter de la première consultation.
- L'entente préalable est exigée pour toute hospitalisation médicale, chirurgicale, soins dentaires spéciaux, extractions multiples, parodontie orthodontie, prothèses dentaires, prothèses auditives ou orthopédiques ainsi que pour tous les actes effectués en série.
- En cas d'accident, une déclaration précisant les causes et circonstances de l'accident est à joindre à la feuille de soins.

Pharmacie :

- Les vignettes des médicaments doivent être obligatoirement jointes aux ordonnances.
- Pour les médicaments sans vignettes une facture de la pharmacie doit être jointe.

Radiologie et Biologie :

- La facture ainsi qu'une copie des résultats des analyses ou du compte rendu (sous pli confidentiel) doivent être jointes à l'ordonnance médicale pour toute demande de remboursement.
- Un pli confidentiel du médecin prescripteur des analyses ou radios peut être demandé par le médecin conseil de la mutuelle.

Optique :

- L'ordonnance du médecin prescripteur et la facture de l'opticien sont à joindre à la feuille de soins.

Rééducation :

- L'entente préalable renseignée par le médecin prescripteur est exigée avant le début des séances de rééducations.
- Pour le remboursement, la facture et le calendrier des séances effectuées sont à joindre à la feuille de soins.

Dentaire :

- En cas de prothèses ou de traitement canaux, l'accord préalable renseigné sur la feuille de soins est obligatoire avant le début de traitement.
- La facture doit être jointe à la feuille de soins pour toute demande de remboursement.
- La radio-après soins est obligatoire en cas de prothèses ou de traitement canaux.

Maladie et Affection Longue Durée ALD et ALC :

- La déclaration de maladie chronique doit être renseignée par le médecin prescripteur et renouvelée tous les 6 mois.

Adresses Mails utiles

Réclamation : contact@mupras.com
Prise en charge : pec@mupras.com
Adhésion et changement de statut : adhesion@mupras.com

La MUPRAS garantit le respect de la loi n° 09-08 relative à la protection des personnes physiques à l'égard du traitement des données à caractère personnel.

MUPRAS : Centre Allal Ben Abdellah - 6ème Etage Angle Rue Mohamed Fakir et Rue Allal Ben Abdellah - Quartier de l'Horloge
Casablanca 20000 - Tél. : 05 22 20 45 45 (LG) - Fax : 05 22 22 78 18 - www.mupras.com



MUPRAS
Mutuelle de Prévoyance
& d'Actions Sociales
de Royal Air Maroc

Déclaration de Maladie

N° P19- 051402

☒ Maladie

☐ Dentaire

☐ Optique

☐ Autres

ND: 87515

Cadre réservé à l'adhérent (e)

Matricule : 4798 Société : RAO
☐ Actif ☒ Pensionné(e) ☐ Autre :
Nom & Prénom : FADHIL RAOUTI
Date de naissance : 17.12.43
Adresse : 18 Av. HANAN SEGHIR Casablanca
Tél. : 0667940937 Total des frais engagés : 2905,10 Dhs

Cadre réservé au Médecin

Cachet du médecin :

Dr. J. SIBAÏ
CARDIOLOGUE

Angle 38, Bd. Lalla Yacout et
Rue El Mokrani - Casablanca

Date de consultation : 11 Mars 2020 22 45 19 - 05 22 45 78 90

Nom et prénom du malade : FADHIL RAOUTI Age : 77

Lien de parenté : ☐ Lui-même ☐ Conjoint ☐ Enfant

Nature de la maladie : HTA chronique

En cas d'accident préciser les causes et circonstances :

Dans le cas où la maladie aurait un caractère confidentiel, communiquer les renseignements sous pli confidentiel à l'attention du médecin conseil de la Mutuelle.

J'atteste sur l'honneur l'exactitude des renseignements portés sur la présente déclaration. Je déclare avoir pris connaissance de la clause relative à la protection des données personnelles.

Fait à : Casablanca Le : 11 Mars 2020

Signature de l'adhérent(e) : [Signature]

Le praticien est prié de préciser la dent traitée, l'acte pratiqué en indiquant la nature des soins.

Important :

Veuillez joindre les radiographies en cas de prothèses ou de traitement canalaire, ainsi que le bilan de l'OC

Cachet du Pharmacien
ou du Fournisseur

Date _____

Montant de la Facture

11103/22

526,00

15/09/20

153.05

11/03/20

131,50.

Cachet et signature du
Laboratoire et du Radiologue

Date _____

Désignation des Coefficients

Montant
des Honoraires

23/03/2020

B1430

1926, 2004

BAN DOENG
05 22 31 92 60 Fax : 05 22 44 50
Email: labobandoeng@gmail.com

Cachet et signature
du Praticien

Date des Soins

Nombre

AM

PC

IM

IV

Montant détaillé
des Honoraires

O.D.F
PROTHESES DENTAIRES

DETERMINATION DU COEFFICIENT MASTICATOIRE

		H	
	25533412		21433552
	00000000		00000000
D			
	00000000		00000000
	35533411		11433553
		B	

(Création, remont, adjonction)
ctionnel. Thérapeutique, nécessaire à la profession

COEFFICIENT
DES TRAVAUXMONTANTS
DES SOINSDATE DU
DEVIS

DATE DE L'EXECUTION

VISA ET CACHET DU PRATICIEN ATTESTANT LE DEVIS

VISA ET CACHET DU PRATICIEN ATTESTANT L'EXECUTION

Docteur Jamal SIBAI

CARDIOLOGUE

Diplômé de la Faculté de Médecine de Paris

Explorations cardio-vasculaires

(ECG, Holter, Epreuve d'Effort,

Echo Cardiographie et Doppler Couleur)

N° d'identification du praticien : 091129718 : الرقم الوطني الإستدالي :

Casablanca, le 4-5-APR-2020 في الدار البيضاء ،

الدكتور جمال السباعي

اختصاصي في أمراض القلب والشرايين

خريج كلية الطب بباريس

الفحص الآلي للقلب والشرايين

O^r Fadur

Rhant

Dr. J. SIBAI
CARDIOLOGUE
Angle 38, Bd. Lalla Yacout et
1, Rue El Araar - Casablanca
Tél: 05 22 48 79 79 - 05 22 48 78 90

Esidrex® 25 mg

Hydrochlorothiazide
20 comprimés sécables



6 118000 181194

REGIME SANS SEI

modele

Esidrex 14 / 8

30,60
x 5

153.00

TRAITEMENT DE 3 MOIS

Esidrex® 25 mg

Hydrochlorothiazide
20 comprimés sécables



6 118000 181194

AMM N° 90/18 DMP/21/NRO

PHARMACIE
DU MARCHE CENTRAL
152, Bd Mohammed V - CAS
Tél: 05 22 22 19 48

Dr. J. SIBAI
CARDIOLOGUE
Angle 38, Bd. Lalla Yacout et
1, Rue El Araar - Casablanca
Tél: 05 22 48 79 79 - 05 22 48 78 90

Esidrex® 25 mg

Hydrochlorothiazide
20 comprimés sécables



6 118000 181194

30,60

Esidrex® 25 mg

Hydrochlorothiazide
20 comprimés sécables



6 118000 181194

30,60

20090 (سابقا) و 38 شارع للا الباقوت - عمارة مجسي - الطابق الأول - الدار البيضاء

Angle 1, Rue El Araar (ex. Gay Lussac) et 38, Bd. Lalla Yacout - Imm. BMCI - 1^{er} Etage - Casablanca 20090

Tél. : 05 22.48.79.79 / 05 22.48.78.90 : الهاتف

لأخذ موعد اتصلوا ب : 06 22 180 812 Pour Prendre RDV appeler le

Docteur Jamal SIBAI

CARDIOLOGUE

Diplômé de la Faculté de Médecine
de Paris

Horaires d'ouverture :

du Lundi au jeudi 9h à 15h.

Samedi 9h à 11h.

Fermé le vendredi, samedi après-midi et le dimanche.

Pour Prendre RDV appeler le : 06 22 180 812

الدكتور جمال السباعي

اختصاصي في أمراض القلب والشرابين

خريج كلية الطب بباريس

أوقات العمل من الإثنين إلى الخميس من 9 إلى 15

والسبت من 9 إلى 11

العيادة مغلقة يوم الجمعة والسبت بعد الزوال والأحد

لأخذ موعد اتصلوا ب : 06 22 180 812

N° d'identification du praticien : 091129718

Casablanca, le

11 MARS 2020

Dr. J. SIBAI
CARDIOLOGUE
Rue 38, Bd Lalla Yacout
Tél.: 06 22 46 79 79 - 05 22 48 78 90



M^r FADHIL RUAOUTI



REGIME SANS SEL

131.50
Starval 80mg 1cp x 4j

x4

526,00

SAAS VIRACETTE
152 Bd Mohammed V - CASABLANCA
Tél.: 05 22 48 78 90 - 06 22 46 79 79

TRAITEMENT DE 3 MOIS

PHARMACIE
MARCHÉ CENTRAL
Bd Mohammed V - CASA

Dr. J. SIBAI
CARDIOLOGUE
Angle 38, Bd. Lalla Yacout et
1, Rue El Araar - Casablanca
Tél.: 06 22 46 79 79 - 05 22 48 78 90



زاوية 1، زنقة العرعار (كي لوساك سابقاً) و 38 شارع للا الباقوت - عمارة بمسي - الطابق الأول - الدار البيضاء 20090 الهاتف : 05 22 48 78 90 / 06 22 48 79 79 / 05 22 48 78 90

Angle 1, Rue El Araar (ex. Gay Lussac) et 38, Bd. Lalla Yacout - Imm.BMCI - 1er Etage - Casablanca 20090 - Tél.: 05 22 48 79 79 / 06 22 48 78 90

Docteur Jamal SIBAI

CARDIOLOGUE

Diplômé de la Faculté de Médecine
de Paris

Horaires d'ouverture :
du Lundi au jeudi 9h à 15h.
Samedi 9h à 11h.

Fermé le vendredi, samedi après-midi et le dimanche.

Pour Prendre RDV appeler le : 06 22 180 812

الدكتور جمال السباعي

اختصاصي في أمراض القلب والشرابين
خريج كلية الطب بباريس

أوقات العمل من الإثنين إلى الخميس من 9 إلى 15
والسبت من 9 إلى 11

العيادة مغلقة يوم الجمعة والسبت بعد الزوال والأحد

لأخذ موعد اتصلوا ب : 06 22 180 812

N° d'identification du praticien : 091129718

Casablanca, le

11 MARS 2020

الرقم الوطني الاستدلالي :

الدار البيضاء ، في

M^r FADHIL RHAOUTI

- NFS

- VS, CRP

- glycémie à jeun, HbA1c

- Urée; Creat, ac, Urigue

- Ion Ege SOUT, SEPT.

- cholest, triglyc, HDL, LDL

- PSA

- TSH vs.

D'Bennis MEHDI
Laboratoire D'analyses Médicales
BANDOENG
11ter Rue Med Diouri Casablanca
Tél: 05 22 44 50 45
bandoeng@gmail.com

Laboratoire BANDOENG

E 1230320001

FADHIL Rhaouti



NFS+HBA1C

Dr. J. SIBAI
CARDIOLOGUE
Angle 38. Bd. Lalla Yacout et
1, Rue El Araar - Casablanca
Tél.: 05 22 45 78 79 - 05 22 45 78 90

LABORATOIRE BANDOENG D' ANALYSES MEDICALES

11 Ter, rue Mohamed Diouri - 20000 Casablanca Tel.:0522.31.92.60 Fax.: 0522.44.50.85.

Patente : 32105102 CNSS : 2050277 I.F : 43301260 ICE : 001654942000004

N° COMPTE BANCAIRE BMCI PAQUET 013 780 01082 00094100110 48

Facture

N° facture : 2020-0808

Edité le : 23/03/2020

Patient : Mr FADHIL Rhaouti

Date prélèvement : 23/03/2020

Analyses	Valeur en B	Montant
NUMERATION GLOBULAIRE	80	107,20
VITESSE DE SEDIMENTATION	30	40,20
Urée	30	40,20
Acide urique	30	40,20
Créatinine	30	40,20
Glycémie à jeun	30	40,20
Triglycérides	60	80,40
Cholestérol total	30	40,20
HDL-Cholestérol	50	67,00
LDL-Cholestérol	50	67,00
IONOGRAMME SANGUIN	160	214,40
Hémoglobine glycosylée	100	134,00
SGOT (Aspartate Aminotransférase)	50	67,00
SGPT (Alanine Aminotransférase)	50	67,00
PROTEINE C REACTIVE (CRP)	100	134,00
Antigène spécifique de la prostate	300	402,00
TSH us	250	335,00

Total B	1430	1 916,20
APB	1,0	10,00
Total		1 926,20

Arrêtée la présente facture à la somme de : Mille Neuf Cent Vingt-Six Dirhams Et 20 Centimes ***

D'Bennis MEHDI
Laboratoire D'analyses Médicales
BANDOENG
11 Ter Rue Mohamed Diouri Casablanca
Tél : 05 22 31 92 60 Fax : 05 22 44 50 85
Email : labobandoeng@gmail.com

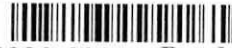

Dossier N° : 230320-001 Pvt du: 23/03/2020 8:14

Nom : Mr FADHIL Rhaouti

Demandé par Dr : SIBAI JAMAL

Casablanca, le 23/03/2020

Compte rendu d'analyses

Page : 1/4

HEMATOLOGIE

		Valeurs Usuelles	Antériorité
NUMERATION GLOBULAIRE			
Erythrocytes	: 6,01 M/mm ³	(4 - 5,7)	5,46 (30/06/17)
Hémoglobine	: 17,70 g/dl	(12 - 16)	15,80 (30/06/17)
Hématocrite	: 53,00 %	(40 - 50)	48,60 (30/06/17)
VGM	: 88,19 fL	(80 - 95)	89,01 (30/06/17)
TCMH	: 29,45 pg	(27 - 33)	28,94 (30/06/17)
CCMH	: 33,40 g/dl	(30 - 35)	32,51 (30/06/17)
Leucocytes	: 7000 /mm ³	(4000 - 10000)	6900 (30/06/17)
Plaquettes	: 137 Mille/mm ³	(150 - 400)	167 (30/06/17)
FORMULE LEUCOCYTAIRE			
Polynucléaires Neutrophiles	: 72 % Soit 5040,00/mm ³	(2000 - 7500)	4761 (30/06/17)
Polynucléaires Eosinophiles	: 6 % Soit 420,00/mm ³	(Inférieur à 400)	207 (30/06/17)
Polynucléaires Basophiles	: 0 % Soit 0,00/mm ³	(Inférieur à 150)	0 (30/06/17)
Lymphocytes	: 20 % Soit 1400,00/mm ³	(1500 - 4000)	1518 (30/06/17)
Monocytes	: 2 % Soit 140,00/mm ³	(40 - 800)	414 (30/06/17)
Commentaire	:	Polyglobulie associée à une thrombopénie contrôlée sur frottis.	

D'Bennis MEHDI
Laboratoire d'Analyses Médicales
11 ter Rue Mohammed Diouri
15 22 31 92 60 Fax : 05 22 44 50 85
Mail : labobandoeng@gmail.com

Dr BENNIS Mehdi

Pharmacien Biologiste
DES en Biologie Clinique

مختبر التحليلات الطبية
باندونغ
LABORATOIRE
Bandoeng

الدكتور مهدي بنيس

إختصاصي في التحليلات الطبية

*Spécialisé en Biochimie, Hématologie, Immunologie, Bactériologie, Parasitologie
Prélèvement à domicile*

Mr FADHIL Rhaouti

Dossier N° : 230320-001

Page : 2/4

HEMATOLOGIE

VITESSE DE SEDIMENTATION

		Valeurs Usuelles	Antériorité
Première heure	:	10 mm	1 (24/02/16)
Deuxième heure	:	22 mm	3 (24/02/16)

Interprétation :

La vitesse de sédimentation est variable en fonction de nombreux paramètres physiologiques et cliniques du patient (âge, sexe...).

Les valeurs limites de normalité (pour la première heure) sont calculées selon les formules suivantes :

Homme : $\text{Age} / 2$

Femme : $(\text{Age}+10)/2$

Dr Bennis Mehdi
Laboratoire d'Analyses Médicales
BAN DOENG
Rue Med Diouri Casablanca
22 31 92 60 Fax: 05 22 44 50 85
labobandoeng@gmail.com

11 ثالثا، محمد الديوري ساحة بوندونغ (أمام روناو درب عمر) محطة طرامواي محمد الديوري - الدار البيضاء

11 ter Rue Mohammed Diouri Place Bandoeng (Face Maison Renault Derb Omar) - Tram Arrêt Mohammed Diouri - Casablanca

Tél : 05 22 31 92 60 - Fax : 05 22 44 50 85 - Email : labobandoeng@gmail.com

Patente : 32105102 - C.N.S.S. : 2050277 - I.F. : 43301260 - ICE : 001654942000004

N° Compte Bancaire BMCI PAQUET 013 780 01082 00094100110 48

BIOCHIMIE

		Valeurs Usuelles	Antériorité
Urée	: 0,28 g/l	(0,18 - 0,5)	0,27 (30/06/17)
Acide urique	: 46,00 mg/l	(35 - 72)	40 (30/06/17)
Créatinine	: 9,20 mg/l	(7 - 12)	9,10 (30/06/17)
Glycémie à jeun	: 0,89 g/l	(0,7 - 1,15)	0,87 (30/06/17)
Triglycérides	: 0,95 g/l	(0,5 - 1,5)	0,88 (24/02/16)
Cholestérol total	: 1,82 g/l	(1,55 - 2)	1,85 (24/02/16)
HDL-Cholestérol	: 0,67 g/l	(Supérieur à 0,4)	0,49 (24/02/16)
LDL-Cholestérol	: 0,96 g/l	(Inférieur à 1,6)	1,18 (24/02/16)

IONOGRAMME SANGUIN

Sodium	: 142 mEq/l	(135 - 145)
Potassium	: 3,80 mEq/l	(3,5 - 5,4)
Chlore	: 104 mEq/l	(95 - 108)
Résèrve Alcaline	: 25 mEq/l	(20 - 30)
Calcium	: 98 mg/l	(86 - 103)
Proteines totales	: 68 g/l	(60 - 80)
Hémoglobine glycosylée	: 5,20 %	

(Technique : HPLC GX Tosoh)

Les valeurs usuelles sont de 4,5 à 6,3 % lorsque les glycémies sont normales.

Les études montrent que le diabète est :

- * bien équilibré lorsque le taux est inférieur à 6,5 %
- * moyennement lorsqu'il est entre 6,5 et 7,5 %
- * mal équilibré au-delà de 8 %

Dr BENNIS Mehdi

Pharmacien Biologiste
DES en Biologie Clinique

مختبر التحليلات الطبية
باندونغ
LABORATOIRE
Bandoeng

الدكتور مهدي بنيس

إختصاصي في التحليلات الطبية

Spécialisé en Biochimie, Hématologie, Immunologie, Bactériologie, Parasitologie
Prélèvement à domicile

Mr FADHIL Rhaouti

Dossier N° : 230320-001

Page : 4/4

ENZYMOLOGIE

		Valeurs Usuelles	Antériorité
SGOT (Aspartate Aminotransférase)	:	21,00 UI/l (Inférieur à 40)	
SGPT (Alanine Aminotransférase)	:	17,00 UI/l (Inférieur à 41)	

IMMUNOLOGIE

PROTEINE C REACTIVE (CRP)	:	4,80 mg/l (Inférieur à 6)	
-----------------------------	---	--------------------------------	--

MARQUEURS SERIQUES

Antigène spécifique de la prostate

PSA total	:	4,31 ng/ml	4,25 (30/06/17)
-----------	---	------------	-----------------

Age

< 40	: PSA< 1,7 ng/ml
40-49	: PSA< 2,1 ng/ml
50-59	: PSA< 3,4 ng/ml
60-69	: PSA< 6,1 ng/ml
> 69	: PSA< 6,7 ng/ml

ENDOCRINOLOGIE

TSH-us : Thyroestimuline-Hormone	:	2,19 mUI/l	
----------------------------------	---	------------	--

(Technique : MiniVIDAS)

Euthyroidie	0.25 - 5	mUI/l
Hyperthyroidie	< 0.15	mUI/l
Hypothyroidie	> 7.0	mUI/l

Nous vous remercions de votre confiance

Le Biologiste

D'Bennis MEHDI
Laboratoire D'Analyses Médicales
BANDONG
11 ter Rue Mohammed Diouri Casablanca
522 31 92 60 Fax : 05 22 44 50 85

11 ter Rue Mohammed Diouri Place Bandong (Face Maison Renault Derb Omar) - Tram Arrêt Mohammed Diouri - Casablanca
Tél. : 05 22 31 92 60 - Fax : 05 22 44 50 85 - Email : labobandoeng@gmail.com
Patente : 32105102 - C.N.S.S. : 2050277 - I.F. : 43301260 - ICE : 001654942000004
N° Compte Bancaire BMCI PAQUET 013 780 01082 00094100110 48

10mm/mV 25mm/s

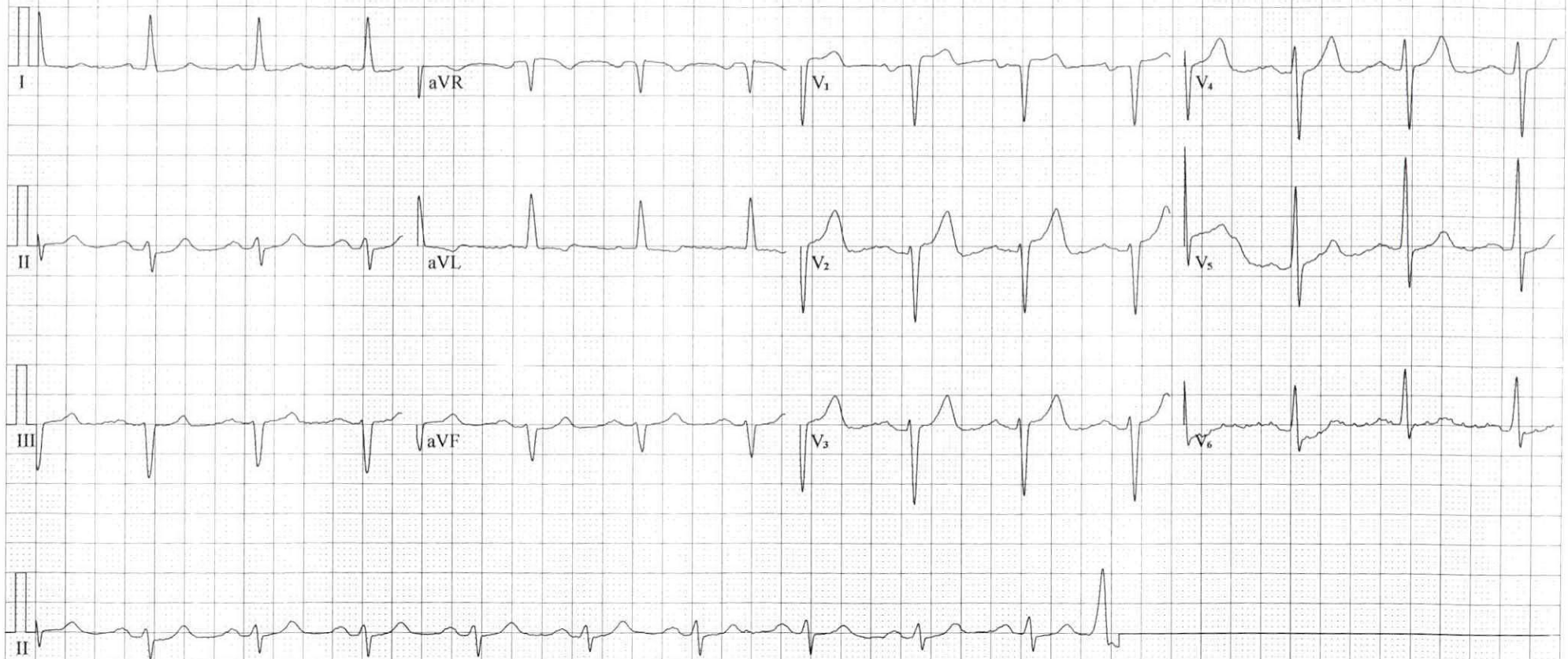

Fréquence :	1000 Hz	Intervalle PR :	160 ms
Durée Echantillon :	8 s	Intervalle QT :	432 ms
FC :	80 bpm	Intervalle QTc :	498 ms
Durée P :	126 ms	Axe P :	56.3°
Durée QRS :	125 ms	Axe QRS :	-23.2°
Durée T :	277 ms	Axe T :	86.1°

Suggestion :

Dr. J. SIBAÏ
CARDIOLOGUE
Angle 38. Bd. Lalla Yacout et
1, Rue El Araoui Casablanca
Tél.: 01 22 46 79 77 - 01 22 46 79 90

Signature Médecin:

10mm/mV 25mm/s

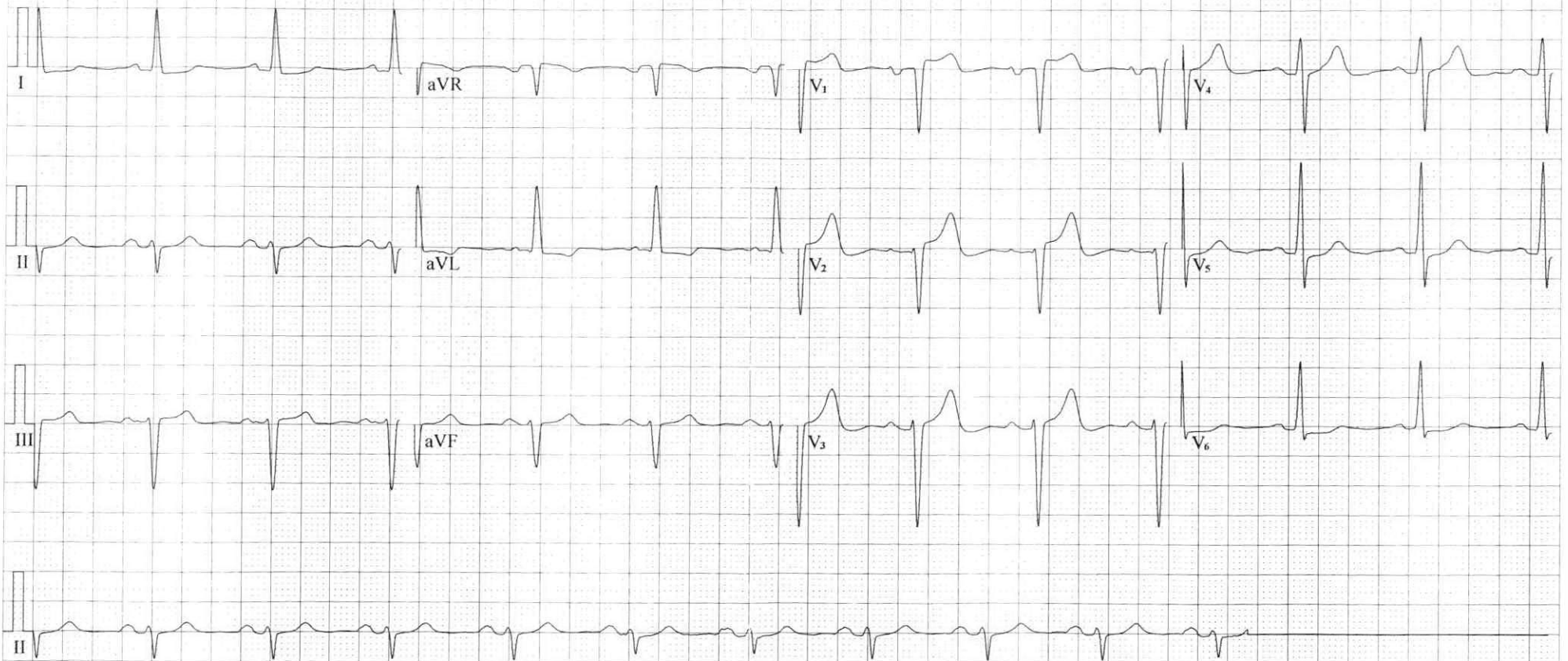

Fréquence :	1000 Hz	Intervalle PR :	137 ms
Durée Echantillon :	8 s	Intervalle QT :	409 ms
FC :	75 bpm	Intervalle QTc :	457 ms
Durée P :	103 ms	Axe P :	67.2°
Durée QRS :	122 ms	Axe QRS :	-38.0°
Durée T :	257 ms	Axe T :	90.8°

Suggestion :
QRS axis ≥ 270 and < 330 ,

Dr. J. SIBAÏ
CARDIOLOGUE
Angle 38. Bd. Lalla Yacout et
1, Rue El Arag, Casablanca
Tél.: 05 22 46 79 78 - 05 22 46 78 90

Signature Médecin:

Filtre Principal:On Filtre ADS:On