

RECOMMANDATIONS IMPORTANTES A LIRE POUR ACTIVER LES REMBOURSEMENTS ET EVITER LES REJETS

Conditions générales :

- Le cadre réservé à l'adhérent doit être dûment renseigné.
- Le cadre réservé au médecin doit être renseigné par le praticien lui-même notamment la nature de la maladie.
- La validité de la feuille de soins est limitée à 3 mois à compter de la première consultation.
- L'entente préalable est exigée pour toute hospitalisation médicale, chirurgicale, soins dentaires spéciaux, extractions multiples, parodontie orthodontie, prothèses dentaires, prothèses auditives ou orthopédiques ainsi que pour tous les actes effectués en série.
- En cas d'accident, une déclaration précisant les causes et circonstances de l'accident est à joindre à la feuille de soins.

Pharmacie :

- Les vignettes des médicaments doivent être obligatoirement jointes aux ordonnances.
- Pour les médicaments sans vignettes une facture de la pharmacie doit être jointe.

Radiologie et Biologie :

- La facture ainsi qu'une copie des résultats des analyses ou du compte rendu (sous pli confidentiel) doivent être jointes à l'ordonnance médicale pour toute demande de remboursement.
- Un pli confidentiel du médecin prescripteur des analyses ou radios peut être demandé par le médecin conseil de la mutuelle.

Optique :

- L'ordonnance du médecin prescripteur et la facture de l'opticien sont à joindre à la feuille de soins.

Rééducation :

- L'entente préalable renseignée par le médecin prescripteur est exigée avant le début des séances de rééducations.
- Pour le remboursement, la facture et le calendrier des séances effectuées sont à joindre à la feuille de soins.

Dentaire :

- En cas de prothèses ou de traitement canalaires, l'accord préalable renseigné sur la feuille de soins est obligatoire avant le début de traitement.
- La facture doit être jointe à la feuille de soins pour toute demande de remboursement.
- La radio-après soins est obligatoire en cas de prothèses ou de traitement canalaires.

Maladie et Affection Longue Durée ALD et ALC :

- La déclaration de maladie chronique doit être renseignée par le médecin prescripteur et renouvelée tous les 6 mois.

Adresses Mails utiles

- Réclamation : contact@mupras.com
- Prise en charge : pec@mupras.com
- Adhésion et changement de statut : adhesion@mupras.com

La MUPRAS garantit le respect de la loi n° 09-08 relative à la protection des personnes physiques à l'égard du traitement des données à caractère personnel.

MUPRAS : Centre Allal Ben Abdellah - 6ème Etage Angle Rue Mohamed Fakir et Rue Allal Ben Abdellah - Quartier de l'Horloge Casablanca 20000 - Tél. : 05 22 20 45 45 (LG) - Fax : 05 22 22 78 18 - www.mupras.com



MUPRAS
Mutuelle de Prévoyance
& d'Actions Sociales
de Royal Air Maroc

Déclaration de Maladie

N° P19- 068309

☒ Maladie

☐ Dentaire

☐ Optique

☐ Autres

Cadre réservé à l'adhérent (e)

Matricule : 07655 Société : Royal Air Maroc
☐ Actif ☒ Pensionné(e) ☐ Autre
 Nom & Prénom : SALHI Abderrahman
 Date de naissance : 19/03/1957 Casablanca
 Adresse : 523 lot hay fakhoulfa Casablanca
 Tél. : 0663643449 Total des frais engagés : 1465,00 Dhs

Cadre réservé au Médecin

Cachet du médecin :



Date de consultation : 23/03/2020
 Nom et prénom du malade : SALHI ABDERRAHMAN Age : 152
 Lien de parenté : ☒ Lui-même ☐ Conjoint ☐ Enfant
 Nature de la maladie : Pathologie
 En cas d'accident préciser les causes et circonstances :

Dans le cas où la maladie aurait un caractère confidentiel, communiquer les renseignements sous pli confidentiel à l'attention du médecin conseil de la Mutuelle.

J'atteste sur l'honneur l'exactitude des renseignements portés sur la présente déclaration. Je déclare avoir pris connaissance de la clause relative à la protection des données personnelles.

Fait à : CASABLANCA Le : 24/03/2020
 Signature de l'adhérent(e) :

VOLET ADHERENT

Déclaration de maladie N° P19-068309

Remplissez ce volet, découpez le et conservez le.
 Il sera nécessaire de le présenter pour toute réclamation ultérieure.

Coupon à conserver par l'adhérent(e).

Matricule : 7655
 Nom de l'adhérent(e) : SALHI Abderrahman
 Total des frais engagés : 1465,00
 Date de dépôt :

Aluminum	22	
----------	----	--

EXECUTION DES ORDONNANCES

Cachet du Pharmacien ou du Fournisseur	Date	Montant de la Facture
PHARMACIE HAMZA CLINICA 04, Majjateni Ave 6 N° 3 Lot. 64 Sliema - Tél: 0522 93 10 20	23/03/2020	211.80

ANALYSES - RADIOGRAPHIES

Cachet et signature du Laboratoire et du Radiologue	Date	Désignation des Coefficients	Montant des Honoraires
 LABORATOIRE D'ANALYSES MEDICALES 01, Le Haï Fatch, Oulfa - Casablanca (0522) 900 300 - Fax: (0522) 900 700	24/03/20	B730	1003,20 D/d

AUXILIAIRES MEDICAUX

[illegible]**VOLET ADHERENT**

* Il est entendu que le règlement est conditionné par la fourniture de tous les justificatifs exigés par la Mutuelle.

RELEVÉ DES FRAIS ET HONORAIRES

Le praticien est prié de préciser la dent traitée, l'acte pratiqué en indiquant la nature des soins.

Important :

Veuillez joindre les radiographies en cas de prothèses ou de traitement canalaire, ainsi que le bilan de l'OD

[illegible]

VISA ET CACHET DU PRATICIEN ATTESTANT LE DEVIS

VISA ET CACHET DU PRATICIEN ATTESTANT L'EXECUTION

Dr. Mehdi BENJELLOUN

Spécialiste des Maladies
du cœur et des vaisseaux



الدكتور مهدي بنجلون
إختصاصي في أمراض القلب
و الشرايين

Casablanca, le : 23/03/2020

SALHI Abderrahman

41.80
AVLOCARDYL 40

1/4 comprimé matin et soir

89.50
LIXIFOR

1 comprimé le soir

27.70
CARDIOASPIRINE 100

1 comprimé à midi après le repas

52.80
OEDES 20

1 gelule le matin à jeun

AVLOCARDYL® 40 mg

50 comprimés sécables



Lot/de pl 19221 0723
LOT 79.50 PER
Prix 89.50

LIXIFOR



Cardioaspirine 100 mg/30cps
Acide acétylsalicylique

P.P.V. : 27,70 DH
Bayer S.A.



STEPHARMACIE HAMZA
CAS.
Lotte Haj fatah rue 6 N° 3 Lot 64
Casablanca - Tél: 0522 93 10 24

LOT 190679
EXP 01/2022
PPV 52.80 DH

Dr. Mehdi BENJELLOUN
CARDIOLOGUE
Rue 2, N° 61 - 1er Etage RP Chhdia - EL Oulfa
Tél: 05 22 91 07 62 - 06 04 72 39 14
INPE: 91170570

Dr. Mehdi BENJELLOUN

Spécialiste des maladies
du coeur et des vaisseaux



الدكتور مهدي بنجلون

إختصاصي في أمراض القلب
والشرايين

Casablanca, le : 13/03/2020

Nom et Prénom :

SALHI ABOERABMAN

Examen du sang

- | | |
|---|---|
| <input checked="" type="checkbox"/> Créatinémie | <input type="checkbox"/> ASLO |
| <input checked="" type="checkbox"/> Urée sanguine | <input type="checkbox"/> Fibrinémie |
| <input checked="" type="checkbox"/> Acide urique | <input type="checkbox"/> Taux de prothrombine + INR |
| <input checked="" type="checkbox"/> Glucémie à jeun | <input type="checkbox"/> Ionogramme sanguin |
| <input checked="" type="checkbox"/> Cholestérol total. HDL. LDL | <input checked="" type="checkbox"/> P.S.A |
| <input checked="" type="checkbox"/> Triglycérides | <input type="checkbox"/> T3 <input type="checkbox"/> T4 <input type="checkbox"/> SHus |
| <input type="checkbox"/> SGOT - SGPT - G.T | <input type="checkbox"/> Hb Glycosylée |
| <input type="checkbox"/> Marqueurs hépatites B et C | <input type="checkbox"/> Troponine |
| <input checked="" type="checkbox"/> VS. NFS avec plaquettes | <input type="checkbox"/> C.R.P |
| <input type="checkbox"/> CPK | <input type="checkbox"/> Electrophorèse des protides |
| <input type="checkbox"/> CPKmb | <input type="checkbox"/> Protidémie |
| | <input type="checkbox"/> D-Dimères |

Examen des Urines

- ☐ Recherche de l'Albumine
- ☐ Microalbuminurie de 24 h
- ☐ E.C.B.U
- ☐ Ionogramme Urinaire

LABORATOIRE D'ANALYSES MEDICALES DOUALAB

Dr DADOUNE Loubna

Médecin biologiste

Biochimie - Hématologie - Immunologie

Parasitologie - Mycologie - Hormonologie - Virologie

301, Lotissement Haj Fatah Oulfa

(Près Rond point CHEHDIA)

Casablanca

Tél. : 0522 900 300 - Fax : 0522 900 700

Casablanca le 24 mars 2020

Monsieur SALHI ABDERRAHMANE

FACTURE N° 172100

Analyses :

Numération formule sanguine -----	B	80	
Vitesse de sédimentation -----	B	30	
Sodium -----	B	30	
Potassium -----	B	30	
Glycémie (à jeûn) -----	B	20	
Créatinine -----	B	20	
Urée -----	B	30	
Acide urique -----	B	20	
Cholestérol total -----	B	30	
Cholestérol HDL -----	B	50	
Cholestérol LDL -----	B	50	
Triglycérides -----	B	60	
PSA TOTAL -----	B	280	Total : B 730

Prélèvements :

Sang-----	Pc	1,5
-----------	----	-----

TOTAL DOSSIER

1 003,20 DH

Arrêtée la présente facture à la somme de :

Mille Trois Dirhams et Vingt Centimes

DOUALAB
Dr DADOUNE Loubna
Laboratoire d'Analyses Médicales
301 Lot Haj Fateh, Oulfa - Casablanca
Tél (0522) 900 300 - Fax (0522) 900 700

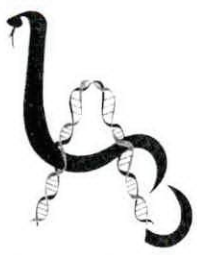

مختبر التحاليل الطبية دواء لاب

Laboratoire d'analyses médicales DOUALAB

Dr. DADOUNE Loubna
Médecin biologiste

Biochimie - Hématologie - Bactériologie - Immunologie
Parasitologie - Mycologie - Hormonologie - Virologie

Monsieur SALHI ABDERRAHMANE

Réf. : 20C534

Dossier ouvert le : 24/03/20
Prélèvement effectué à 09:03
Edition du : 24/03/20

Page : 1/3

Compte Rendu d'Analyses

HEMATOLOGIE

NUMERATION FORMULE SANGUINE

			Normales (Homme Adulte)	Antériorités
<u>GLOBULES ROUGES</u>				
Hématies -----	5,30	M/mm ³	4,5 - 6,5	
Hémoglobine -----	15,5	g/100 ml	13 - 18	
Hématocrite -----	48	%	40 - 54	
- V.G.M. -----	91	μ ³	80 - 99	
- T.C.M.H. -----	29	pg	28 - 32	
- C.C.M.H. -----	32	g/100 ml	30 - 35	

GLOBULES BLANCS

Numération des leucocytes ----- : 10 000 /mm³ 4000 - 10000

Formule leucocytaire

Polynucléaires Neutrophiles -----	63	%	50 - 70	
Soit :	6 300	/mm ³	2000 - 7500	
Polynucléaires Eosinophiles -----	3	%	1 - 3	
Soit :	300	/mm ³	40 - 300	
Polynucléaires Basophiles -----	0	%	< 1	
Soit :	0	/mm ³	< 100	
Lymphocytes -----	28	%	20 - 40	
Soit :	2 800	/mm ³	1500 - 4000	
Monocytes -----	6	%	1 - 8	
Soit :	600	/mm ³	40 - 800	

PLAQUETTES

Résultat ----- : 210 000 /mm³ 150000 - 400000

VITESSE DE SEDIMENTATION

1 ^{ère} heure -----	4	mm	Normales	Antériorités
2 ^{ème} heure -----	12	mm	< 10 < 20	

BIOCHIMIE

Sodium -----	146	mEq/l	136 - 155	
Potassium -----	4,40	mEq/l	3,6 - 5,5	

301, تجزئة الحاج فاتح الألفة (قرب مسجد الحاج فاتح) - الدار البيضاء - الهاتف : (0522) 900 300 - الفاكس : (0522) 900 700

301, Lotissement Haj Fatah Oulfa (Prés Mosquée Haj Fatah) Casablanca - Tél. : (0522) 900 300 - Fax : (0522) 900 700

Patente : 36225779 - RC : 400950 - IF : 40481510 - CNSS : 9044752 - ICE : 000435300000002

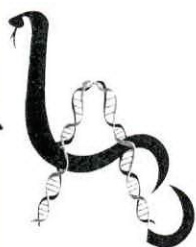

مختبر التحاليل الطبية دُعاء لاب

Laboratoire d'analyses médicales DOUALAB

Dr. DADOUNE Loubna
Médecin biologiste

Biochimie - Hématologie - Bactériologie - Immunologie
Parasitologie - Mycologie - Hormonologie - Virologie

Monsieur SALHI ABDERRAHMANE

Réf. : 20C534

Dossier ouvert le : 24/03/20

Prélèvement effectué à 09:03

Edition du : 24/03/20

Page : 2/3

Compte Rendu d'Analyses

		Normales	Antériorités
Glycémie à jeun -----	1,55 * g/l	0,7 - 1,1	19/03/20 1,71
Soit :	8,6 mmol/l	3,9 - 6,1	9,5

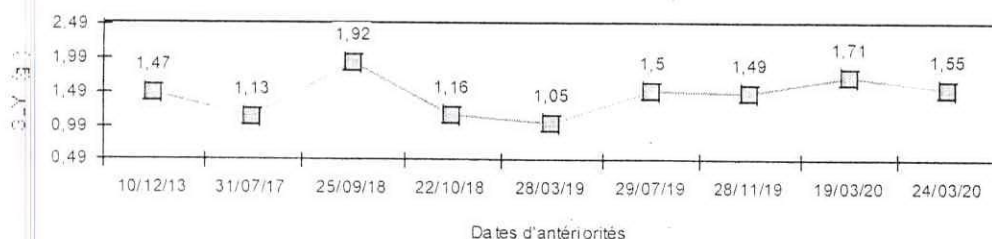

BIOCHIMIE

Créatinine -----	11,0 mg/l	7 - 14	31/07/17 12,0
Soit :	98 μ mol/l	62 - 124	107
Urée -----	0,33 g/l	0,17 - 0,5	0,31
Soit :	5,50 mmol/l	2,83 - 8,34	5,17

BIOCHIMIE

Acide urique l -----	60 mg/l	35 - 72
Soit :	357 μ mol/l	208 - 429
Cholestérol Total -----	1,48 * g/l	1,5 - 2,4
Soit :	3,81 mmol/l	3,87 - 6,19
Cholestérol HDL -----	0,44 g/l	0,4 - 0,7
Soit :	1,13 mmol/l	1,03 - 1,8
Cholestérol LDL -----	0,69 g/l	< 1,7
Soit :	1,78 mmol/l	< 4,38
Triglycérides -----	1,73 * g/l	0,6 - 1,65
Soit :	1,98 mmol/l	0,69 - 1,89

DOUALAB
Dr. DADOUNE Loubna
Laboratoire d'Analyses Médicales
301 Lotissement Haj Fatah Oulfa - Casablanca
Tel (0522) 900 300 - Fax (0522) 900 700

301, تجزئة الحاج فاتح الألفة (قرب مسجد الحاج فاتح) - الدار البيضاء - الهاتف : (0522) 900 300 - الفاكس : (0522) 900 700

301, Lotissement Haj Fatah Oulfa (Prés Mosquée Haj Fatah) Casablanca - Tél. : (0522) 900 300 - Fax : (0522) 900 700

Patente : 36225779 - RC : 400950 - IF : 40481510 - CNSS : 9044752 - ICE : 000435300000002

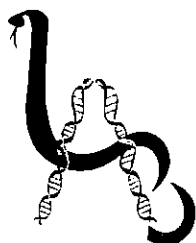

مختبر التحاليل الطبية دعاء لاب

Laboratoire d'analyses médicales DOUALAB

Dr. DADOUNE Loubna
Médecin biologiste

Biochimie - Hématologie - Bactériologie - Immunologie
Parasitologie - Mycologie - Hormonologie - Virologie

Monsieur SALHI ABDERRAHMANE

Réf. : 20C534

Dossier ouvert le : 24/03/20

Prélèvement effectué à 09:03

Edition du : 24/03/20

Page : 3/3

Compte Rendu d'Analyses

MARQUEURS

ANTIGENE SPECIFIQUE DE LA PROSTATE

PSA TOTAL-----: 1,37 ng/ml

(Tech E.L.F.A)

âges :

<40	0,21 à 1,72
40-49	0,27 à 2,19
50-59	0,27 à 3,42
60-69	0,22 à 6,16
>69	0,21 à 6,77

le toucher rectal, le massage prostatique, une cytoscopie, une échographie transrectale, une biopsie, augmentent transitoirement le taux PSA

DOUALAB
Dr. DADOUNE Loubna
Laboratoire d'Analyses Médicales
301 Lot Haj Fatah, Oulfa - Casablanca
Tél (0522) 900 300 - Fax (0522) 900 700

301, تجزئة الحاج فاتح الألفة (قرب مسجد الحاج فاتح) - الدار البيضاء - الهاتف : (0522) 900 300 - الفاكس : (0522) 900 700

301, Lotissement Haj Fatah Oulfa (Prés Mosquée Haj Fatah) Casablanca - Tél. : (0522) 900 300 - Fax : (0522) 900 700

Patente : 36225779 - RC : 400950 - IF : 40481510 - CNSS : 9044752 - ICE : 000435300000002

23-Mar-2020 11:53:20 Freq Card: 94 BPM
Axes P-R-T 55-19-52 Int PR: 162ms
Dur QRS: 108ms QT/QTc: 345/397ms

23-Mar-2020 11:53:20

Dr. BENJELLOUN
CARTOLOGUE
RUE 2, N° 617 - ALGER
Tél: 05 22 51 87 52 - 08 04 72 39 14
MAGP 31170670

SALHI
ABDEGRANNAN

ID:
D-naiss:
ans:

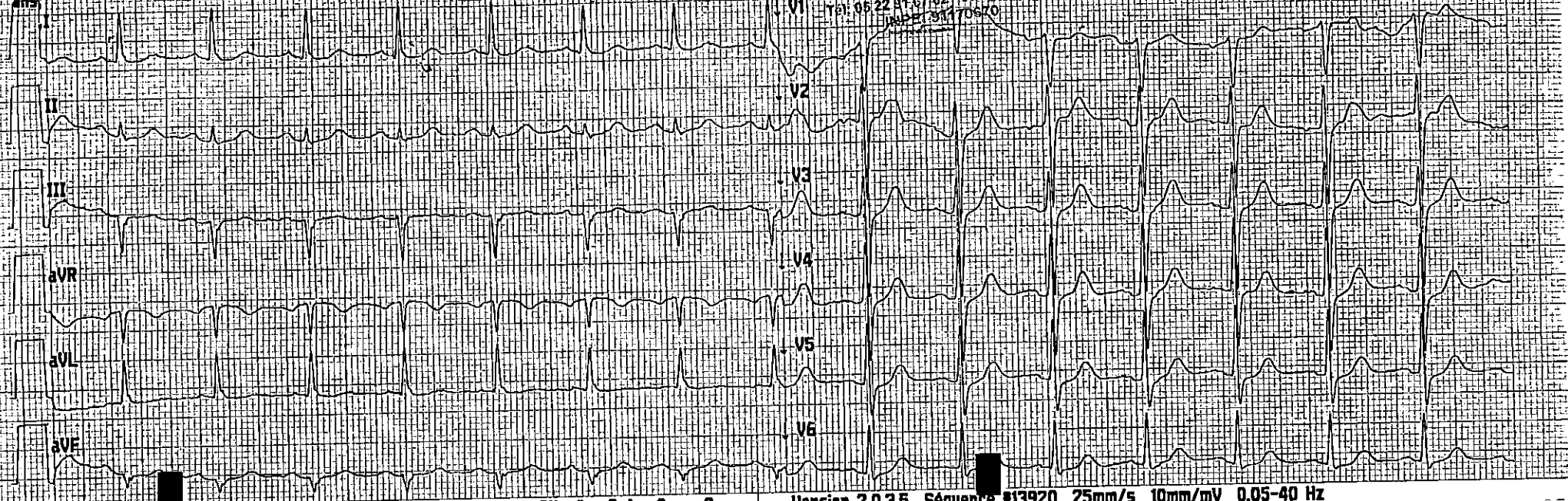

114330225506

Dr benjelloun Mehdi

Site * 0 App.* 0

Version 2.0.3.5 Sequence *13920 25mm/s 10mm/mV 0.05-40 Hz