

RECOMMANDATIONS IMPORTANTES A LIRE POUR ACTIVER LES REMBOURSEMENTS ET EVITER LES REJETS

Conditions générales :

- Le cadre réservé à l'adhérent doit être dûment renseigné.
- Le cadre réservé au médecin doit être renseigné par le praticien lui-même notamment la nature de la maladie.
- La validité de la feuille de soins est limitée à 3 mois à compter de la première consultation.
- L'entente préalable est exigée pour toute hospitalisation médicale, chirurgicale, soins dentaires spéciaux, extractions multiples, parodontie orthodontie, prothèses dentaires, prothèses auditives ou orthopédiques ainsi que pour tous les actes effectués en série.
- En cas d'accident, une déclaration précisant les causes et circonstances de l'accident est à joindre à la feuille de soins.

Pharmacie :

- Les vignettes des médicaments doivent être obligatoirement jointes aux ordonnances.
- Pour les médicaments sans vignettes une facture de la pharmacie doit être jointe.

Radiologie et Biologie :

- La facture ainsi qu'une copie des résultats des analyses ou du compte rendu (sous pli confidentiel) doivent être jointes à l'ordonnance médicale pour toute demande de remboursement.
- Un pli confidentiel du médecin prescripteur des analyses ou radios peut être demandé par le médecin conseil de la mutuelle.

Optique :

- L'ordonnance du médecin prescripteur et la facture de l'opticien sont à joindre à la feuille de soins.

Rééducation :

- L'entente préalable renseignée par le médecin prescripteur est exigée avant le début des séances de rééducations.
- Pour le remboursement, la facture et le calendrier des séances effectuées sont à joindre à la feuille de soins.

Dentaire :

- En cas de prothèses ou de traitement canalaires, l'accord préalable renseigné sur la feuille de soins est obligatoire avant le début de traitement.
- La facture doit être jointe à la feuille de soins pour toute demande de remboursement.
- La radio-après soins est obligatoire en cas de prothèses ou de traitement canalaires.

Maladie et Affection Longue Durée ALD et ALC :

- La déclaration de maladie chronique doit être renseignée par le médecin prescripteur et renouvelée tous les 6 mois.

Adresses Mails utiles

- Réclamation : contact@mupras.com
- Prise en charge : pec@mupras.com
- Adhésion et changement de statut : adhesion@mupras.com

La MUPRAS garantit le respect de la loi n° 09-08 relative à la protection des personnes physiques à l'égard du traitement des données à caractère personnel.

MUPRAS : Centre Allal Ben Abdellah - 6ème Etage Angle Rue Mohamed Fakir et Rue Allal Ben Abdellah - Quartier de l'Horloge Casablanca 20000 - Tél. : 05 22 20 45 45 (LG) - Fax : 05 22 22 78 18 - www.mupras.com



Déclaration de Maladie

N° W19-440273

ND: 27551

COMPLEMENT

☐ Maladie ☐ Dentaire ☐ Optique ☐ Autres

Cadre réservé à l'adhérent (e)

Matricule : 702 Société :
☐ Actif ☐ Pensionné(e) ☐ Autre : Retraité
 Nom & Prénom : EL MAROURI Niloud
 Date de naissance : 01-01-48
 Adresse : 51, Rue HASSANE Hy ELHANA-CASA
 Tél. : 06 62 24 36 03 Total des frais engagés : Dhs

Cadre réservé au Médecin

Cachet du médecin :

Date de consultation : /

Nom et prénom du malade : Age :

Lien de parenté : ☐ Lui-même ☒ Conjoint ☐ Enfant

Nature de la maladie :

En cas d'accident préciser les causes et circonstances :

Dans le cas où la maladie aurait un caractère confidentiel, communiquer les renseignements sous pli confidentiel à l'attention du médecin conseil de la Mutuelle.

J'atteste sur l'honneur l'exactitude des renseignements portés sur la présente déclaration. Je déclare avoir pris connaissance de la clause relative à la protection des données personnelles.

Fait à : Le : / /

Signature de l'adhérent(e) :

Description des actes effectués

تاريخ العم des actes	رمز العمليات Code des actes	معامل العمليات Lettre clé+ Cotation NGAP	المبلغ المفقوت Montant facturé	توقيع وطابع الطبيب المعالج Signature et Cachet du Médecin traitant
11/04/2020	62	CS	250,00 dh	
code à Barres				
code à Barres				

CIM-10

Paramédicaux

تاريخ s actes	رمز العمليات Code des actes	معامل العمليات Lettre clé+ Cotation NGAP	عدد العمليات Nbre d'actes	المبلغ المفقوت Montant facturé	توقيع وطابع المساعد الطبي Signature et Cachet du Paramédical
code à Barres					
code à Barres					

Actes de Biologie, Radiologie et Imagerie

تاريخ العمليات Date des actes	رمز العمليات Code des actes	معامل العمليات Lettre clé+ Cotation NGAP/NABM	المبلغ المفقوت Montant facturé	توقيع وطابع طبيب الأشعة أو الإحيائي Signature et Cachet du R: ou Biologiste
29.04.20		B: 136 4E21	1847.00 DH	
INPE et code à Barres				
27/04/2020		EPhaser	609.00 dh	
INPE et code à Barres				

Description des ordonnances exécutées et dispositifs médicaux fournis

تاريخ التنفيذ Date d'exécution	التمن المفقوت Prix facturé	توقيع وطابع الصيدلي أو موزن التجهيزات الطبية Signature et Cachet du Pharm: Fournisseurs des dispositifs
27/04/2020	246.10 DH	
INPE et code à Barres		
092054360		
27/04/2020	148.80 DH	
INPE et code à Barres		
092054360		

Prestations et services non pris en charge par l'Organisme Gestionnaire

طبيعة la prestation	Prix Unitaire	Quantité	Prix Total

	بيان تعويضات التأمين الصحي الإجباري RELEVÉ DES PRESTATIONS AMO	 الضمان الاجتماعي +الHOS+ +الCST+ CNSS	مديرية التأمين الصحي الإجباري Direction de l'Assurance Maladie Obligatoire مرجع رقم : REF : 610-2-06 :
	Référence structurée : 200595315219810	Emis à Casablanca le : 19/05/2020	Page : 1
	Identifiant de la famille تعريف العائلة N° d'immatriculation : 165014319 Règlement du mois : 05/2020 Mode de paiement : Virement	KOUIRI KHADIJA 51 RUE HASSAN HAY EL HANA CASABLANCA 2021	
	Informations :		

مرجع الإشعار بالاستلام Référence accusé de réception	تاريخ العلاج Date de soins	العمليات Actes	مهللو الصحة Prestataires de soins	مبلغ المصاريف Montant de la dépense	التعريف المرجعية Tarif de référence	المتعامل Coeff.	الكمية Quantité	أساس التعويض Base de remboursement	نسبة التعويض Taux de remboursement %	مبلغ التعويض Montant remboursé
KOUIRI KHADIJA										
064093474	27/04/2020	CS	MEDECIN SPECIALISTE	250,00	150,00	1,00	1,00	150,00	77	115,50
064093474	27/04/2020	B	BIOLOGIE	1 857,00	1,10	360,00	1,00	1 496,00	77	1 151,92
064093474	27/04/2020	KE	MEDECIN SPECIALISTE	600,00	650,00	1,00	1,00	650,00	77	462,00
064093474	27/04/2020	PH	BIOLOGIE	394,90	394,90	1,00	1,00	394,90	77	304,07
Total remboursé pour KHADIJA										2 033,49
Total général remboursé										2 033,49

Sauf erreur ou omission

ما عدا خطأ أو نسيان

Dr Nounad JARDI
Cardiologue

- Lauréate de la Faculté de Médecine de Casablanca
- Ancien Médecin à l'Hôpital Cheikh Khalifa de Casablanca
- Ancien Interne des CHU Ibn Rochd de Casablanca et de Nancy
- Diplômée en Echocardiographie Doppler de l'Université Bordeaux II
- Diplômée en Ultrasonographie Vasculaire de l'Université Pierre et Marie Curie - Paris VI

أخصائية في أمراض القلب والشرايين

- خريجة كلية الطب بالدار البيضاء
- طبيبة سابقا بمستشفى الشيخ خليفة بالدار البيضاء
- طبيبة داخلية سابقا بمستشفى ابن رشد بالدار البيضاء و بمستشفى نانسي بفرنسا
- دبلوم فحص القلب بالصدى من جامعة بوردو بفرنسا
- دبلوم فحص الشرايين والأوعية بالصدى من جامعة بيير وميري كوري بباريس

Casablanca, le 27/04/2020 الدار البيضاء في

Nom et Prénom : Mme KOUIRI KHADIJA

FACTURE N°56/2020

- ECHOCOEUR : 600,00 DH

Arrêtée la présente facture à la somme de six
cent dirhams

Signé Dr N. JARDI

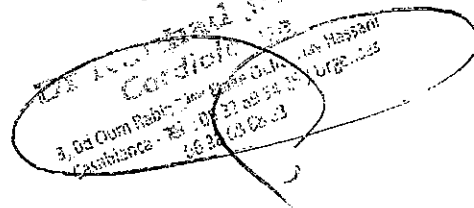

05 22 89 54 25 / Urgences : 06 88 68 68 68
3, Bd Oum Rabia - 2ème étage - Oufra - Hâ Hassan - Casablanca
Tél : 05 22 89 54 25 / Urgences : 06 88 68 68 68
Email: drjardinouad@gmail.com
Patente: 36045002

Dr Nouhad JARDI
Cardiologue

- Lauréate de la Faculté de Médecine de Casablanca
- Ancien Médecin à l'Hôpital Cheikh Khalifa de Casablanca
- Ancien Interne des CHU Ibn Rochd de Casablanca et de Nancy
- Diplômée en Echocardiographie Doppler de l'Université Bordeaux II
- Diplômée en Ultrasonographie Vasculaire de l'Université Pierre et Marie Curie - Paris VI

أخصائية في أمراض القلب والشرايين

- خريجة كلية الطب بالدار البيضاء
- طبيبة سابقة بمستشفى الشيخ خليفة بالدار البيضاء
- طبيبة داخلية سابقة بمستشفى ابن رشد بالدار البيضاء و بمستشفى نانسي بفرنسا
- دبلوم فحص القلب بالصدى من جامعة بورجو بفرنسا
- دبلوم فحص الشرايين والأوعية بالصدى من جامعة بيير و ماري كوري بباريس

Casablanca, le 27/04/2022 الدار البيضاء في

Nom et Prénom :

Dr. Nouhad JARDI

LOT 190540
EXP 03/2022
PPV 97.70DH

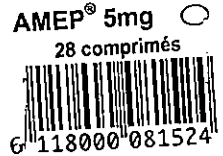

1/ Rep - peu sale

97.70

49.40

2/ Amep 5mg



0 - 0 - 1

99.70

3/ oedes 20mg

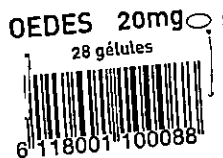

246.10

0 - 0 - 1

contrôle de fg

Dr NOUHAD JARDI
Cardiologue
1, Bd Oum Rabia 2ème Etage Oufia, Hay Hassani
Casablanca - Tél : 05 22 89 54 25 / Urgences
05 56 68 68 68

Dr Nouhad JARDI
Cardiologue

- Lauréate de la Faculté de Médecine de Casablanca
- Ancien Médecin à l'Hôpital Cheikh Khalifa de Casablanca
- Ancien Interne des CHU Ibn Rochd de Casablanca et de Nancy
- Diplômée en Echocardiographie Doppler de l'Université Bordeaux II
- Diplômée en Ultrasonographie Vasculaire de l'Université Pierre et Marie Curie - Paris VI

أخصائية في أمراض القلب و الشرايين

- خريجة كلية الطب بالدار البيضاء
- طبيبة سابقا بمستشفى الشيخ خليفة بالدار البيضاء
- طبيبة داخلية سابقا بمستشفى ابن رشد بالدار البيضاء و بمستشفى نانسي بفرنسا
- دبلوم فحص القلب بالصدى من جامعة بوردو بفرنسا
- دبلوم فحص الشرايين و الأوعية بالصدى من جامعة بيير و ماري كوري بباريس

Casablanca, le 27/04/2020 في الدار البيضاء

Nom et Prénom :

Amel Khadija



49.60 x 3

DCa fnt 200.000 UI

1 amp / 15 j (post 2 mois)

2 amp / mois (post 3 mois)

148.80

ps



[Handwritten signature]

Dr Nouhad JARDI
Cardiologue
3 Boulevard Oudh Hassan - Casablanca
Tél: 05 22 89 54 25 / 06 38 68 68 68
dr.jardinhad@gmail.com

**EVOLULAB**

d'Analyses de Biologie Médicales

Dr. Aziz MOTAOUAKKILHématologie - Bactériologie - Parasitologie - virologie - Biochimie - Immunologie
P M A (Biologie de la Reproduction : IAC - FIV - ICSI)**FACTURE N° : 2004292009**

Casablanca le 29-04-2020

Mme Khadija KOUIRI

Date de l'examen : 29-04-2020

Analyses :

Récapitulatif des analyses

CN	Analyse	Val	Clefs
PS	Prélèvement sang	E25	E
	- ALAT (transaminase TGP)	B50	B
	- ASAT (transaminase TGO)	B50	B
	- Acide Urique	B30	B
	Cholestérol	B30	B
	- Calcium	B30	B
	- Créatinine	B30	B
	- CRP	B100	B
	Glycémie à jeun	B30	B
	Cholestérol HDL	B80	B
	- Potassium	B30	B
	Triglycérides	B60	B
	TSH Ultrasensible	B250	B
	- Urée	B30	B
	Proteinurie des 24h	B30	B
	Vitamine D - 25- hydroxy-vitamine D - D2 + D3 :	B450	B
	- NFS	B80	B

Total des B : 1360

TOTAL DOSSIER : 1847.00 DH

Arrêtée la présente facture à la somme de : mille huit cent quarante-sept dirhams

IF 14377655

- Lauréate de la Faculté de Médecine de Casablanca
- Ancien Médecin à l'Hôpital Cheikh Khalifa de Casablanca
- Ancien Interne des CHU Ibn Rochd de Casablanca et de Nancy
- Diplômée en Echocardiographie Doppler de l'Université Bordeaux II
- Diplômée en Ultrasonographie Vasculaire de l'Université Pierre et Marie Curie - Paris VI

- خريجة كلية الطب بالدار البيضاء
- طبيبة سابقا بمستشفى الشيخ خليفة بالدار البيضاء
- طبيبة داخلية سابقا بمستشفى ابن رشد بالدار البيضاء و بمستشفى تاسيني بفرنسا
- دبلوم فحص القلب بالصدى من جامعة بوردو بفرنسا
- دبلوم فحص الشرايين و الأوعية بالصدى من جامعة بيار و ميري كري بباريس

Casablanca, le 27/04/2020 الدار البيضاء في

NOM KOUIRI KHADIJA, 66 ans

INDICATION : HTA mal équilibrée

COMPTE RENDU D'ECHOCARDIOGRAPHIE :

- VG non dilaté (44/32 mm) non hypertrophié (SIV=PP= 9 mm) de bonne contractilité globale et segmentaire. Fonction systolique conservée du VG, FE à 60 % en 2D
- Flux mitral normal avec des pressions de remplissage du VG non élevées (E/e' à 7,97)
- Massif auriculaire non dilaté, libre d'échos (SOG=18 cm², SOD=10 cm²)
Septum interauriculaire intact
- Valves mitrales légèrement remaniées, souples avec une fuite centrale minime sans sténose
- Sigmoïdes aortiques au nombre de 3, souples sans fuite ni sténose
- Cavités droites non dilatées, bonne fonction systolique du VD (S'à 14 cm/s)
- IT minime estimant la PAPS à 25 + 5 mmHg
- VCI non dilatée à 11 mm, compliant
- Péricarde sec
- Aorte ascendante de 32 mm
- Aorte abdominale de calibre normale (16 mm), à parois bien régulières

CONCLUSION :

- Bonne fonction systolique du VG, FEVG à 60% en 2D
- PRVG non élevées. IM minime
- Pas d'HTP

Signé : Dr N. JARDI

Dr Mohamed JARDI

Cardiologue

- Lauréate de la Faculté de Médecine de Casablanca
- Ancien Médecin à l'Hôpital Cheikh Khalifa de Casablanca
- Ancien Interne des CHU Ibn Rochd de Casablanca et de Nancy
- Diplômée en Echocardiographie Doppler de l'Université Bordeaux II
- Diplômée en Ultrasonographie Vasculaire de l'Université Pierre et Marie Curie - Paris VI

أخصائية في أمراض القلب والشرائين

- خريجة كلية الطب بالدار البيضاء
- طبيبة سابقا بمستشفى الشيخ خليفة بالدار البيضاء
- طبيبة داخلية سابقا بمستشفى ابن رشد بالدار البيضاء ومستشفى ناسي بفرنسا
- دبلوم فحص القلب بالصدى من جامعة بورجو بفرنسا
- دبلوم فحص الشرايين والأوعية بالصدى من جامعة بيير وميري كوري بباريس

Casablanca, le

27/04/2022

الدار البيضاء

Dr. U. JARDI
3, Bd Oum Eloula 20000 Oujda, May Hassani
Casablanca - Tel : 05 22 89 54 25 / Urgences
06 88 68 68 68

SANG

Lignées sanguines

- ☒ NFS
☒ Plaquettes

- ☐ Vs
☒ CRP

Lipides

- ☒ Cholestérol Total
☒ Cholestérol HDL/LDL
☒ Triglycérides

Diabétologie

- ☒ Glycémie

☐ HbA1c

Ionogramme

- ☒ Créatinine
☒ Urée

- ☒ Acide Urique
☐ Iono complet

- ☐ Na+
☒ K+

Hépatologie

- ☒ Transaminases
☒ Gama GT

- ☐ Ag HBs
☐ Ac anti HVC

Ca²⁺

Enzymologie
Cardiaque

- ☐ Troponine I
☐ CPK
☐ CPK Mb

- ☐ BNP
☐ D-Dimères
☐ LDH

Hémostase
Coagulation

- ☐ TP + INR
☐ TCA

- ☐ A.T.III
☒ VIT. D

Thyroïde

- ☒ TSHus

Autres

- ☐ PSA

URINES

- ☐ Micro albuminurie/24
☒ Protéinurie/24
☐ E.C.B.U

Dr Mohamed JARDI
Cardiologue
3, Bd Oum Eloula 20000 Oujda, May Hassani
Casablanca - Tel : 05 22 89 54 25 / Urgences
06 88 68 68 68

05 22 89 54 25 / Urgences - 06 88 68 68 68

Dr. Jardi.mohamed@gmail.com

3, Boulevard Oum Eloula, Zone d'Agg Oujda, May Hassani - Casablanca



Laboratoire
EVOLULAB

d'Analyses de Biologie Médicales

Dr. Aziz MOTAOUAKKIL

- Pharmacien Biologiste Diplômé de la Faculté de Pharmacie de Lyon
- Ex Interne des Hôpitaux de Lyon

- Diplôme de Biologie de la Reproduction de Besançon

Hématologie - Bactériologie - Parasitologie - virologie - Biochimie - Immunologie

P M A (Biologie de la Reproduction : IAC - FIV - ICSI)

Date du prélèvement : 29-04-2020 à 15:44

Code patient : 1703152005

Né(e) le : 13-10-1954 (65 ans)

Mme Khadija KOUIRI

Dossier N° : 2004292009

Prescripteur : Dr NOUHAD JARDI



(**):

HEMATOLOGIE

NUMERATION GLOBULAIRE(Sysmex XT-1800i)

12-12-2018

Leucocytes **	5.18	G/L	(3.90-10.20)	5.78
Hématies **	5.18	T/L	(3.90-5.40)	5.39
Hémoglobine **	14.7	g/dL	(12.0-15.6)	15.2
Hématocrite **	43.2	%	(35.5-45.5)	45.2
V.G.M **	83.4	fL	(80.0-101.0)	83.9
T.C.M.H **	28.4	pg	(27.0-34.0)	28.2
C.C.M.H **	34.0	g/dL	(30.0-36.0)	33.6

FORMULE LEUCOCYTAIRE(Sysmex XT-1800i)

Poly. Neutrophiles **	44.7	%		35.8
Soit **	2.31	G/L	(1.50-7.70)	2.07
Poly. Eosinophiles **	1.7	%		7.4
Soit **	0.09	G/L	(0.02-1.10)	0.43
Poly. Basophiles **	0.2	%		0.2
Soit **	0.01	G/L	(<0.35)	0.01
Lymphocytes **	43.2	%		47.1
Soit **	2.24	G/L	(>1.00)	2.72
Monocytes **	10.2	%		9.5
Soit **	0.53	G/L	(0.10-2.70)	0.55
PLAQUETTES(Sysmex XT-1800i) **	217	G/L	(150-450)	181

Commentaire : **

Numération formule sanguine normale

BIOCHIMIE SANGUINE GÉNÉRALE ET SPÉCIALISÉE

Aspect du sérum à 4°: **

Limpe

02-05-2019

- Potassium (K)
(Electrode sélective d'ions diluée (indirecte)) **

3.80 mmol/L (3.50-5.10)

3.50

12-12-2018

- Acide Urique
(Dosage enzymatique) **

46 mg/L (26-60)

54

12-12-2018

- Urée
(Urease sur AU480)

0.28 g/l (0.15-0.55)
4.66 mmol/L (2.50-9.16)

0.38



**Laboratoire
EVOLULAB**

d'Analyses de Biologie Médicales

Dr. Aziz MOTAOUAKKIL

- Pharmacien Biologiste Diplômé de la Faculté de Pharmacie de Lyon
- Ex Interne des Hôpitaux de Lyon

- Diplôme de Biologie de la Reproduction de Besançon

Hématologie - Bactériologie - Parasitologie - virologie - Biochimie - Immunologie

P M A (Biologie de la Reproduction : IAC - FIV - ICSI)

2004292009 - Mme Khadija KOUIRI

- Créatinine ** (Test colorimétrique enzymatique)	6.7	mg/L	(5.0-12.0)	02-05-2019
	59.3	μmol/L	(44.3-106.2)	5.8
- Calcium ** (Méthode: Phosphonazo sur respons)	86.21	mg/L	(86.00-103.00)	15-03-2017
	2.16	mmol/L	(2.15-2.58)	94.00
- Glycémie à jeun ** (Beckman AU480)	0.93	G/L	(0.70-1.15)	02-05-2019
	5.16	mmol/L	(3.89-6.38)	0.96
- Cholestérol total (Méthode: CHOD-PAP)	1.87	g/l	(<2.20)	02-05-2019
	4.84	mmol/L	(<5.69)	2.51
- HDL-Cholestérol ** (Méthode: Immunoinhibition)	0.75	g/L	(>0.35)	02-05-2019
	1.94	mmol/L	(>0.91)	0.56
- LDL-Cholestérol **	0.90	g/L	(<1.50)	02-05-2019
	2.33	mmol/L	(<3.88)	1.74

Concentrations "Cibles" de LDL-Cholestérol à atteindre en fonction du nombre de facteurs de risque cardiovasculaire :

Patient à haut risque cardiovasculaire*	3 facteurs de risque	2 facteurs de risque	1 seul facteur de risque	Aucun facteur de risque
< 1,0 g/l	< 1,3 g/l	< 1,6 g/l	< 1,9 g/l	< 2,2 g/l

* ATCD de maladie cardiovasculaire, diabète de type 2 à haut risque, risque élevé de survenue d'un événement coronarien dans les 10 ans.

- Triglycérides (Méthode: GPO-PAP)	1.08	g/l	(<2.00)	02-05-2019
	1.22	mmol/L	(<2.26)	1.05
Acceptable : < 2.0 g/l Limite haute : 2.0-4.0 g/l Elevée : > 4.0 g/l				
- Transaminases GOT (ASAT) (Méthode : IFCC) **	19	UI/L	(0-35)	11-05-2019
				19
- Transaminases GPT (ALAT) (Méthode:IFCC) **	13	UI/L	(0-45)	11-05-2019
				18
- Protéine C-réactive (CRP) (Immunoturbidimétrie) **	1.9	mg/L	(0.0-5.0)	12-12-2018
				0.7



Laboratoire
EVOLULAB

d'Analyses de Biologie Médicales

Dr. Aziz MOTAOUAKKIL

- Pharmacien Biologiste Diplômé de la Faculté de Pharmacie de Lyon
- Ex Interne des Hôpitaux de Lyon

- Diplôme de Biologie de la Reproduction de Besançon

Hématologie - Bactériologie - Parasitologie - virologie - Biochimie - Immunologie

P M A (Biologie de la Reproduction : IAC - FIV - ICSI)

2004292009 - Mme Khadija KOUIRI

BIOCHIMIE URINAIRE

Diurèse des 24h **

1.210 litres/
24h

Protéinurie

(Test photométrique avec utilisation de rouge de
pyrogallol) **

8 mg/l (<200)

Protéinurie des 24h

(Immuno-turbidimétrie sur Respos) **

9.7 mg / (<150.0)
24h

BILAN ENDOCRINIEN

- TSH

(Technique ELFA Vidas) **

3.35 mU/L (0.25-5.00)

12-12-2018

5.00

ANALYSES SPECIALISEES

Vitamine

D-25-hydroxy-vitamineD-D2+D3

**

(Technique ELFA sur Vidas)

11.60 ng/ml

12-12-2018

21.20

23.20 nmol/L

STATUT	25-(OH) VITAMINE D
Déficient	<20 ng/ml
Insuffisant	20-29 ng/ml
Suffisant	30-100 ng/ml
Toxicité potentielle	>100 ng/ml

(**):

Dr. Aziz MOTAOUAKKIL
LABORATOIRE D'ANALYSES MEDICALES
187, Boulevard Ibnou Sina - Hay El Hana - Casablanca
Tél. : 05 22 95 03 34 - Fax : 05 22 94 77 45 - E-Mail : evolulab@hotmail.com
RC : 267035 - ICE : 001666539000001

Complément de cl. maladie
N° W19-440273

Pièces jointes :

- 1) Feuille de soins CNSS recto-verso.
- 2) Décompte remboursement CNSS

MAS = 2033,49

- 3) Ordonnance Dr N. JARDI

a) 246,10

b) 148,80

- 4) Facture EVOLULAB: MAS 1847,00
avec analyse, + ordonnance

- 5) Facture Dr N. JARDI: 14600,00

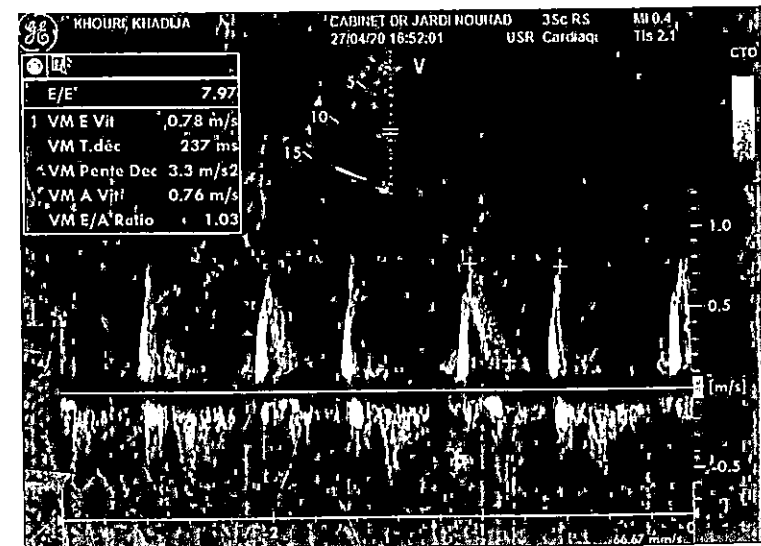
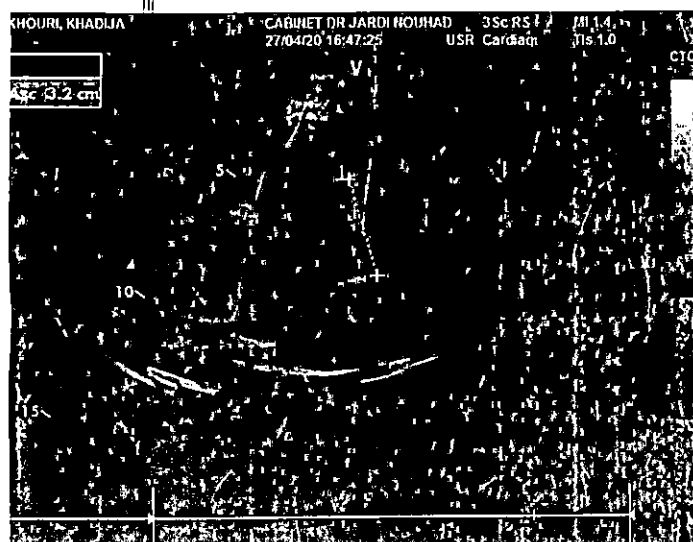
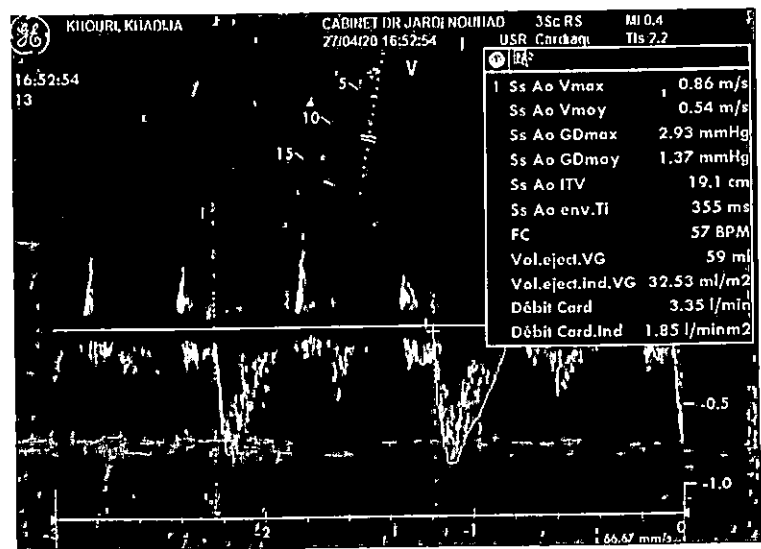
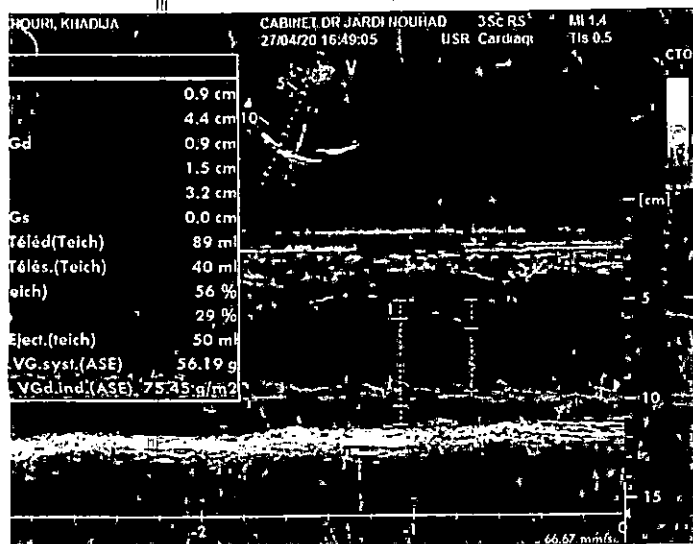
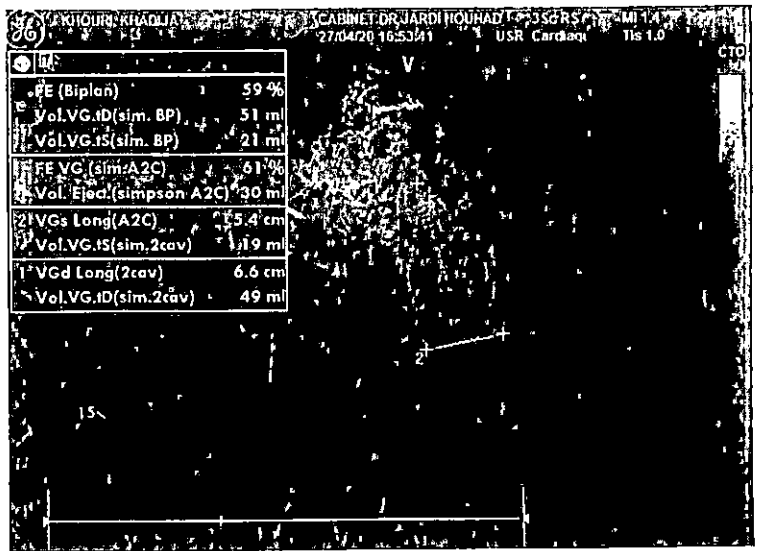
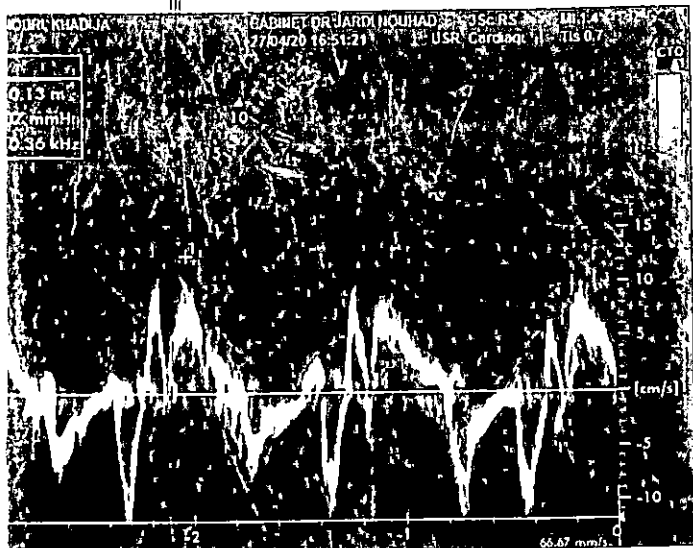

CABINET DR JARDI NOUHAD

Nom : *Rosemary* 0001959

Sex : Female Case No. :

Age : 66Y Lit No. :

Clinique N : Date : 27/04/2020

Section :

Fréquence: 1000Hz

Temps d'écha : 16s

FC: 58bpm

P Interval: --

QRS Interval: 144 ms

T Interval: 247 ms

PR Interval: --

QT Interval: 480 ms

QTc Interval: 473 ms

P Axis:

QRS Axis: 87.60°

T Axis: 43.90°

Prompt:

P = 74up
TA = 158/89 mmHg

QRS a 58bpm
BBD complet

Signature Médecin:

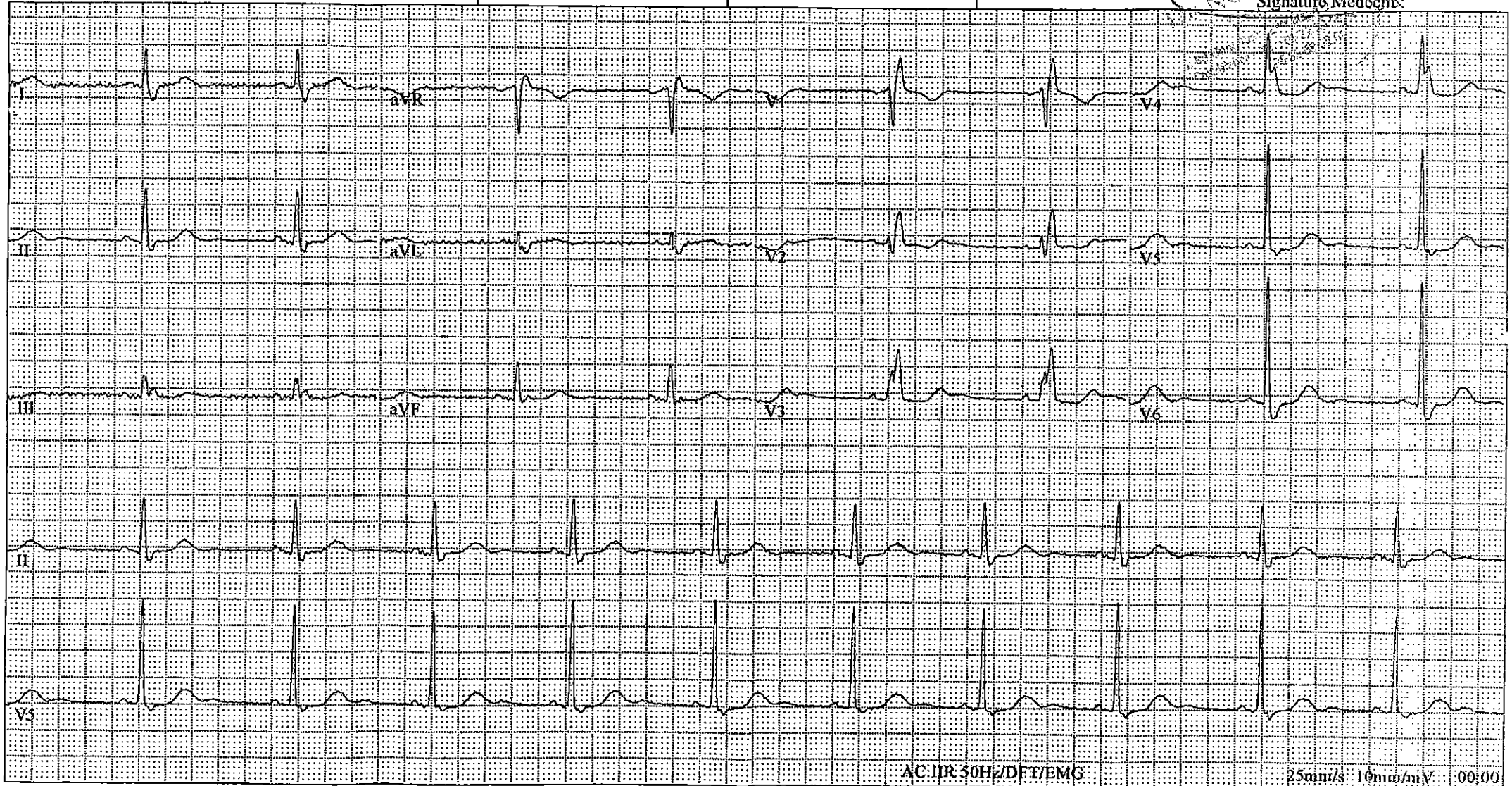

AC 1PR 50Hz/DFT/EMG

25mm/s 10mm/mV 00:00