

RECOMMANDATIONS IMPORTANTES A LIRE POUR ACTIVER LES REMBOURSEMENTS ET EVITER LES REJETS

Conditions générales :

- Le cadre réservé à l'adhérent doit être dûment renseigné.
- Le cadre réservé au médecin doit être renseigné par le praticien lui-même notamment la nature de la maladie.
- La validité de la feuille de soins est limitée à 3 mois à compter de la première consultation.
- L'entente préalable est exigée pour toute hospitalisation médicale, chirurgicale, soins dentaires spéciaux, extractions multiples, parodontie orthodontie, prothèses dentaires, prothèses auditives ou orthopédiques ainsi que pour tous les actes effectués en série.
- En cas d'accident, une déclaration précisant les causes et circonstances de l'accident est à joindre à la feuille de soins.

Pharmacie :

- Les vignettes des médicaments doivent être obligatoirement jointes aux ordonnances.
- Pour les médicaments sans vignettes une facture de la pharmacie doit être jointe.

Radiologie et Biologie :

- La facture ainsi qu'une copie des résultats des analyses ou du compte rendu (sous pli confidentiel) doivent être jointes à l'ordonnance médicale pour toute demande de remboursement.
- Un pli confidentiel du médecin prescripteur des analyses ou radios peut être demandé par le médecin conseil de la mutuelle.

Optique :

- L'ordonnance du médecin prescripteur et la facture de l'opticien sont à joindre à la feuille de soins.

Rééducation :

- L'entente préalable renseignée par le médecin prescripteur est exigée avant le début des séances de rééducations.
- Pour le remboursement, la facture et le calendrier des séances effectuées sont à joindre à la feuille de soins.

Dentaire :

- En cas de prothèses ou de traitement canaux, l'accord préalable renseigné sur la feuille de soins est obligatoire avant le début de traitement.
- La facture doit être jointe à la feuille de soins pour toute demande de remboursement.
- La radio-après soins est obligatoire en cas de prothèses ou de traitement canaux.

Maladie et Affection Longue Durée ALD et ALC :

- La déclaration de maladie chronique doit être renseignée par le médecin prescripteur et renouvelée tous les 6 mois.

Adresses Mails utiles

- 0 Réclamation : contact@mupras.com
- 0 Prise en charge : pec@mupras.com
- 0 Adhésion et changement de statut : adhesion@mupras.com

La MUPRAS garantit le respect de la loi n° 09-08 relative à la protection des personnes physiques à l'égard du traitement des données à caractère personnel.

MUPRAS : Centre Allal Ben Abdellah - 6ème Etage Angle Rue Mohamed Fakir et Rue Allal Ben Abdellah - Quartier de l'Horloge Casablanca 20000 - Tél. : 05 22 20 45 45 (LG) - Fax : 05 22 22 78 18 - www.mupras.com



Déclaration de Maladie

N° W19-517124

ND: 27 650

☒ Maladie ☐ Dentaire ☐ Optique ☐ Autres

Cadre réservé à l'adhérent (e)

Matricule : 8037 Société : RAM
☒ Actif ☐ Pensionné(e) ☐ Autre :
 Nom & Prénom : ESSAMADI RAFIK
 Date de naissance : 06-08-64
 Adresse : 11 RUE TARTAGUANT N°9 ZIRAOUI
 Tél. : 0660003674 Total des frais engagés : Dhs

Cadre réservé au Médecin

Cachet du médecin :
 Date de consultation : 07/08/2020
 Nom et prénom du malade : ESSAMADI RAFIK Age: 55
 Lien de parenté : ☐ Lui-même ☐ Conjoint ☐ Enfant
 Nature de la maladie : Diabète sucré
 En cas d'accident préciser les causes et circonstances :
 Dans le cas où la maladie aurait un caractère confidentiel, communiquer les renseignements sous pli confidentiel à l'attention du médecin conseil de la Mutuelle.

J'atteste sur l'honneur l'exactitude des renseignements portés sur la présente déclaration. Je déclare avoir pris connaissance de la clause relative à la protection des données personnelles.

Fait à : Signature de l'adhérent(e) : Le : / /

VOLET ADHERENT

Déclaration de maladie N° W19-517124

Remplissez ce volet, découpez le et conservez le. Il sera nécessaire de le présenter pour toute réclamation ultérieure.

Coupon à conserver par l'adhérent(e).

Matricule :
 Nom de l'adhérent(e) :
 Total des frais engagés :
 Date de dépôt :

RELEVÉ DES FRAIS ET HONORAIRES				
Dates des Actes	Natures des Actes	Nombre et Coefficient	Montant détaillé des Honoraires	Cachet et signature du Médecin attestant le Paiement des Actes
07/03/2020	3 consultations		300 DH	Dr. Saïd Boulami Professeur de Cardiologie Hôpital El Madani
			3000 DH	Dr. Saïd Boulami Professeur de Cardiologie Hôpital El Madani

7	3 = 6k
3/22	ka
	600

Dr. S. SOULAMI
Professeur de Cardiologie
Hôpital El Madani

[illegible]

Cahier du Pharmacien et du Fournisseur	

[illegible][illegible]

Cachet et signature du Laboratoire et du Radiologue	
--	--

[illegible][illegible]

Cachet et signature du Particien	

[illegible]

VOLET ADHERENT

* Il est entendu que le règlement est conditionné par la fourniture de tous les justificatifs exigés par la Mutuelle.

* Il est entendu que le règlement est conditionné par la fourniture de tous les justificatifs exigés par la Mutuelle.

RELEVÉ DES FRAIS ET HONORAIRES

Le praticien est prié de préciser la dent traitée, l'acte pratiqué en indiquant la nature des soins.

Important :

Veuillez joindre les radiographies en cas de prothèses ou de traitement canaux, ainsi que le bilan de l'ODF.

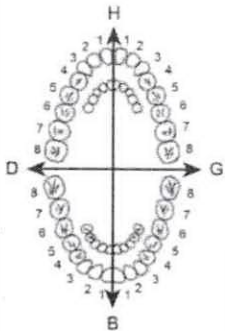
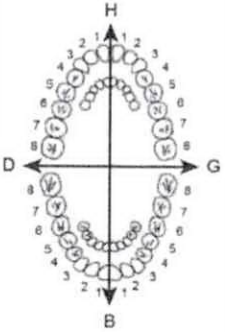
SOINS DENTAIRES	Dents Traitées	Nature des Soins	Coefficient	INP : <input type="text"/>
				COEFFICIENT DES TRAVAUX <input type="text"/> MONTANTS DES SOINS <input type="text"/> DEBUT D'EXECUTION <input type="text"/> FIN D'EXECUTION <input type="text"/>
D.O.F PROTHESES DENTAIRES 	DETERMINATION DU COEFFICIENT MASTICATOIRE <div style="display: flex; justify-content: space-around; align-items: center;"> <div style="text-align: center;"> H 25533412 00000000 D </div> <div style="text-align: center;"> 21433552 00000000 00000000 35533411 B </div> <div style="text-align: center;"> G 11433553 </div> </div>			COEFFICIENT DES TRAVAUX <input type="text"/> MONTANTS DES SOINS <input type="text"/> DATE DU DEVIS <input type="text"/> DATE DE L'EXECUTION <input type="text"/>
	[Création, remont, adjonction] Fonctionnel, Thérapeutique, nécessaire à la profession			

VISA ET CACHET DU PRATICIEN ATTESTANT LE DEVIS

VISA ET CACHET DU PRATICIEN ATTESTANT L'EXECUTION

Le praticien est prié de préciser la dent traitée, l'acte pratiqué en indiquant la nature des soins.

Important :

Veuillez joindre les radiographies en cas de prothèses ou de traitement canaux, ainsi que le bilan de l'ODF.

SOINS DENTAIRES	Dents Traitées	Nature des Soins	Coefficient	INP : <table border="1" style="display: inline-table; vertical-align: middle;"><tr><td> </td><td> </td><td> </td><td> </td><td> </td><td> </td><td> </td><td> </td><td> </td><td> </td></tr></table>										
				COEFFICIENT DES TRAVAUX	<input type="text"/>									
				MONTANTS DES SOINS	<input type="text"/>									
				DEBUT D'EXECUTION	<input type="text"/>									
				FIN D'EXECUTION	<input type="text"/>									

O.D.F. PROTHESES DENTAIRES		DETERMINATION DU COEFFICIENT MASTICATOIRE		COEFFICIENT DES TRAVAUX											
		<table border="1"> <tr> <td colspan="2">H</td> </tr> <tr> <td>25533412 00000000</td> <td>21433552 00000000</td> </tr> <tr> <td>D</td> <td>G</td> </tr> <tr> <td>00000000 35533411</td> <td>00000000 11433553</td> </tr> <tr> <td colspan="2">B</td> </tr> </table>		H		25533412 00000000	21433552 00000000	D	G	00000000 35533411	00000000 11433553	B		<input type="text"/>	
		H													
		25533412 00000000	21433552 00000000												
		D	G												
00000000 35533411	00000000 11433553														
B															
<p>[Création, remont, adjonction]</p> <p>Fonctionnel, Thérapeutique, nécessaire à la profession</p>		<p>MONTANTS DES SOINS</p> <input type="text"/>													
<input type="text"/> <input type="text"/> <input type="text"/> <input type="text"/> <input type="text"/> <input type="text"/> <input type="text"/>		<p>DATE DU DEVIS</p> <input type="text"/>													
<input type="text"/> <input type="text"/> <input type="text"/> <input type="text"/> <input type="text"/> <input type="text"/> <input type="text"/>		<p>DATE DE L'EXECUTION</p> <input type="text"/>													

VISA ET CACHET DU PRATICIEN ATTESTANT LE DEVIS

VISA ET CACHET DU PRATICIEN ATTESTANT L'EXECUTION

Docteur Saâd SOULAMI

Professeur de Cardiologie



الدكتور سعد السلمي

أستاذ سابقا بكلية الطب بالدار البيضاء

Spécialiste des maladies du Cœur et des vaisseaux

Diplômé de la Faculté de Médecine de Paris

Echo Doppler Couleur - Holter

إختصاصي في أمراض القلب و الاوعية الدموية

خريج كلية الطب بباريس

فحص القلب بالصدى و الدوبلير بالالوان

Patient :

El Haggam Adil

Casablanca, le

07 MARS 2020

Refuse

*Dysfonction Sensus
du Vc à 30%*

*HTA Moyenne à
80mmHg*

VCI normale à 32mm

*Asste de repous
abaisse*

*Drout epulcul pleu
blebée*

356. زنقة مصطفى المعاني (قرب زنقة أكادير) - الدار البيضاء

356, Rue Mostafa El Maâni (coté Rue d'Agadir) - 1^{er} étage - Casablanca - E-mail : cabinet.soulami@gmail.com

Tél.: 05 22 22 18 84 / 06 62 88 90 91 - Tél./Fax: 05 22 26 13 36 - Urgence : 06 65 14 69 96

CNSS : 2700608 - IF : 41802254 - ICE : 001755076000067 - IPN : 091130922

ESSAMADI, RAFIK
ID:

0yr
Unknown

Comment:

07-Mar-2020 09:39:45

Vent rate: 66 BPM
PR int: 198 ms
QRS dur: 105 ms
QT/QTc: 431 / 445 ms
P-R-T axes: 55 173 -29

RYTHME SINUSAL
POSSIBLE HYPERTROPHIE AURICULAIRE GAUCHE
COMPATIBLE AVEC COEUR PULMONAIRE
IDM INFERIEUR, DE DATE INDETERMINEE AVEC POSSIBILITE D'EXTENSION DANS LE TERRITOIRE
POSTERIEUR
ECG ANORMAL
ATTENTION: LA QUALITE DES DONNEES PEUT INFLUENCER L'INTERPRETATION

Revu par _____

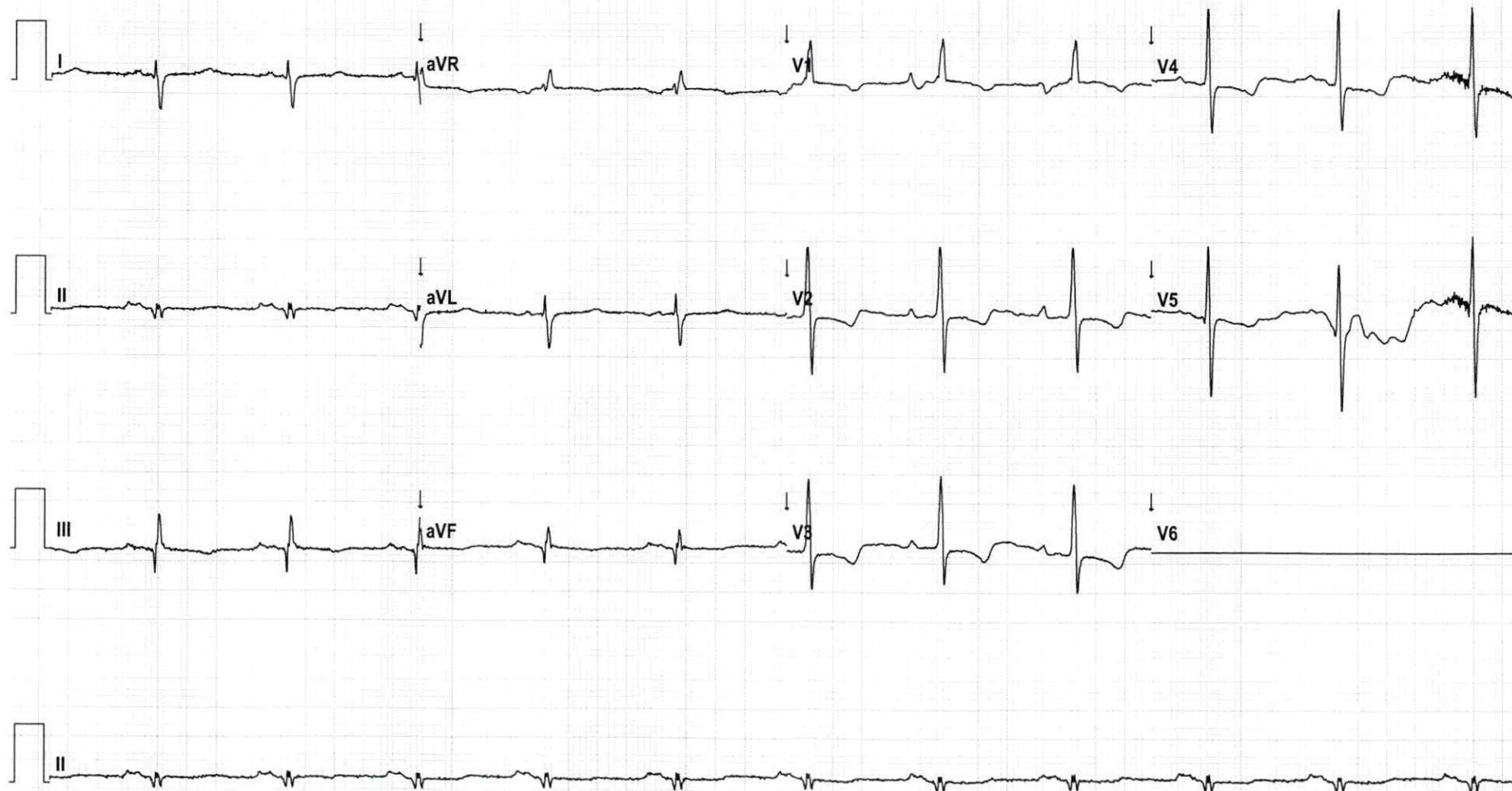

Site Zero

Site # 0 Cart # 0 ELI Link 4.11.6.0 Sequence # 38847 25mm/s 10mm/mV 0.05-300 Hz

ALPHA CABINET CARDIOLOGIE : ESSAMAD : RAPPE : A : 07-03-20
DR SOULAMI SAAD : RAPPE : 08122136



ALPHA CABINET CARDIOLOGIE : ESSAMAD : RAPPE : A : 07-03-20
DR SOULAMI SAAD : RAPPE : 08122136

ALPHA CABINET CARDIOLOGIE : ESSAMAD : RAPPE : A : 07-03-20
DR SOULAMI SAAD : RAPPE : 08122136



MIT D
Vp: 435.8cm/s GP: 76.0mmHg

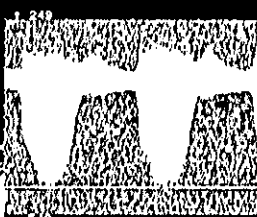

70%
2.00M
080
C7



2.00M P17.0 074 C19 A2

Capacit 6700KAOCompore line 822

(M)

70% : 0.008
PROP. : 0.008