

RECOMMANDATIONS IMPORTANTES A LIRE POUR ACTIVER LES REMBOURSEMENTS ET EVITER LES REJETS

Conditions générales :

- Le cadre réservé à l'adhérent doit être dûment renseigné.
- Le cadre réservé au médecin doit être renseigné par le praticien lui-même notamment la nature de la maladie.
- La validité de la feuille de soins est limitée à 3 mois à compter de la première consultation.
- L'entente préalable est exigée pour toute hospitalisation médicale, chirurgicale, soins dentaires spéciaux, extractions multiples, parodontie orthodontie, prothèses dentaires, prothèses auditives ou orthopédiques ainsi que pour tous les actes effectués en série.
- En cas d'accident, une déclaration précisant les causes et circonstances de l'accident est à joindre à la feuille de soins.

Pharmacie :

- Les vignettes des médicaments doivent être obligatoirement jointes aux ordonnances.
- Pour les médicaments sans vignettes une facture de la pharmacie doit être jointe.

Radiologie et Biologie :

- La facture ainsi qu'une copie des résultats des analyses ou du compte rendu (sous pli confidentiel) doivent être jointes à l'ordonnance médicale pour toute demande de remboursement.
- Un pli confidentiel du médecin prescripteur des analyses ou radios peut être demandé par le médecin conseil de la mutuelle.

Optique :

- L'ordonnance du médecin prescripteur et la facture de l'opticien sont à joindre à la feuille de soins.

Rééducation :

- L'entente préalable renseignée par le médecin prescripteur est exigée avant le début des séances de rééducations.
- Pour le remboursement, la facture et le calendrier des séances effectuées sont à joindre à la feuille de soins.

Dentaire :

- En cas de prothèses ou de traitement canalaires, l'accord préalable renseigné sur la feuille de soins est obligatoire avant le début de traitement.
- La facture doit être jointe à la feuille de soins pour toute demande de remboursement.
- La radio-après soins est obligatoire en cas de prothèses ou de traitement canalaires.

Maladie et Affection Longue Durée ALD et ALC :

- La déclaration de maladie chronique doit être renseignée par le médecin prescripteur et renouvelée tous les 6 mois.

Adresses Mails utiles

- Reclamation : contact@mupras.com
- Prise en charge : pec@mupras.com
- Adhésion et changement de statut : adhesion@mupras.com

La MUPRAS garantit le respect de la loi n° 09-08 relative à la protection des personnes physiques à l'égard du traitement des données à caractère personnel.

MUPRAS : Centre Allal Ben Abdellah - 6ème étage Angle Rue Mohamed Fakir et Rue Allal Ben Abdellah - Quartier de l'Hortage Casablanca 20000 - Tél. : 05 22 20 45 45 (LG) - Fax : 05 22 22 78 18 - www.mupras.com



Déclaration de Maladie

N° W19-458645

ND : 27655

☒ Maladie ☐ Dentaire ☐ Optique ☐ Autres

Cadre réservé à l'adhérent (e)

Matricule : 2518 Société :

☐ Actif ☐ Pensionné(e) ☐ Autre :

Nom & Prénom : MEZZOURH MOHAMMED SEGHIR

Date de naissance : 1951

Adresse : 4 RUE, CAFAIT OUSDA 60000

Tél. : 0661604692 Total des frais engagés : 1450,20 Dhs

Cadre réservé au Médecin

Cachet du médecin :

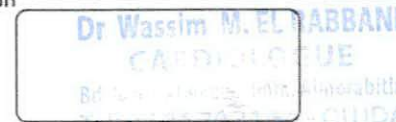

Date de consultation : 18/2/2022

Nom et prénom du malade : Mezzourh Mohamed Seghir Age :

Lien de parenté : ☐ Lui-même ☐ Conjoint ☐ Enfant

Nature de la maladie : CP de l'artère d'origine de la tête

En cas d'accident préciser les causes et circonstances :

Dans le cas où la maladie aurait un caractère confidentiel, communiquer les renseignements sous pli confidentiel à l'attention du médecin conseil de la Mutuelle.

J'atteste sur l'honneur l'exactitude des renseignements portés sur la présente déclaration. Je déclare avoir pris connaissance de la clause relative à la protection des données personnelles.

Fait à : Le : / /

Signature de l'adhérent(e) :

VOLET ADHERENT

Déclaration de maladie N° W19-458645

Remplissez ce volet, découpez le et conservez le. Il sera nécessaire de le présenter pour toute réclamation ultérieure.

Coupon à conserver par l'adhérent(e).

Matricule :

Nom de l'adhérent(e) :

Total des frais engagés :

Date de dépôt :

RELEVÉ DES FRAIS ET HONORAIRES

Dates des Actes	Natures des Actes	Nombre et Coefficient	Montant détaillé des Honoraires
22/12	Consult		3002
22/12	Exa		

Dr Wassim M. EL RABANI
 CARDIOLOGUE
 Cachet et signature du Médecin attestant le Paiement des Actes
 Bd. Idriss Al Akbar, Imme. Almorabitin
 INPE : 05 36 70 31 54 - OUJDA
 081182156

EXECUTION DES ORDONNANCES

Cachet du Pharmacien ou du Fournisseur Date Montant de la Facture

PHARMACIE ER-RAZI
 INPE : 082026881
 41, Bd. Hassan II - 60 000 Oujda
 Tél : 05 36 69 02 25

18/12/2020
 990,20

ANALYSES - RADIOGRAPHIES

Cachet et signature du Laboratoire et du Radiologue Date Désignation des Coefficients Montant des Honoraires

LABORATOIRE AL FAKHRI
 Dr. OUDAR KHANOU
 Pharmacien Oculiste
 Rue Er-Razi N° 3 - Oujda
 TEL: 05 36 68 55 10

AUXILIAIRES MEDICAUX

Cachet et signature du Particien Date des Soins Nombre Montant détaillé des Honoraires

AM PC IM IV

VOLET ADHERENT

* Il est entendu que le règlement est conditionné par la fourniture de tous les justificatifs exigés par la Mutuelle.

RELEVÉ DES FRAIS ET HONORAIRES

Le praticien est prié de préciser la dent traitée, l'acte pratiqué en indiquant la nature des soins.

Important :

Veillez joindre les radiographies en cas de prothèses ou de traitement canaux, ainsi que le bilan de l'ODF.

SOINS DENTAIRES Dents Traitées Nature des Soins Coefficient

INP : [] [] [] [] [] [] [] [] [] []

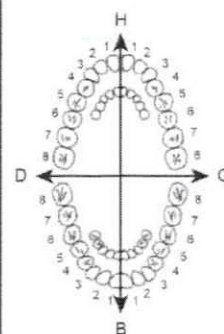

COEFFICIENT DES TRAVAUX

MONTANTS DES SOINS

DEBUT D'EXECUTION

FIN D'EXECUTION

O.D.F. PROTHESES DENTAIRES

DETERMINATION DU COEFFICIENT MASTICATOIRE

H
 25533412 21433552
 00000000 00000000
 D G
 00000000 00000000
 35533411 11433553
 B

COEFFICIENT DES TRAVAUX

MONTANTS DES SOINS

DATE DU DEVIS

DATE DE L'EXECUTION

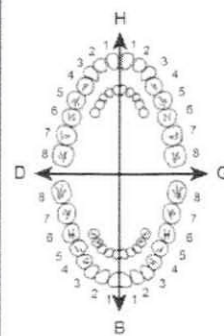

[Création, remont, adjonction]
 Fonctionnel, Thérapeutique, nécessaire à la profession

VISA ET CACHET DU PRATICIEN ATTESTANT LE DEVIS

VISA ET CACHET DU PRATICIEN ATTESTANT L'EXECUTION

Dr. WASSIM M. EL RABBANI

CARDIOLOGUE

Ancien Médecin à l'Hôpital AL Farabi - Oujda

Ancien attaché au CHU Hassan II- Fès



د. وسيم محمود الرباني

اختصاصي في أمراض القلب والأوعية الدموية

طبيب سابق بمستشفى الفارابي - وجدة

ملحق سابق بالمركز الاستشفائي الحسن الثاني فاس

ORDONNANCE

Nom : Meziane

Oujda, le : 28/02/2020

PRENOM : Mohamed Syahr

LOT : 19E004
PER : 04 2021

KARDECIG 160MG
SACHETS B30

P.P.V : 35DH70



LOT : 19E004
PER : 04 2021

KARDECIG 160MG
SACHETS B30

P.P.V : 35DH70



LOT : 19E004
PER : 04 2021

KARDECIG 160MG
SACHETS B30

P.P.V : 35DH70



Orthopédie continue
31140 - Lasix 1000
2500 - Digoxin 0.25
11560 - Cardial 10
13900 - Cardial 625
10810 - Kardecig 160
10000 - Sinez 10
16960 - Temesta 2
2950 -
99080 -

3460x9
5280x2
4400x3
3570x2
9000x5
8480x2

69 91
09-11-60
INPE : 082026

PHARMACIE ER-RABBI
INPE : 082026881
Bd Hassan II - 60 000 Oujda
Tél : 05 36 69 02 25

PHARMACIE ER-RABBI
INPE : 082026881
Bd Hassan II - 60 000 Oujda
Tél : 05 36 69 02 25

Dr Wassim M. EL RABBANI
Cardiologue
Bd Hassan II - 60 000 Oujda
Tél : 05 36 69 02 25



عمارة المراكطين (مقابل مستشفى الفارابي) زاوية إدريس الأكبر و زنقة الرازي. الطابق الثالث رقم 5 (المصعد) - وجدة

Imm. Al Morabitine (en face Hôpital Al Farabi) Angle Bd Idriss Al Akbar et rue Arrazi, 3ème étage N° 5 (Ascenseur)- Oujda

Tél : 05 36 70 31 54 - GSM : 06 72 73 75 50

LASILIX 40MG
20CP SEC
P.P.V.: 34DH60
LOT: 19E005
PER: 07 2023
6 118000 060468

LASILIX 40MG
20CP SEC
P.P.V.: 34DH60
LOT: 19E005
PER: 07 2023
6 118000 060468

LASILIX 40MG
20CP SEC
P.P.V.: 34DH60
LOT: 19E005
PER: 07 2023
6 118000 060468

LASILIX 40MG
20CP SEC
P.P.V.: 34DH60
LOT: 19E005
PER: 07 2023
6 118000 060468

LASILIX 40MG
20CP SEC
P.P.V.: 34DH60
LOT: 19E005
PER: 07 2023
6 118000 060468

LASILIX 40MG
20CP SEC
P.P.V.: 34DH60
LOT: 19E005
PER: 07 2023
6 118000 060468

LASILIX 40MG
20CP SEC
P.P.V.: 34DH60
LOT: 19E005
PER: 07 2023
6 118000 060468

LASILIX 40MG
20CP SEC
P.P.V.: 34DH60
LOT: 19E005
PER: 07 2023
6 118000 060468

LASILIX 40MG
20CP SEC
P.P.V.: 34DH60
LOT: 19E005
PER: 07 2023
6 118000 060468

TEMESTA 2,5MG
CP SEC B30
P.P.V.: 29DH50
LOT: 8MA015
PER: 11 2020
6 118000 011576

6 118001 040117
DIGOXINE 0,25 mg
(Digoxine)
30 comprimés
BOTTU S.A. PPV: 25 DH 00

Dr. WASSIM M. EL RABBANI

CARDIOLOGUE

Ancien Médecin à l'Hôpital AL Farabi - Oujda

Ancien attaché au CHU Hassan II- Fès



د. وسيم محمود الرباني

اختصاصي في أمراض القلب والأوعية الدموية

طبيب سابق بمستشفى الفارابي - وجدة

ملحق سابق بالمركز الاستشفائي الحسن الثاني فاس

ORDONNANCE

Nom : Mazzam

Oujda, le: 20/09/2020

PRENOM : Mahmoud

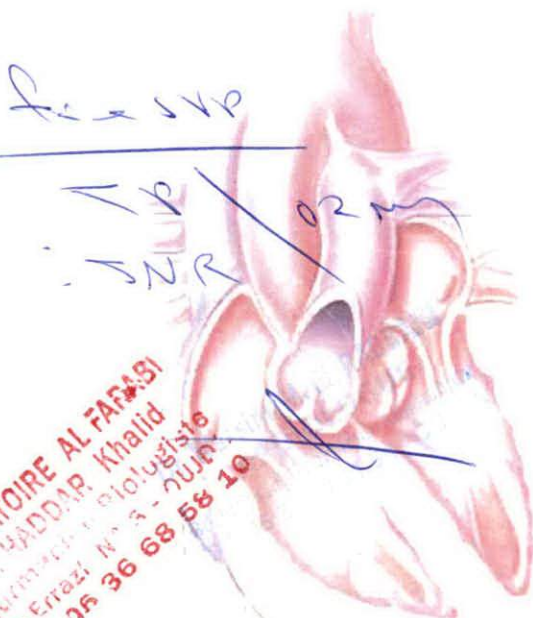

LABORATOIRE AL FARABI
Dr. HADDAD Khalid
Pharmacien biologiste
rue Errazi N° 5 - Oujda
Tél : 36 68 58 10

عمارة المراكطين (مقابل مستشفى الفارابي) زاوية إدريس الأكبر وزنقة الرازي. الطابق الثالث رقم 5 (المصعد) - وجدة

Imm. Al Morabatine (en face Hôpital Al Farabi) Angle Bd Idriss Al Akbar et rue Errazi, 3ème étage N° 5 (Ascenseur)- Oujda

Tél : 05 36 70 31 54 - GSM : 06 72 73 75 50

Dr. WASSIM M. EL RABBANI

CARDIOLOGUE

Ancien Médecin à l'Hôpital AL Farabi - Oujda

Ancien attaché au CHU Hassan II- Fès



د. وسيم محمود الرباني

اختصاصي في أمراض القلب والأوعية الدموية

طبيب سابق بمستشفى الفارابي - وجدة

ملحق سابق بالمركز الاستشفائي الحسن الثاني فاس

ORDONNANCE

Nom: M. Meziane

Oujda, le: 18/2/2020

PRENOM: Mohamed

fiessw

TP
NR

LABORATOIRE AL FARABI
Dr. HADDAR Khalid
Pneumologue et Cardiologue
Zur Arrazi N° 3 - Oujda
Tél: 36 36 68 58 10

Dr. Wassim M. EL RABBANI
CARDIOLOGUE
Im. Al Morabitine, Oujda
Tél: 36 70 31 54 - Oujda

عمارة المرابطين (مقابل مستشفى الفارابي) زاوية إدريس الأكبر وزنقة الرازي. الطابق الثالث رقم 5 (المصعد) - وجدة

Imm. Al Morabitine (en face Hôpital Al Farabi) Angle Bd Idriss Al Akbar et rue Arrazi, 3ème étage N° 5 (Ascenseur) - Oujda

Tél : 05 36 70 31 54 - GSM : 06 72 73 75 50

**LABORATOIRE AL FARABI**

Khalid HADDAR

Biologiste

Rue Errazi, N° 3 (en face Hôpital Al Farabi) - 60000 - OUJDA

FACTURE: B 0001224 Oujda, le 18/03/2023

M. : MEZZOURH MOHAMMED SEGHIR Doit

Qté	DESIGNATION	COT./PU.	Prix H.T.
	TP	340	

Arrêtée la présente facture à la somme de : 12,00 Dh

Tél. : 05 36 68 58 10 - Fax : 05 36 68 76 35 - GSM : 06 62 02 31 81
R.C. : 50408 - I.G.R. : 103 12330 - C.N.S.S. : 200888 - Patente : 10821425
I.C.E. : 001638877000072 - I.N.P. : 083001875

**LABORATOIRE AL FARABI**

Khalid HADDAR
Biologiste

Rue Errazi, N° 3 (en face Hôpital Al Farabi) - 60000 - OUJDA

FACTURE: B 0000772 Oujda, le 18/03/2020

M: MEZZOURH MOHAMMED SEGHIR Doit

[illegible]

Arrêtée la présente facture à la somme de 499,000

Tél.: 05 36 68 58 10 - Fax: 05 36 68 76 35 - GSM: 06 62 02 31 81
R.C.: 50408 - I.G.R.: 103 12330 - C.N.S.S.: 200388 - Patente: 10821425
I.C.E.: 001638877000072 - N.P.: 083001875

**LABORATOIRE AL FARABI**

Khalid HADDAR
Biologiste

Rue Errazi, N° 3 (en face Hôpital Al Farabi) - 60000 - OUJDA

FACTURE: B 0000514 Oujda, le 31/02/2020

M: MEZZOURH MOHAMMED SEGHIR Doit

Qté	DESIGNATION	COT./P.U.	Prix H.T.
	TP	B40	
	/		

Arrêtée la présente facture à la somme de : 40.000,00

Le 28/02/2020

DECLARATION DE MALADIE CHRONIQUE (✓)

(A adresser au médecin conseil de la MUPRAS sous pli confidentiel)

A remplir par le praticien	
Je soussigné:	Dr Wassim M. EL RABBANI BIOLOGUE Par. Imn. Almouabitin T. 03154-0004
Certifie que Mlle, Mme, M :	Mezzouch Mohamed Sghier
Présente	CP de la Direction des Services Médicaux - Asda HSA
Nécessitant un traitement d'une durée de:	03 mois
Dont ci-joint l'ordonnance:	03
(A défaut noter le traitement prescrit).....	

(✓) : Valable 3 mois

Contact: 05-22-22-78-14 Fax 05-22-22-78-18

~~Dr Wassim M. EL RABBANI
BIOLOGUE
Par. Imn. Almouabitin
T. 03154-0004~~



مختبر الفارابي للتحليلات الطبية Laboratoire Al Farabi d'Analyses Médicales

Bactériologie - Biochimie - Hématologie
Immunologie - Parasitologie
Dr Khalid HADDAR
Pharmacien Biologiste

Diplômé de la Faculté de Médecine et de Pharmacie de
Lyon (France)

216-18820

Prélèvement du : 18/02/2020
Résultats édités le: 18/02/2020

MR MEZZOURH MOHAMMED SEGHIR

Dossier N° 11D58

Page: 1/1

-- HEMOSTASE --

TAUX DE PROTHROMBINE

Temps de Quick du patient.... 32.7 sec

Temps de Quick du témoin..... 12.3 sec

TP..... 12 %

N: > 70 %

INR..... 3,32

Interprétation:

INR 2 à 3 : Prévention et traitement des thromboses veineuses et des embolies pulmonaires

INR 3 à 4,5 : Prothèses valvulaires mécaniques

: Thromboses veineuses et embolies récidivantes sous AVK

Recommandations européennes du BCSH, FCSA et AFSSAPS 2009

Total de pages: 1

LABORATOIRE AL FARABI
DR. HADDAR Khalid
Pharmacien Biologiste
Rue Errazi N° 3 - OUJDA
TEL: 05 36 68 58 10



مختبر الفارابي للتحليلات الطبية Laboratoire Al Farabi d'Analyses Médicales

Bactériologie - Biochimie - Hématologie

Immunologie - Parasitologie

Dr Khalid HADDAR

Pharmacien Biologiste

Diplômé de la Faculté de Médecine et de Pharmacie de
Lyon (France)

625-18C20

Prélèvement du : 18/03/2020

Résultats édités le: 18/03/2020

MR MEZZOURH MOHAMMED SEGHIR

Dossier N° 11D58

Page: 1/1

-- HEMOSTASE --

TAUX DE PROTHROMBINE

Temps de Quick du patient.... **26.0 sec**

Temps de Quick du témoin.... **12.3 sec**

TP..... **19 %**

N: > 70 %

INR..... **2,51**

Interprétation:

INR 2 à 3 : Prévention et traitement des thromboses veineuses et des embolies pulmonaires

INR 3 à 4,5 : Prothèses valvulaires mécaniques

: Thromboses veineuses et embolies récidivantes sous AVK

Recommandations européennes du BCSH, FCSA et AFSSAPS 2009

Total de pages: 1

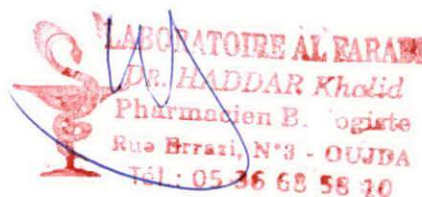



مختبر الفارابي للتحليلات الطبية Laboratoire Al Farabi d'Analyses Médicales

Bactériologie - Biochimie - Hématologie

Immunologie - Parasitologie

Dr Khalid HADDAR

Pharmacien Biologiste

Diplômé de la Faculté de Médecine et de Pharmacie de
Lyon (France)

994-18D20

Prélèvement du : 18/04/2020

Résultats édités le: 18/04/2020

MR MEZZOURH MOHAMMED SEGHIR

Dossier N° 11D58

Page: 1/1

-- HEMOSTASE --

TAUX DE PROTHROMBINE

Temps de Quick du patient.... 20.0 sec

Temps de Quick du témoin..... 12.3 sec

TP..... 34 %

N: > 70 %

INR..... 1,82

Interprétation:

INR 2 à 3 : Prévention et traitement des thromboses veineuses et des embolies pulmonaires

INR 3 à 4,5 : Prothèses valvulaires mécaniques

: Thromboses veineuses et embolies récidivantes sous AVK

Recommandations européennes du BCSH, FCSA et AFSSAPS 2009

Total de pages: 1

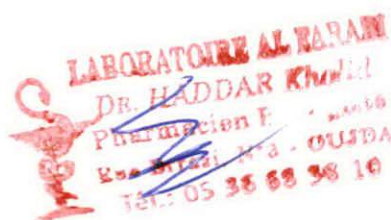

CARDIX[®] 6,25

Carvédilol

28 Comprimés

6,25
mg

LOT: 143
PER: OCT 2022
PPV: 44 DH 00



PHARMACEUTICAL INSTITUTE

LOT: 143
PER: OCT 2022
PPV: 44 DH 00

mg



PHARMACEUTICAL INSTITUTE

LOT: 143
PER: OCT 2022
PPV: 44 DH 00

mg



PHARMACEUTICAL INSTITUTE

LOT : 191458
UT AV : 09/2022
PPV:57,80DH

PPV (DH) : LOT N° : UT. AV. :

LOT : 191458
UT AV : 09/2022
PPV:57,80DH

PPV (DH) : LOT N° : UT. AV. :

10 ملغ

كوسطال[®]
أتورفاستاتين

30 قرصا ملبسا

عن طريق الفم

MC PHARMA
Laboratoire pharmaceutique

COSTAL[®] 10 mg
Atorvastatine (DCI)
30 Comprimés pelliculés

6 118000 340713

ملغ 4 سنتروم
أسينوكونمارول

Sintrom® 4 mg ○
Acénocoumarol 10 comprimés

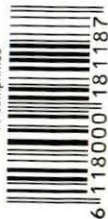

6 118000 181187

Médicament autorisé N° : 512/17DMP/21/NRQ

6 118000 181187

Médicament autorisé N° : 512/17DMP/21/NRQ

6 118000 181187

Médicament autorisé N° : 512/17DMP/21/NRQ

6 118000 181187

Médicament autorisé N° : 512/17DMP/21/NRQ

6 118000 181187

Médicament autorisé N° : 512/17DMP/21/NRQ

PPV :
Exp :
N° Lot :

20,00

20,00

20,00

20,00

20,00

PREZAR[®] 50 mg

Losartan

Comprimés
pelliculés
secables

30

Voie orale

b bottu s.a.
82, Allée des Casuarinas - Ain Sebâa - Casablanca
S. Bachouchi - Pharmacien Responsable

PPV B4DH80
PER 10/22
LOT 12492

84,80

PPV B4DH80
PER 10/22
LOT 12492

84,80