

RECOMMANDATIONS IMPORTANTES A LIRE POUR ACTIVER LES REMBOURSEMENTS ET EVITER LES REJETS

Conditions générales :

Le cadre réservé à l'adhérent doit être dûment renseigné.

Le cadre réservé au médecin doit être renseigné par le praticien lui-même notamment la nature de la maladie.

La validité de la feuille de soins est limitée à 3 mois à compter de la première consultation.

L'entente préalable est exigée pour toute hospitalisation médicale, chirurgicale, soins dentaires spéciaux, extractions multiples, parodontie orthodontie, prothèses dentaires, prothèses auditives ou orthopédiques ainsi que pour tous les actes effectués en série.

En cas d'accident, une déclaration précisant les causes et circonstances de l'accident est à joindre à la feuille de soins.

Pharmacie :

Les vignettes des médicaments doivent être obligatoirement jointes aux ordonnances.

Pour les médicaments sans vignettes une facture de la pharmacie doit être jointe.

Radiologie et Biologie :

La facture ainsi qu'une copie des résultats des analyses ou du compte rendu (sous pli confidentiel) doivent être jointes à l'ordonnance médicale pour toute demande de remboursement.

Un pli confidentiel du médecin prescripteur des analyses ou radios peut être demandé par le médecin conseil de la mutuelle.

Optique :

L'ordonnance du médecin prescripteur et la facture de l'opticien sont à joindre à la feuille de soins.

Rééducation :

L'entente préalable renseignée par le médecin prescripteur est exigée avant le début des séances de rééducations.

Pour le remboursement, la facture et le calendrier des séances effectuées sont à joindre à la feuille de soins.

Dentaire :

En cas de prothèses ou de traitement canalaires, l'accord préalable renseigné sur la feuille de soins est obligatoire avant le début de traitement.

La facture doit être jointe à la feuille de soins pour toute demande de remboursement.

La radio-après soins est obligatoire en cas de prothèses ou de traitement canalaires.

Maladie et Affection Longue Durée ALD et ALC :

La déclaration de maladie chronique doit être renseignée par le médecin prescripteur et renouvelée tous les 6 mois.

Adresses Mails utiles

Réclamation : contact@mupras.com
Prise en charge : pec@mupras.com
Adhésion et changement de statut : adhesion@mupras.com

MUPRAS garantit le respect de la loi n° 09-08 relative à la protection des personnes physiques à l'égard du traitement des données à caractère personnel.

MUPRAS : Centre Allal Ben Abdellah - 6ème Etage Angle Rue Mohamed Fakir et Rue Allal Ben Abdellah - Quartier de l'Horloge Casablanca 20000 - Tél. : 05 22 20 45 45 (LG) - Fax : 05 22 22 78 18 - www.mupras.com



Déclaration de Maladie

N° P19- 0045509

ND: 28365

☐ Maladie

☐ Dentaire

☐ Optique

☐ Autres

Cadre réservé à l'adhérent (e)

Matricule : 1033 Société :

☐ Actif ☐ Pensionné(e) ☐ Autre :

Nom & Prénom : MOUSTATI Ali

Date de naissance : 02 02 1938

Adresse : AB Mohamed Boucharb Rue 8 N° 16

O. A. CASA

Tél. : 0677604308 Total des frais engagés : 995,00 Dhs

Cadre réservé au Médecin

Cachet du médecin :

Docteur Abdellah TRABI
Chirurgien Urologue
351, Avenue Rêda Guedira (EX Nil)
6ème Etage, Cité Diemaa - Casablanca
Tél. : 0522 55 35 35 Urgence : 0522 55 50 00

Date de consultation : 10 03 2020

Nom et prénom du malade : MOUSTATI Ali Age :

Lien de parenté : ☐ Lui-même ☐ Conjoint ☐ Enfant

Nature de la maladie : cancer de l'estomac

En cas d'accident préciser les causes et circonstances :

Dans le cas où la maladie aurait un caractère confidentiel, communiquer les renseignements sous pli confidentiel à l'attention du médecin conseil de la Mutuelle.

J'atteste sur l'honneur l'exactitude des renseignements portés sur la présente déclaration. Je déclare avoir pris connaissance de la clause relative à la protection des données personnelles.

Fait à : Signature de l'adhérent(e) : Ali Le : 26 / 03 / 2020

RELEVÉ DES FRAIS ET HONORAIRES

Dates des Actes	Natures des Actes	Nombre et Coefficient	Montant détaillé des Honoraires	Cachet et signature du Médecin attestant le Paiement des Actes
18/03/20	h	20		
08/04/20	CD			

EXECUTION DES ORDONNANCES

Cachet du Pharmacien ou du Fournisseur Date Montant de la Facture

18/03/20 212,80

08/04/20 382,20

ANALYSES - RADIOGRAPHIES

Cachet et signature du Laboratoire et du Radiologue Date Désignation des Coefficients Montant des Honoraires

18/03/20 200

AUXILIAIRES MEDICAUX

Cachet et signature du Praticien Date des Soins Nombre AM PC IM IV Montant détaillé des Honoraires

RELEVÉ DES FRAIS ET HONORAIRES

Le praticien est prié de préciser la dent traitée, l'acte pratiqué en indiquant la nature des soins.

Important :

Veuillez joindre les radiographies en cas de prothèses ou de traitement canaux, ainsi que le bilan de l'...

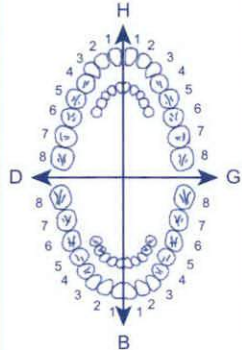
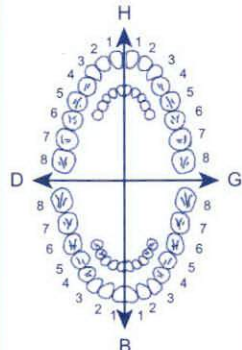
SOINS DENTAIRES	Dents Traitées	Nature des Soins	Coefficient	
				Coefficient DES TRAVAUX
				MONTANTS DES SOINS
				DEBUT D'EXECUTION
				FIN D'EXECUTION
O.D.F PROTHESES DENTAIRES	DETERMINATION DU CCEFFICIENT MASTICATOIRE H 25533412 21433552 00000000 00000000 D 00000000 00000000 G 35533411 11433553 B [Création, remont, adjonction] Fonctionnel, Thérapeutique, nécessaire à la profession			Coefficient DES TRAVAUX
				MONTANTS DES SOINS
				DATE DU DEVIS
				DATE DE L'EXECUTION

VISA ET CACHET DU PRATICIEN ATTESTANT LE DEVIS

VISA ET CACHET DU PRATICIEN ATTESTANT L'EXECUTION

عيادة تشخيص أمراض الكلى والمسالك البولية Cabinet Médical d'Urologie

Docteur Abdellah Trabi

Chirurgien - Urologue

Chirurgie des Reins et des Voies Urinaires
Endoscopie Urologique
Traitement du calcul par Lithotripsie Extracorporelle
et Endoscopie
Stérilité chez l'homme

Ex. Medecin attaché du CHU Ibn Rochd
Ex. Urologue de l'hôpital Ben M'sik - Sidi Othman
Ex. Urologue de l'hôpital Mohammed V Hay Mohammadi

الدكتور عبد الله اترابي

جراح اختصاصي

جراحة الكلى والمسالك البولية
الجراحة و التشخيص بالمنظار الداخلي
علاج الحصى بالأشعة و المنظار الداخلي
علاج العقم عند الرجال

طبيب ملحق سابقا بالمستشفى الجامعي ابن رشد
جراح سابقا بمستشفى ابن امسيك سيدي عثمان
جراح سابقا بمستشفى محمد الخامس الحي الحمدي

Casablanca, le 08.04.20 في الدار البيضاء.

170.00 @ 1s OFIVEN 200 (16cp)

168.20 @ 4s Augmentin 875

14.00 @ 4s Solipron 875

30.00 @ 7s

T: 382,20

Docteur Abdellah TRABI
Chirurgien Urologue
351, Avenue Réda Guedira (Ex Nil)
1er Etage, Cité Djemaâ - Casablanca
Tél: 06.61.32.50.80 - Urgence: 05.22.56.36.36

351, Avenue Réda Guedira (Ex. Nil) - 1er Etage - Cité Djemaâ - (Près de la Pharmacie Ibn Rochd) - Casablanca

351, محج رضا اكديرة (النيل سابقا) الطابق الأول قرية الجماعة (قرب صيدلية ابن رشد) - الدار البيضاء

الهاتف : 05.22.56.36.36 - Tél.: 05.22.56.36.36 - المستعجلات : 06.61.32.50.80 - Urgence

PPV:14DH00

PER:09/22

LOT:I2018

PPV:168.20 DH
LOT:623078
PER:03/21

LOT 200473

EXP 02 22

PPV 170.00 DH

☐ ☐ ☐ ☐ ☐
DURÉE MATIN MIDI SOIR AVANT APRÈS
☀ ☀ ☀ ☀ ☀

LOT 181032
EXP 02/2021
PPV 30.00DH

عيادة تشخيص أمراض الكلى والمسالك البولية Cabinet Médical d'Urologie

Docteur Abdellah Trabi

Chirurgien - Urologue

Chirurgie des Reins et des Voies Urinaires
Endoscopie Urologique
Traitement du calcul par Lithotripsie Extracorporelle
et Endoscopie
Stérilité chez l'homme

Ex. Medecin attaché du CHU Ibn Rochd
Ex. Urologue de l'hôpital Ben M'sik - Sidi Othman
Ex. Urologue de l'hôpital Mohammed V Hay Mohammadi

الدكتور عبد الله اترابي

جراح اختصاصي

جراحة الكلى والمسالك البولية
الجراحة و التشخيص بالمنظار الداخلي
علاج الحصى بالأشعة و المنظار الداخلي
علاج العقم عند الرجال

طبيب ملحق سابقا بالمستشفى الجامعي ابن رشد
جراح سابقا بمستشفى ابن امسيك سيدي عثمان
جراح سابقا بمستشفى محمد الخامس الحي المحمدي

Casablanca, le 16.03.20 في الدار البيضاء.

Moustapha Ali

① Céroxin 250 (2x1)



99,40 x2

②

deliprondyl



140

5. 212.80

PHARMACIE HENTALEB
09 20 15 48
09 20 15 48

Docteur Abdellah TRABI
Chirurgien Urologue
351, Avenue Réda Guedira (Ex. Nil)
1^{er} Etage - Cité Djemaâ - Casablanca
Tél.: 05.22.56.36.36 - Urgence: 06.61.32.50.80

PPV: 99DH40
Lot n°:
EXP: 19C076/2
11/2021

PPV: 99DH40
Lot n°:
EXP: 19C076/1
11/2021

PPV: 14DH00
PER: 01/23
LOT: J150

عيادة تشخيص أمراض الكلى والمسالك البولية Cabinet Médical d'Urologie

Docteur Abdellah Trabi

Chirurgien - Urologue

Chirurgie des Reins et des Voies Urinaires
Endoscopie Urologique
Traitement du calcul par Lithotripsie Extracorporelle
et Endoscopie
Stérilité chez l'homme

Ex. Medecin attaché du CHU Ibn Rochd
Ex. Urologue de l'hôpital Ben M'sik - Sidi Othman
Ex. Urologue de l'hôpital Mohammed V Hay Mohammadi

الدكتور عبد الله اترابي

جراح اختصاصي

جراحة الكلى والمسالك البولية
الجراحة والتشخيص بالمنظار الداخلي
علاج الحصى بالأشعة و المنظار الداخلي
علاج العقم عند الرجال

طبيب ملحق سابقا بالمستشفى الجامعي ابن رشد
جراح سابقا بمستشفى ابن امسيك سيدي عثمان
جراح سابقا بمستشفى محمد الخامس الحي المحمدي

Casablanca, le 18 03 20 في الدار البيضاء.

نوبتاتي آلي و پايه لومنه
نومونه

- Interpretation Speichle C₂ = 200,00
- Echographie Pelv + Jut C₂ = 200,00
Le fecture et am tto à la
Somme de quatre cents Dollars
(400,00 DHS)

Docteur Abdellah TRABI
Chirurgien Urologue
351, Avenue Réda Guedira (EX Nil)
1er Etage, Cité Djemaâ - Casablanca
Tél : 0522 56 36 36 - Urgence : 0522 31 33 80

عيادة تشخيص أمراض الكلى والمسالك البولية Cabinet Médical d'Urologie

Docteur Abdellah Trabi

Chirurgien - Urologue

Chirurgie des Reins et des Voies Urinaires
Endoscopie Urologique
Traitement du calcul par Lithotripsie Extracorporelle
et Endoscopie
Stérilité chez l'homme

Ex. Medecin attaché du CHU Ibn Rochd
Ex. Urologue de l'hôpital Ben M'sik - Sidi Othman
Ex. Urologue de l'hôpital Mohammed V Hay Mohammadi

الدكتور عبد الله اترابي

جراح اختصاصي

جراحة الكلى والمسالك البولية
الجراحة والتشخيص بالمنظار الداخلي
علاج الحصى بالأشعة والمنظار الداخلي
علاج العقم عند الرجال

طبيب ملحق سابقا بالمستشفى الجامعي ابن رشد
جراح سابقا بمستشفى ابن امسيك سيدي عثمان
جراح سابقا بمستشفى محمد الخامس الحي الحمدي

Casablanca, le 18.03.20 في الدار البيضاء

عبد الله اترابي - جراح
Ali

Rec H: d'elab de fove

Rec Ali d'elab de fove

Rec J. Jommi Caputi
Rec d'elab de fove
Rec J. Jommi Caputi

Docteur Abdellah Trabi
Chirurgien Urologue
351, Avenue Réda Guedira (Ex. Nil) - 1^{er} Etage - Cité Djemaâ - (Prés de la Pharmacie Ibn Rochd) - Casablanca
Tél.: 05.22.56.36.36 - Urgence: 06.61.32.50.80

Dr. trabi abdellah

BG74 /BG70 /BP15 /BIPB /R23 18/05/2020
55C5000 5.50 Prof. 10.3 24:00:00

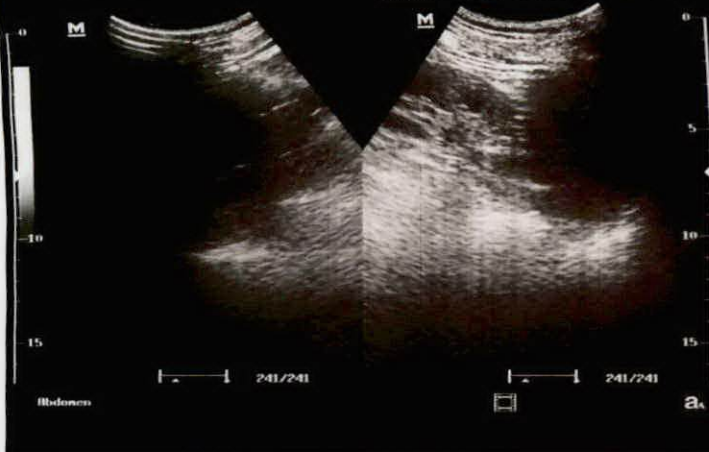

Levs

LB

Dr. trabi abdellah

BG74 /BG70 /BP15 /BIPB /R23 18/05/2020
55C5000 5.50 Prof. 10.3 24:00:00

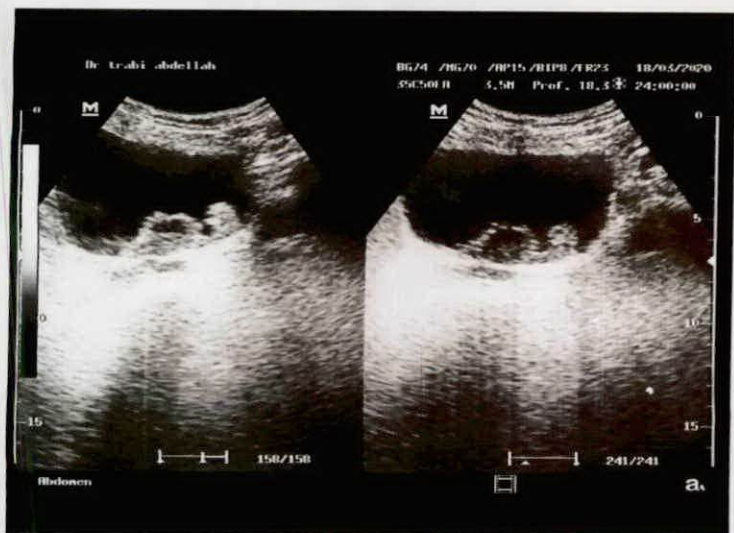

Levi