

RECOMMANDATIONS IMPORTANTES A LIRE POUR ACTIVER LES REMBOURSEMENTS ET EVITER LES REJETS

Conditions générales :

- Le cadre réservé à l'adhérent doit être dûment renseigné.
- Le cadre réservé au médecin doit être renseigné par le praticien lui-même notamment la nature de la maladie.
- La validité de la feuille de soins est limitée à 3 mois à compter de la première consultation.
- L'entente préalable est exigée pour toute hospitalisation médicale, chirurgicale, soins dentaires spéciaux, extractions multiples, parodontie orthodontie, prothèses dentaires, prothèses auditives ou orthopédiques ainsi que pour tous les actes effectués en série.
- En cas d'accident, une déclaration précisant les causes et circonstances de l'accident est à joindre à la feuille de soins.

Pharmacie :

- Les vignettes des médicaments doivent être obligatoirement jointes aux ordonnances.
- Pour les médicaments sans vignettes une facture de la pharmacie doit être jointe.

Radiologie et Biologie :

- La facture ainsi qu'une copie des résultats des analyses ou du compte rendu (sous pli confidentiel) doivent être jointes à l'ordonnance médicale pour toute demande de remboursement.
- Un pli confidentiel du médecin prescripteur des analyses ou radios peut être demandé par le médecin conseil de la mutuelle.

Optique :

- L'ordonnance du médecin prescripteur et la facture de l'opticien sont à joindre à la feuille de soins.

Rééducation :

- L'entente préalable renseignée par le médecin prescripteur est exigée avant le début des séances de rééducations.
- Pour le remboursement, la facture et le calendrier des séances effectuées sont à joindre à la feuille de soins.

Dentaire :

- En cas de prothèses ou de traitement canaux, l'accord préalable renseigné sur la feuille de soins est obligatoire avant le début de traitement.
- La facture doit être jointe à la feuille de soins pour toute demande de remboursement.
- La radio-après soins est obligatoire en cas de prothèses ou de traitement canaux.

Maladie et Affection Longue Durée ALD et ALC :

- La déclaration de maladie chronique doit être renseignée par le médecin prescripteur et renouvelée tous les 6 mois.

Adresses Mails utiles

- Reclamation : contact@mupras.com
- Prise en charge : pec@mupras.com
- Adhésion et changement de statut : adhesion@mupras.com

La MUPRAS garantit le respect de la loi n° 09-08 relative à la protection des personnes physiques à l'égard du traitement des données à caractère personnel.

MUPRAS : Centre Social de l'Abdelhak - 1^{er} étage Angin Ben Mohamed Rajet Rue Aïtal Ben Abdellah - Quartier de l'Horloge
Casablanca 20000 Tel : 05 22 20 45 45 (6) Fax : 05 22 22 28 18 - www.mupras.com



MUPRAS

Mutuelle de Prévoyance
& d'Actions Sociales
de Royal Air Maroc

Déclaration de Maladie

N° W19-508011

☒ Maladie

☐ Dentaire

☐ Optique

☐ Autres

Cadre réservé à l'adhérent (e)

Matricule :

4178

Société :

Ram
retraité

☐ Actif

☐ Pensionné(e)

☐ Autre :

MOSSAFA

Nom & Prénom :

GHAMRI

Date de naissance :

21/09/1955

Adresse :

37, Rue Tifrit Des Saïma App 22 CL

Tél. :

0661 209238

Total des frais engagés :

Dhs

Cadre réservé au Médecin

Cachet du médecin :

Date de consultation :

Nom et prénom du malade :

GHAMRI Maïstafa

Lien de parenté :

☐ Lui-même

☐ Conjoint

☐ Enfant

Nature de la maladie :

Insuffisance rénale chronique

En cas d'accident préciser les causes et circonstances :

Dans le cas où la maladie aurait un caractère confidentiel, communiquer les renseignements sous pli confidentiel à l'attention du médecin conseil de la Mutuelle.

J'atteste sur l'honneur l'exactitude des renseignements portés sur la présente déclaration. Je déclare avoir pris connaissance de la clause relative à la protection des données personnelles.

Fait à :

Le :

Signature de l'adhérent(e) :

RELEVÉ DES FRAIS ET HONORAIRES				
Dates des Actes	Natures des Actes	Nombre et Coefficient	Montant détaillé des Honoraires	Cachet et signature du Médecin attestant le Paiement des Actes
JAN 2020	C.S.		200 Din	INP: 091205781 Dr. HASSEN AGUADI Cardiologue 1, Angle Bd Abou el Kacem et Oued Rousso Imm 295, 3 ^{ème} Etage, 90000, S. E. Casablanca

Actes	Actes	Coefficient	N° des Nations Unies
JAN 2020	CS		200 Dn
			INP : INP.: 091205781
			Dr. Hasnaa BAGUADI
			p. Angiologue et Pathologiste
			A. Angle Bd Abdelmonem et Ahmed Boudjedir
			Imm 295, zone 1, BP 6000 Alg - Casablanca

Dr. Hasnaa RAGUADI

mm 295,3

[illegible][illegible]

ANALYSES - RADIOGRAPHIES			
Cachet et signature du Laboratoire et du Radiologue	Date	Désignation des Coefficients	Montant des Honoraires
	10/01/2020	ECHO-Doppler	600 DH

Cachet et signature du Laboratoire et du Radiologue	Date	Désignation des Coefficients	Montant des Honoraires
	1006 JAN 2020	ECHO-Doppler	600 DH

Laboratoire de Radiologie
 Angle BD Atch'ne
 Imas 255, 5^e Etg. Bureau N° 218 - Casablanca

106 JAN 2020
 ECHO-Doppl. 600DH

[illegible][illegible]

Important :
Veuillez joindre les radiographies en cas de prothèses ou de traitement canaux, ainsi que le bilan de l'ODF

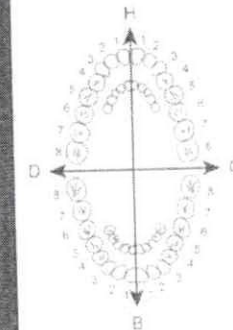
[illegible]

O.D.F. PROTHESES DENTAIRES		DETERMINATION DU CCEFFICIENT MASTICATOIRE		COEFFICIENT DES TRAVAUX	
		<div style="display: flex; justify-content: space-around;"> <div style="text-align: center;"> H 255334112 00000000 </div> <div style="text-align: center;"> 21433552 00000000 </div> </div>		<input style="width: 100px; height: 30px;" type="text"/>	
		<div style="display: flex; justify-content: space-around;"> D <div style="text-align: center;"> 25533000 35533411 </div> G </div>			
		<div style="text-align: center;"> B </div>			
		<div style="text-align: center;"> <p>(Création, remont, adjonction)</p> <p>Fonctionnel thérapeutique nécessaire à la prothèse</p> </div>			
				MONTANTS DES SOINS	
				<input style="width: 100px; height: 30px;" type="text"/>	
				DATE DU DEVIS	
				<input style="width: 100px; height: 30px;" type="text"/>	
				DATE DE L'EXECUTION	
				<input style="width: 100px; height: 30px;" type="text"/>	

O.D.F. PROTHESES DENTAIRES		DETERMINATION DU CCEFFICIENT MASTICATOIRE		CCEFFICIENT DES TRAVAUX					
		<div style="display: flex; justify-content: space-around; align-items: center;"> <div style="text-align: center;"> <p>H</p> <table border="1" style="border-collapse: collapse; margin: 0 auto;"> <tr> <td style="padding: 2px 5px;">255334112</td> <td style="padding: 2px 5px;">214335532</td> </tr> <tr> <td style="padding: 2px 5px;">333333333</td> <td style="padding: 2px 5px;">333333333</td> </tr> </table> </div> <div style="text-align: center;"> <p>G</p> </div> </div>		255334112	214335532	333333333	333333333	<input style="width: 100%; height: 30px;" type="text"/>	
		255334112	214335532						
		333333333	333333333						
		<div style="display: flex; justify-content: space-around; align-items: center;"> <div style="text-align: center;"> <p>D</p> </div> <div style="text-align: center;"> <p>B</p> </div> </div>		<input style="width: 100%; height: 30px;" type="text"/>					
<p>(Création, remont, adjonction)</p> <p>Fonctionnel thérapeutique nécessaire à la prothèse</p>		<input style="width: 100%; height: 30px;" type="text"/>							
<input style="width: 100%; height: 30px;" type="text"/>		<input style="width: 100%; height: 30px;" type="text"/>		<p>DATE DU DEVIS</p> <input style="width: 100%; height: 30px;" type="text"/>					
<input style="width: 100%; height: 30px;" type="text"/>		<input style="width: 100%; height: 30px;" type="text"/>		<p>DATE DE L'EXECUTION</p> <input style="width: 100%; height: 30px;" type="text"/>					
<input style="width: 100%; height: 30px;" type="text"/>		<input style="width: 100%; height: 30px;" type="text"/>		<input style="width: 100%; height: 30px;" type="text"/>					
<input style="width: 100%; height: 30px;" type="text"/>		<input style="width: 100%; height: 30px;" type="text"/>		<input style="width: 100%; height: 30px;" type="text"/>					

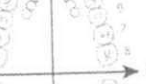
	<p align="center">[Création, remont, adjonction]</p> <p align="center">Fonctionnel, Thérapeutique, nécessaire à la profession</p>	<p align="center">DES SOINS</p>
		<p>DATE DU DEVIS</p>
		<p>DATE DE L'EXECUTION</p>

VISA ET CACHET DU PRATICIEN ATTESTANT L'EXECUTION

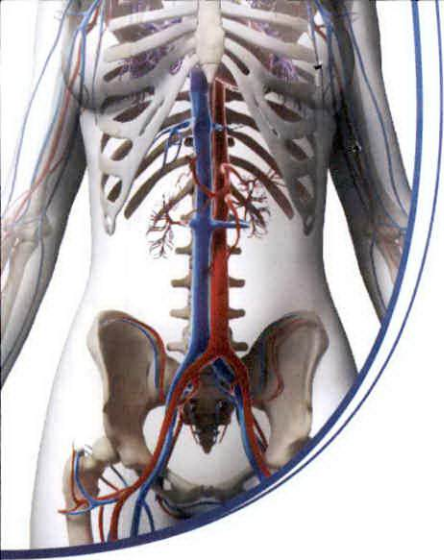

الدكتورة حسناء الركادي
Docteur Hasnaa RAGUADI

اختصاصية في أمراض الشرايين و الأوردة
فحص الأوعية الدموية بالصدى الملون
علاج الدوالي بالتصليب و الحقن

Angiologue - Phlébologue - Lymphologue
Diplômée de Paris Descartes
Diplôme universitaire en Phlébologie
Diplôme universitaire ultrasonographie vasculaire
Diplôme universitaire en compression médicale

06 JAN 2020

Mr Ghamiri Mostafa

Eucarbon 14 x 31, pH 5.5

Dr. Hasnaa RAGUADI
Angiologue - Phlébologue
295 Angle Boulevard Abdelmoumen
et Allée Persée, Bureau C18
INP: 091205781 Tél.: 05 22 86 46 68

www.casablanca-varices.ma

زاوية شارع عبد المومن و ممر بيرسي عمارة 295، الطابق الثالث مكتب C18 الدار البيضاء
Angle Boulevard Abdelmoumen et Allée Persée, Imm 295, 3^{ème} étage, Bureau C18 Casablanca
Tél.: 05 22 86 46 68 Gsm: 06 68 19 37 06 E-mail: hasnaaragadi@hotmail.com

عيادة متخصصة في أمراض الأوعية الدموية

Cabinet de Médecine Vasculaire

Docteur Hasnaa RAGUADI

الدكتورة حسناء الركادي

Diplômée de Paris Descartes

خريجة كلية الطب بباريس

Angiologue - Phlébologue - Lymphologue

Explorations Vasculaires Fonctionnelles
Echo-Doppler Artériel et Veineux
Cartographie et Marquage des Varices
Traitement des Varices par Sclérothérapie

اختصاصية في أمراض الشرايين و الأوردة
فحص الأوعية الدموية بالصدى الملون
علاج الدوالي بالتصليب و الحقن

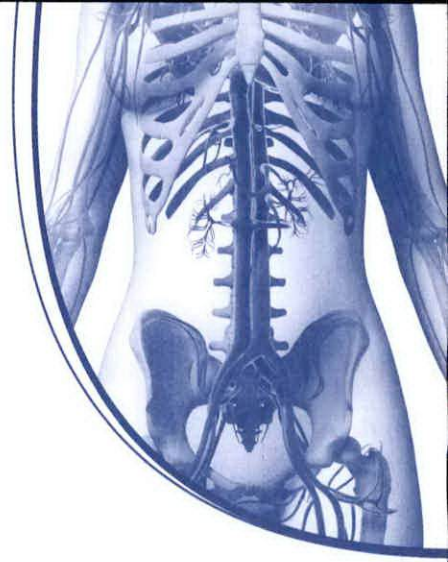

ICE: 001831322000056

06/01/20

FACTURE

ECHO-DOPPLER

BENEFICIAIRE : MR MOSTAFA

GHAMIRI

PRIX : 600DH DIRHAMS

DR HASNAA RAGUADI

Dr. Hasnaa RAGUADI

Angiologue Phlébologue

Angle Boulevard Abdelmoumen et Allée Persée,
Imm 295, 3^{ème} étage, Bureau N°18 - Casablanca

زاوية شارع عبد المومن و ممر بيرسي عمارة 295، الطابق الثالث مكتب C18 الدار البيضاء

Angle Boulevard Abdelmoumen et Allée Persée, Imm 295, 3^{ème} étage, Bureau C18 Casablanca
Tél.: 05 22 86 46 68 Gsm: 06 68 19 37 06 E-mail: hasnaaragadi@hotmail.com

عيادة متخصصة في أمراض الأوعية الدموية
Cabinet de Médecine Vasculaire

Docteur Hasnaa RAGUADI

الدكتورة حسناء الركادي

Diplômée de Paris Descartes

خريجة كلية الطب بباريس

Angiologue - Phlébologue - Lymphologue

Explorations Vasculaires Fonctionnelles
Echo-Doppler Artériel et Veineux
Cartographie et Marquage des Varices
Traitement des Varices par Sclérothérapie

اختصاصية في أمراض الشرايين والأوردة
فحص الأوعية الدموية بالصدى الملون
علاج الدوالي بالتصليب و الحقن

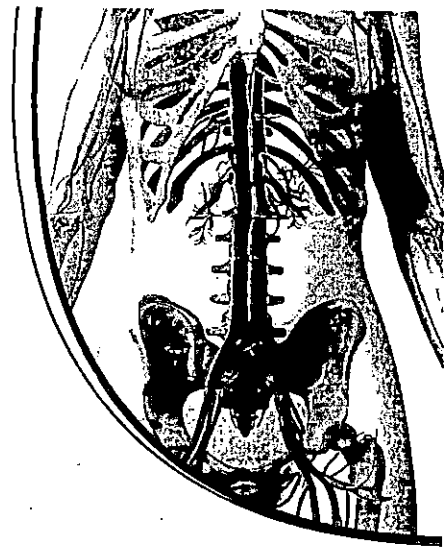

Le 06/01/2020

Appareil ESAOTE MyLab ClassC mis en service en Déc 2013

Le compte rendu de l'examen concernant Mr GHAMIRI MOSTAFA

CONTROLE ÉCHOGRAPHIQUE D'UN PONTAGE AORTO-BI-ILIAQUE

- Contrôle satisfaisant de la prothèse aorto-bi iliaque.
- Bon flux en post- prothétique.
- Artères FEMORALES COMMUNES, SUPERFICIELLES, PROFONDES de flux correct.
- Artères POPLITÉES DE FLUX CORRECTS
- Anastomoses proximales et distales libres.

CÓNCLUSION :

- Contrôle très satisfaisant du PONTAGE AORTO-BI-ILIAQUE.

Dr H.RAGUADI

زاوية شارع عبد المومن و ممر بيرسي عمارة 295، الطابق الثالث مكتب C18 الدار البيضاء

Angle Boulevard Abdelmoumen et Allée Persée, Imm 295, 3^{ème} étage, Bureau C18 Casablanca
Tél.: 05 22 86 46 68 Gsm: 06 68 19 37 06 E-mail: hasnaaragadi@hotmail.com

عيادة متخصصة في أمراض الأوعية الدموية Cabinet de Médecine Vasculaire

Docteur Hasnaa RAGUADI

الدكتورة حسناء الركادي

Diplômée de Paris Descartes

خريجة كلية الطب بباريس

Angiologue - Phlébologue - Lymphologue

Explorations Vasculaires Fonctionnelles
Echo-Doppler Artériel et Veineux
Cartographie et Marquage des Varices
Traitement des Varices par Sclérothérapie

اختصاصية في أمراض الشرايين و الأوردة
فحص الأوعية الدموية بالصدى الملون
علاج الدوالي بالتصليب و الحقن

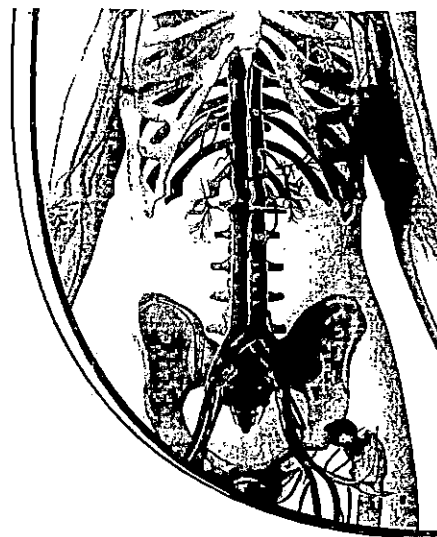

Le 08/10/2019

Appareil ESAOTE MyLab ClassC mis en service en Déc 2013

Le compte rendu de l'examen concernant Mr GHAMIRI MOSTAFA

ECHODOPLER PULSE COULEUR AORTIQUE ET PERIPHERIQUE

1- AORTE ABDOMINALE

- **AORTE SOUS RENALE** : 85 mm de diamètre, thrombosée partiellement avec un chenal circulant faisant 40MM.
- L'anévrisme étendu jusqu'à la bifurcation.

2- A DROITE COMME À GAUCHE :

- ILIAQUE EXTERNE sans sténose hémodynamiquement significative.
- FEMORALE COMMUNE importante infiltration athéromateuse avec des micro plaques calcifiées sans sténose hémodynamiquement significative.
- FEMORALE SUPERFICIELLE importante infiltration athéromateuse avec des micro plaques calcifiées sans sténose hémodynamiquement significative.
- POPLITEE infiltration athéromateuse sans sténose hémodynamiquement significative.
- ARTERES JAMBIERES Importante médiacalcosé
 - artère tibiale antérieure flux correct.
 - Artère tibiale postérieure droite : flux correct.
 - Artère péronière : de flux correct.

Conclusion :

- Anévrisme de l'aorte abdominale sous rénale faisant 85 mm de diamètre, thrombosée partiellement avec un chenal circulant faisant 40mm.
- Importante infiltration athéromateuse diffuse des axes artériels sans sténose hémodynamique significative.
- Médiacalcosé des axes jambiers mais sans retentissement hémodynamique significatif.

Dr H.RAGUADI

زاوية شارع عبد المومن و ممر بيرسي عمارة 295، الطابق الثالث مكتب C18 الدار البيضاء

Angle Boulevard Abdelmoumen et Allée Persée, Imm 295, 3^{ème} étage, Bureau C18 Casablanca.
Tél.: 05 22 86 46 68 Gsm: 06 68 19 37 06 E-mail: hasnaa.ragadi@hotmail.com