

# RECOMMANDATIONS IMPORTANTES A LIRE POUR ACTIVER LES REMBOURSEMENTS ET EVITER LES REJETS

## Conditions générales :

- Le cadre réservé à l'adhérent doit être dûment renseigné.
- Le cadre réservé au médecin doit être renseigné par le praticien lui-même notamment la nature de la maladie.
- La validité de la feuille de soins est limitée à 3 mois à compter de la première consultation.
- L'entente préalable est exigée pour toute hospitalisation médicale, chirurgicale, soins dentaires spéciaux, extractions multiples, parodontie orthodontie, prothèses dentaires, prothèses auditives ou orthopédiques ainsi que pour tous les actes effectués en série.
- En cas d'accident, une déclaration précisant les causes et circonstances de l'accident est à joindre à la feuille de soins.

## Pharmacie :

- Les vignettes des médicaments doivent être obligatoirement jointes aux ordonnances.
- Pour les médicaments sans vignettes une facture de la pharmacie doit être jointe.

## Radiologie et Biologie :

- La facture ainsi qu'une copie des résultats des analyses ou du compte rendu (sous pli confidentiel) doivent être jointes à l'ordonnance médicale pour toute demande de remboursement.
- Un pli confidentiel du médecin prescripteur des analyses ou radios peut être demandé par le médecin conseil de la mutuelle.

## Optique :

- L'ordonnance du médecin prescripteur et la facture de l'opticien sont à joindre à la feuille de soins.

## Rééducation :

- L'entente préalable renseignée par le médecin prescripteur est exigée avant le début des séances de rééducations.
- Pour le remboursement, la facture et le calendrier des séances effectuées sont à joindre à la feuille de soins.

## Dentaire :

- En cas de prothèses ou de traitement canaux, l'accord préalable renseigné sur la feuille de soins est obligatoire avant le début de traitement.
- La facture doit être jointe à la feuille de soins pour toute demande de remboursement.
- La radio-après soins est obligatoire en cas de prothèses ou de traitement canaux.

## Maladie et Affection Longue Durée ALD et ALC :

- La déclaration de maladie chronique doit être renseignée par le médecin prescripteur et renouvelée tous les 6 mois.

## Adresses Mails utiles

Réclamation : contact@mupras.com  
Prise en charge : pec@mupras.com  
Adhésion et changement de statut : adhesion@mupras.com

La MUPRAS garantit le respect de la loi n° 09-08 relative à la protection des personnes physiques à l'égard du traitement des données à caractère personnel.

MUPRAS : Centre Allal Ben Abdellah - 6ème Etage Angle Rue Mohamed Fakir et Rue Allal Ben Abdellah - Quartier de l'Horloge Casablanca 20000 - Tél. : 05 22 20 45 45 (LG) - Fax : 05 22 22 78 18 - www.mupras.com



## Déclaration de Maladie

N° P19- 047083

ND: 28844

☒ Maladie

☐ Dentaire

☐ Optique

☐ Autres

Cadre réservé à l'adhérent (e)

Matricule : 8482 Société : RAM

☐ Actif ☐ Pensionné(e) ☐ Autre :

Nom & Prénom : MOULGOU MARI Justapha

Date de naissance : 4.3.1958

Adresse : même

Tél. : 0661928624 Total des frais engagés : 1848.00 Dhs

Cadre réservé au Médecin Dr. BENJELLOUN Mohammed Karim

Cachet du médecin :

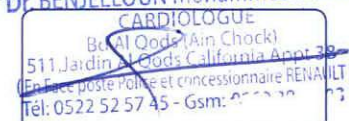

Date de consultation : 15/04/2020

Nom et prénom du malade : Moulgoumri Mina

Lien de parenté : ☐ Lui-même ☒ Conjoint ☐ Enfant

Nature de la maladie : Syphilis

En cas d'accident préciser les causes et circonstances :

Dans le cas où la maladie aurait un caractère confidentiel, communiquer les renseignements sous pli confidentiel à l'attention du médecin conseil de la Mutuelle.

J'atteste sur l'honneur l'exactitude des renseignements portés sur la présente déclaration. Je déclare avoir pris connaissance de la clause relative à la protection des données personnelles.

Fait à : Casablanca

Signature de l'adhérent(e) : [Signature] Le : 14/06/2020



# RELEVÉ DES FRAIS ET HONORAIRES

Dates des Actes	Natures des Actes	Nombre et Coefficient	Montant détaillé des Honoraires	Cachet et signature du Médecin attestant le Paiement des Actes
15/04/2020	CS + ECU	25	2500	DR. BENJELLOUN Mohammed

## EXECUTION DES ORDONNANCES

Cachet du Pharmacien ou du Fournisseur	Date	Montant de la Facture
ALAOUI Mohammed PHARMACIE MY ABDELLAH Rue 300, N° 28 - Ain Chock Hôpital Med Sextat - Casablanca Tél: 05.22.21.73.64	15/04/20	94800

## ANALYSES - RADIOGRAPHIES

Cachet et signature du Laboratoire et du Radiologue	Date	Désignation des Coefficients	Montant des Honoraires
DR. BENJELLOUN Mohammed RADIOLOGUE Bd Al Oudis (Ain Chock) 511 Jazat - Casablanca En Face poste Police et concessionnaire RENAULT Tél: 0522 52 57 45 - Gsm: 06 61 10 00 00	15/04/2020	Echocardiogramme	65000

## AUXILIAIRES MEDICAUX

Cachet et signature du Praticien	Date des Soins	Nombre				Montant détaillé des Honoraires
		AM	PC	IM	IV	

# RELEVÉ DES FRAIS ET HONORAIRES

Le praticien est prié de préciser la dent traitée, l'acte pratiqué en indiquant la nature des soins.

Important :

Veillez joindre les radiographies en cas de prothèses ou de traitement canaux, ainsi que le bilan de l'O

SOINS DENTAIRES	Dents Traitées	Nature des Soins	Coefficient	
				COEFFICIENT DES TRAVAUX
O.D.F PROTHESES DENTAIRES	DETERMINATION DU COEFFICIENT MASTICATOIRE H 25533412 21433552 00000000 00000000 D 00000000 G 00000000 35533411 11433553 B			COEFFICIENT DES TRAVAUX
	(Création, remont, adjonction) Fonctionnel, Thérapeutique, nécessaire à la profession			
				MONTANTS DES SOINS

VISA ET CACHET DU PRATICIEN ATTESTANT LE DEVIS

VISA ET CACHET DU PRATICIEN ATTESTANT L'EXECUTION

# Dr BENJELLOUN Mohammed Karim

Spécialiste des Maladies du Cœur et des Vaisseaux  
Hypertension Artérielle, ECG (Tracé du cœur)  
Cholestérol, Holter ECG et Tensionnel  
Diplômé d'Echocardiographie Doppler  
BORDEAUX



الدكتور بن جلون محمد كريم

اختصاصي في أمراض القلب و الشرايين  
والضغط الدموي - الكولسترول...  
التخطيط الكهربائي للقلب، الهولتر  
الفحص بالصدى  
جامعة بوردو

Casablanca, le :

15 - 06 - 2022

M. Mohammed Aïme

99.00 X 2

Mefenine 300



(260 mg)

250.00 X 3

Prevefenix



(3 mg)

948,00

Signature of Dr. BENJELLOUN Mohammed Karim

ALAOUI Mohammed  
PHARMACIEN Y ABDELLAH  
Rue 300, N° 98 - Ain Chok  
Hôpital Med Sekkat - Casablanca  
Tél: 05.22.21.73.64



**Dr BENJELLOUN Mohammed Karim**

**Spécialiste des Maladies du Cœur et des Vaisseaux**

**Hypertension Artérielle, ECG (tracé du cœur)**

**Cholestérol, Holter ECG et Tensionnel**

**Diplômé d'Echocardiographie Doppler**

**BORDEAUX**



**الدكتور بن جلون محمد كريم**

**إختصاصي في أمراض القلب والشرابيين**

**والضغط الدموي - الكوليسترول .....**

**التخطيط الكهربائي للقلب، الهولتر**

**الفحص بالصدى**

**جامعة بوردو**

Casablanca, le 15/04/2020

**FACTURE N° : 01 / 20 :**

LE DOCTEUR BENJELLOUN MOHAMMED KARIM a perçu de :

**MME / MR :**

**LA SOMME DE**

65004

**Pour**

Echocœm

**Dr. BENJELLOUN Mohammed Karim**

**CARDIOLOGUE**

**511 - Bd Al Qods (Ain Chock)**

**(En Face du Jardin Al Qods California Apprt 38T)**

**Tél: 0522 52 57 45 - Gsm: 06 61 13 15**

**Notice****1. DENOMINATION DU MEDICAMENT :****PRAVAFENIX® 40 mg/160 mg ; gélules ; boîte de 30 gélules.****SUBSTANCES ACTIVES : Pravastatine/Fénofibrate**

LOT: 19426

EXP: 08/2022

PPV: 250.00 DH

**Veillez lire attentivement l'intégralité de cette notice avant de prendre ce médicament.**

- Gardez cette notice, vous pourriez avoir besoin de la relire.
- Si vous avez toutes autres questions, si vous avez un doute, demandez plus d'informations à votre médecin ou votre pharmacien.
- Ce médicament vous a été personnellement prescrit. Ne le donnez jamais à quelqu'un d'autre, même en cas de symptômes identiques, cela pourrait lui être nocif.
- Si l'un des effets indésirables devient grave ou si vous remarquez un effet indésirable non mentionné dans cette notice, parlez-en à votre médecin ou à votre pharmacien.

**2. COMPOSITION DU MEDICAMENT :**

- Les substances actives sont le fénofibrate et la pravastatine ; Chaque gélule contient **40 mg** de pravastatine sodique et **160 mg** de fénofibrate.
- Les autres composants sont les suivants :
  - Contenu de la gélule : lactose monohydraté, cellulose microcristalline, palmitate d'ascorbyle, povidone, glycolate d'amidon sodique, stéarate de magnésium, talc, triacétine, hydrogénocarbonate de sodium, macrogol-glycérides de lauroyle, hydroxypropylcellulose, macrogol 20 000,
  - Enveloppe de la gélule : gélatine, indigotine (E132), oxyde de fer noir (E172), dioxyde de titane (E171), oxyde de fer jaune (E172).

**3. CLASSE PHARMACO-THERAPEUTIQUE :**

Hypolipémiants / Hypocholestérolémiants et hypotriglycéridémiants, inhibiteurs de la HMG-CoA réductase en association avec d'autres hypolipémiants / hypocholestérolémiants et hypotriglycéridémiants.

**4. INDICATIONS THERAPEUTIQUES :**

Le nom de votre médicament est Pravafenix. Il contient deux substances actives, la pravastatine et le fénofibrate, qui sont tous les deux des médicaments modifiant les taux de cholestérol et de lipides dans votre sang.

**Pravafenix est utilisé en complément d'un régime alimentaire pauvre en graisses chez l'adulte :**

- Pour diminuer le taux de votre « mauvais » cholestérol (cholestérol LDL), il agit en diminuant le cholestérol total et les substances grasses, appelées triglycérides de votre sang.
- Pour augmenter le taux de votre « bon » cholestérol (cholestérol HDL).

**Que dois-je savoir concernant le cholestérol et les triglycérides ?**

Le cholestérol est l'une des graisses présentes dans votre sang. Votre cholestérol total est constitué principalement de cholestérol LDL et de cholestérol HDL.

Le cholestérol LDL est souvent appelé « mauvais » cholestérol, parce qu'il peut s'accumuler sur les parois de vos artères et former une plaque. Avec le temps, la formation de cette plaque peut entraîner une obstruction de vos artères. Cette obstruction peut ralentir ou bloquer la circulation du sang vers des organes vitaux comme le cœur et le cerveau. Lorsque le flux sanguin est bloqué, il peut en résulter une crise cardiaque ou un accident vasculaire cérébral.

Le cholestérol HDL est souvent appelé « bon » cholestérol, parce qu'il empêche le « mauvais » cholestérol de s'accumuler dans les artères et parce qu'il protège des maladies cardiaques.

Les triglycérides sont une autre catégorie de graisses présentes dans le sang. Ils peuvent augmenter le risque d'avoir des problèmes cardiaques.

Chez la plupart des personnes, il n'y a pas, dans un premier temps de signe clinique lié à un problème de cholestérol. Votre médecin peut mesurer votre cholestérol par une simple analyse de sang. Consultez votre médecin régulièrement pour surveiller votre taux de cholestérol.

Pravafenix est indiqué si vous êtes un patient présentant un risque élevé de maladie cardiaque et que vous devez améliorer vos taux de cholestérol et de triglycérides dans le sang, dès lors que votre taux de « mauvais » cholestérol est contrôlé de manière adéquate par la

757 01 23  
LOT PER

Prix

99,00

# Magmine

**Magnésium 300 mg**  
**Vitamine B<sub>6</sub>**

*SANS SUCRE ET SANS SEL*

## COMPOSITION

Un comprimé sans sucre et sans sel contient :

Oxyde de magnésium	1200 mg
Soit un apport en magnésium élément par comprimé de	300 mg
Vitamine B <sub>6</sub>	2 mg

## PROPRIETES

Le magnésium est indispensable au bon fonctionnement du cœur, des nerfs, des muscles et des différentes phases du métabolisme de l'organisme.

**MAGMINE** à base de 300 mg de magnésium et de vitamine B<sub>6</sub>, permet de couvrir les besoins quotidiens en magnésium dans certaines situations :

- Effort physique intense
- Crampes et tensions musculaires, fatigue physique,
- Alimentation déséquilibrée, avec carence nutritionnelle chez les personnes âgées, chez l'adolescent et en cas de régime alimentaire pendant des cures d'amaigrissement
- Surmenage, activité intellectuelle intense
- Stress, lassitude, difficulté d'endormissement
- Croissance chez l'adolescent

## CONSEILS D'UTILISATION

- Prendre 1 comprimé par jour, à avaler, en buvant un verre d'eau.

## PRESENTATION

Boîte de 30 comprimés

**Laboratoires JUVA SANTE**  
8, Rue Christophe Colomb  
75008 - PARIS

757 01 22  
LOT PER  
Prix 99,00

# Magmine

**Magnésium 300 mg**  
**Vitamine B<sub>6</sub>**  
*SANS SUCRE ET SANS SEL*

## COMPOSITION

Un comprimé sans sucre et sans sel contient :

Oxyde de magnésium	1200 mg
Soit un apport en magnésium élément par comprimé de	300 mg
Vitamine B <sub>6</sub>	2 mg

## PROPRIETES

Le magnésium est indispensable au bon fonctionnement du cœur, des nerfs, des muscles et des différentes phases du métabolisme de l'organisme. **MAGMINE** à base de 300 mg de magnésium et de vitamine B<sub>6</sub>, permet de couvrir les besoins quotidiens en magnésium dans certaines situations :

- Effort physique intense
- Crampes et tensions musculaires, fatigue physique,
- Alimentation déséquilibrée, avec carence nutritionnelle chez les personnes âgées, chez l'adolescent et en cas de régime alimentaire pendant des cures d'amaigrissement
- Surmenage, activité intellectuelle intense
- Stress, lassitude, difficulté d'endormissement
- Croissance chez l'adolescent

## CONSEILS D'UTILISATION

- Prendre 1 comprimé par jour, à avaler, en buvant un verre d'eau.

## PRESENTATION

Boîte de 30 comprimés

**Laboratoires JUVA SANTE**  
8, Rue Christophe Colomb  
75008 - PARIS



AUTO 10mm/mV

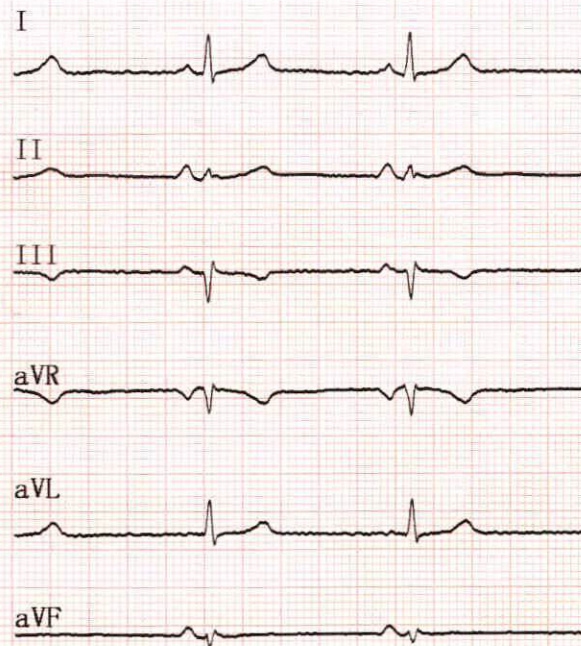

10mm/mV

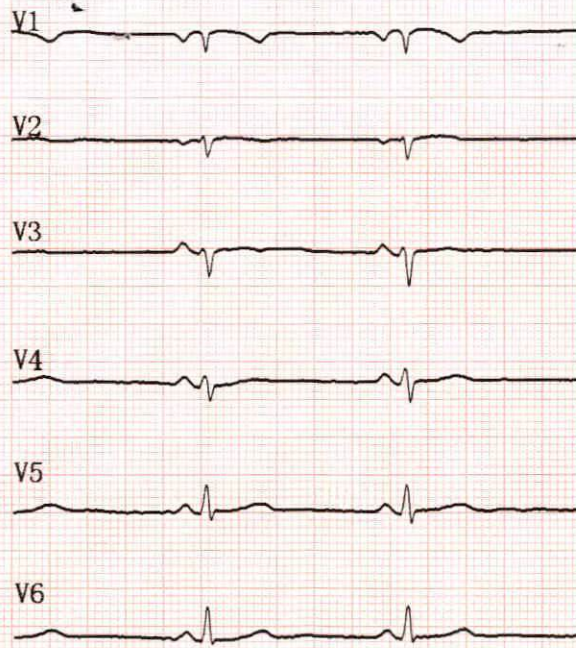

Dr BENJELOUN mohammed karim  
2020-04-15 13:31

ID:MOULGOURI

Nom: MINA

Sexe: \_\_\_\_\_

Age: \_\_\_\_\_

Taille: \_\_\_\_\_ cm Poids: \_\_\_\_\_ kg SYS/DIA: \_\_\_\_\_/\_\_\_\_\_ mmHg

FC [bpm]: 55

Intervalle PR [ms]: 140

Durée P [ms]: 115

Durée QRS [ms]: 82

Durée T [ms]: 250

QT/QTc [ms]: 422/407

Axe P/QRS/T [deg]: 54.1/1.9/19.8

R(V5)/S(V1) [mV]: 0.35/0.26

R(V5)+S(V1) [mV]: 0.61

<<Conclusions>>

25mm/s AC50Hz+EMG35Hz+DFT

Médecin \_\_\_\_\_