

RECOMMANDATIONS IMPORTANTES A LIRE POUR ACTIVER LES REMBOURSEMENTS ET EVITER LES REJETS

Conditions générales :

- Le cadre réservé à l'adhérent doit être dûment renseigné.
- Le cadre réservé au médecin doit être renseigné par le praticien lui-même notamment la nature de la maladie.
- La validité de la feuille de soins est limitée à 3 mois à compter de la première consultation.
- L'entente préalable est exigée pour toute hospitalisation médicale, chirurgicale, soins dentaires spéciaux, extractions multiples, parodontie orthodontie, prothèses dentaires, prothèses auditives ou orthopédiques ainsi que pour tous les actes effectués en série.
- En cas d'accident, une déclaration précisant les causes et circonstances de l'accident est à joindre à la feuille de soins.

Pharmacie :

- Les vignettes des médicaments doivent être obligatoirement jointes aux ordonnances.
- Pour les médicaments sans vignettes une facture de la pharmacie doit être jointe.

Radiologie et Biologie :

- La facture ainsi qu'une copie des résultats des analyses ou du compte rendu (sous pli confidentiel) doivent être jointes à l'ordonnance médicale pour toute demande de remboursement.
- Un pli confidentiel du médecin prescripteur des analyses ou radios peut être demandé par le médecin conseil de la mutuelle.

Optique :

- L'ordonnance du médecin prescripteur et la facture de l'opticien sont à joindre à la feuille de soins.

Rééducation :

- L'entente préalable renseignée par le médecin prescripteur est exigée avant le début des séances de rééducations.
- Pour le remboursement, la facture et le calendrier des séances effectuées sont à joindre à la feuille de soins.

Dentaire :

- En cas de prothèses ou de traitement canaux, l'accord préalable renseigné sur la feuille de soins est obligatoire avant le début de traitement.
- La facture doit être jointe à la feuille de soins pour toute demande de remboursement.
- La radio-après soins est obligatoire en cas de prothèses ou de traitement canaux.

Maladie et Affection Longue Durée ALD et ALC :

- La déclaration de maladie chronique doit être renseignée par le médecin prescripteur et renouvelée tous les 6 mois.

Adresses Mails utiles

Réclamation : contact@mupras.com
Prise en charge : pec@mupras.com
Adhésion et changement de statut : adhesion@mupras.com

La MUPRAS garantit le respect de la loi n° 09-08 relative à la protection des personnes physiques à l'égard du traitement des données à caractère personnel.

MUPRAS : Centre Allal Ben Abdellah - 6ème Etage Angle Rue Mohamed Fakir et Rue Allal Ben Abdellah - Quartier de l'Horloge
Casablanca 20000 - Tél. : 05 22 20 45 45 (LG) - Fax : 05 22 22 78 18 - www.mupras.com



MUPRAS
Mutuelle de Prévoyance
& d'Actions Sociales
de Royal Air Maroc

Déclaration de Maladie

N° P19- 0039762

☒ Maladie

☐ Dentaire

☐ Optique

☐ Autres

Cadre réservé à l'adhérent (e)

Matricule : 1896 Société : Royal Air Maroc
☐ Actif ☒ Pensionné(e) ☐ Autre :
Nom & Prénom : CHAZZAL DRISSIA
Date de naissance : 28/11/1953
Adresse : Aerocity Im I Apt 10 10^e étage CAS A
Tél. : 0675364754 Total des frais engagés : 2754,00 Dhs

Cadre réservé au Médecin

Cachet du médecin :

Docteur Mouad CRIQUECH
Cardiologue
262, Bd. Yaâcoub El Mansour - Casablanca
Tél : 0522 94 09 10 - GSM : 0662 60 12 11

Date de consultation : 06/06/2020

Nom et prénom du malade : CHAZZAL DRISSIA Age : 66 ans

Lien de parenté : ☐ Lui-même ☐ Conjoint ☐ Enfant

Nature de la maladie : HTA

En cas d'accident préciser les causes et circonstances :

Dans le cas où la maladie aurait un caractère confidentiel, communiquer les renseignements sous pli confidentiel à l'attention du médecin conseil de la Mutuelle.

J'atteste sur l'honneur l'exactitude des renseignements portés sur la présente déclaration. Je déclare avoir pris connaissance de la clause relative à la protection des données personnelles.

Fait à : Le : / /

Signature de l'adhérent(e) :

RELEVÉ DES FRAIS ET HONORAIRES

Dates des Actes	Natures des Actes	Nombre et Coefficient	Montant détaillé des Honoraires	Cachet et signature du Médecin attestant le Paiement des Actes
6.6.20	C + BCL		250 DH	<p>Docteur MOYAD TRIQUEL</p> <p>Cardiologue</p> <p>262, Bd. Yaâcob El Mansour - Casablanca</p> <p>Tél : 0522 94 09 10 - GSM: 0662 60 19 71</p> <p>Docteur Moyad Triquel</p>
6.6.20	ECHO doppler Coeur		800 DH	

EXECUTION DES ORDONNANCES

Cachet du Pharmacien ou du Fournisseur	Date	Montant de la Facture
	06/06/20	1704,-

ANALYSES - RADIOGRAPHIES

[illegible]

AUXILIAIRES MEDICAUX

[illegible]

RELEVÉ DES FRAIS ET HONORAIRES

Le praticien est prié de préciser la dent traitée, l'acte pratiqué en indiquant la nature des soins.

Important :

Veillez joindre les radiographies en cas de prothèses ou de traitement canaux, ainsi que le bilan de l'O

SOINS DENTAIRES		Dents Traitées	Nature des Soins	Coefficient		
					COEFFICIENT DES TRAVAUX	<input type="text"/>
					MONTANTS DES SOINS	<input type="text"/>
					DEBUT D'EXECUTION	<input type="text"/>
					FIN D'EXECUTION	<input type="text"/>

O.D.F
PROTHESES DENTAIRES

DETERMINATION DU COEFFICIENT MASTICATOIRE

	H <table style="margin: auto; border-collapse: collapse;"> <tr> <td style="border-right: 1px solid black; padding: 5px; text-align: center;">25533412 00000000</td> <td style="padding: 5px; text-align: center;">21433552 00000000</td> </tr> <tr> <td style="border-right: 1px solid black; padding: 5px; text-align: center;">00000000 35533411</td> <td style="padding: 5px; text-align: center;">00000000 11433553</td> </tr> </table>	25533412 00000000	21433552 00000000	00000000 35533411	00000000 11433553	G COEFFICIENT DES TRAVAUX
	25533412 00000000	21433552 00000000				
	00000000 35533411	00000000 11433553				
	B MONTANTS DES SOINS					
(Création, remont, adjonction) Fonctionnel, Thérapeutique, nécessaire à la profession						
		DATE DU DEVIS				
		DATE DE L'EXECUTION				

VISA ET CACHET DU PRATICIEN ATTESTANT LE DEVIS

VISA ET CACHET DU PRATICIEN ATTESTANT L'EXECUTION

Docteur Mouad CRIQUECH

Spécialiste
Maladies du cœur et des vaisseaux



الدكتور معاد كريش

اختصاصي
في أمراض القلب و الشرايين

Casablanca le : 06/06/2020

Mme GHAZZAL DRISSIA

248, - x 6

1 - COVERSIL 10 MG

1 comprimé par jour

72, - x 3

2 - DETENSIEL 10mg

1/2-0-1/2

1704, -

traitement de 6 mois

Docteur Mouad CRIQUECH
Cardiologue
82, Bd. Yaâcoub El Mansour - Casablanca
Tél: 05 22 94 09 10 - GSM: 06 62 80 19 75



Facture

06/06/2020

GHAZZAL DRISSIA

Acte	Honoraire
CONSULTATION+ECG	250,00
ECHO DOPPLER COEUR	800,00
TOTAL	1 050,00

Somme arrêtée à : un mille cinquante dirhams

Docteur Mouad CRIQUECH
Cardiologue
262 Bd. Yaâcoub El Mansour - Casablanca
Tél. : 05 22 94 09 10 - GSM : 06 62 80 19 75

Docteur Mouad CRIQUECH
Spécialiste
Maladies du cœur et des vaisseaux



الدكتور معاد كريش
اختصاصي
في أمراض القلب و الشرايين

Casablanca le : 06/06/2020

Mme GHAZZAL DRISSIA

1 - COVERSYL 10 MG

1 comprimé par jour

2 - DETENSIEL 10mg

1/2-0-1/2

traitement de 6 mois

Docteur Mouad CRIQUECH
Cardiologue
262, Bd. Yaâcoub El Mansour - Casablanca
Tél : 0522 94 09 10 - GSM : 06 62 80 19 75

Compte Rendu d'échocardiographie doppler

Nom, Prénoms : Mme GHAZZAL DRISSIA

Date : 06/06/2020

Age : 67 an(s)

Valve Mitrale :

Epaisseur :

Calcifications :

ASV :

Mobilité :

Remaniement :

Score de Wilkins :

Gradient OG-VG moy :

Gradient OG-VG max :

Surface Aortique : - planimétrie

- Doppler

Insuffisance mitral : 0

Valve Aortique :

Gradient VGO max :

Gradient VGO moy :

Surface Aortique planimétrie :

Insuffisance Aortique : 0

Valve Pulmonaire :

Insuffisance pulmonaire :

Gradient VDAP max :

Gradient VDAP moy :

Valve Tricuspidé :

Insuffisance Tricuspidé :

PAPS : nle

Surface tricuspidé doppler :

Ventricule Gauche :

VGD : 48 mm

VGS : 26 mm

FR : 45

FE : 77

PPD : 07 mm

PPS : 15 mm

SIVD : 07 mm

SIVS : 14 mm

Ventricule Droit :

DTD : 29 mm

Oreillette Gauche : 39 mm

Aorte : 36 mm

R : 1.06

Flux mitral :

TD : 384 m/s

TRIV :

EV max : 0.57 m/s

AV max : 0.74 m/s

E/A : 0.78

Péricarde :

Décollement postérieur : 0

Décollement antérieur : 0

CONCLUSION :

CARDIOMYOPATHIE HYPERTENSIVE
TROUBLE DE LA RELAXATION
CINETIQUE SEGMENTAIRE NORMALE
PAS DE VALVULOPATHIE
FONCTION SYSTOLIQUE DU VG CONSERVEE

Docteur Mouad CRIQUECH
Cardiologue
262, Bd. Yaakoub El Mansour - Casablanca
Tél : 0522 94 09 10 - GSM : 0662 80 19 75

MERCK**DÉTENSIEL® 10 mg,**
comprimé pelliculé sécable**Bisoprolol fumarate****DÉTENSIEL® 10 mg**
30 comprimés pelliculés sécables

6 118001 101788

PPV : 72,00 DH

Distribué par Cooper Pharma

7882180236

Int de

Veuillez lire attentivement
prendre ce médicament.

- Gardez cette notice, vous
- Si vous avez toute autre question, si vous avez un doute, demandez plus d'informations à votre médecin ou à votre pharmacien.
- Ce médicament vous a été personnellement prescrit. Ne le donnez jamais à quelqu'un d'autre, même en cas de symptômes identiques, cela pourrait lui être nocif.
- Si l'un des effets indésirables devient grave ou si vous remarquez un effet indésirable non mentionné dans cette notice, parlez-en à votre médecin ou à votre pharmacien.

Dans cette notice :

1. Qu'est-ce que Détensiel 10 mg, comprimé pelliculé sécable et dans quels cas est-il utilisé ?
2. Quelles sont les informations à connaître avant de prendre Détensiel 10 mg, comprimé pelliculé sécable ?
3. Comment prendre Détensiel 10 mg, comprimé pelliculé sécable ?
4. Quels sont les effets indésirables éventuels ?
5. Comment conserver Détensiel 10 mg, comprimé pelliculé sécable ?
6. Informations supplémentaires.

Voie orale

La posologie doit être adaptée individuellement. La dose habituelle pour les adultes est de un comprimé de Détensiel 10 mg, une fois par jour.

Dans les cas sévères, la dose peut être augmentée à 20 mg une fois par jour.

Dans tous les cas, la posologie doit être adaptée individuellement et progressivement, en fonction notamment de la fréquence cardiaque et de la réponse au traitement.

Durée du traitement

Le traitement par Détensiel est généralement un traitement au long cours.

Posologie chez les patients présentant une insuffisance hépatique et/ou rénale

Aucune adaptation posologique n'est généralement nécessaire chez les patients présentant des troubles de la fonction hépatique ou rénale de sévérité légère à modérée.

Chez les patients atteints d'insuffisance rénale sévère (clairance de la créatinine < 20 ml/min) et chez les patients présentant des troubles sévères de la fonction hépatique, la dose maximale est de 10 mg par jour.

Posologie chez les personnes âgées

L'e traitement doit être initié avec des faibles doses (5 mg) et sous

MERCK**DÉTENSIEL® 10 mg,**
comprimé pelliculé sécable**Bisoprolol fumarate****DÉTENSIEL® 10 mg**
30 comprimés pelliculés sécables

6 118001 101788

PPV : 72,00 DH

Distribué par Cooper Pharma

7882180236

Int de

Voie oraleVeuillez lire attentivement
prendre ce médicament.

- Gardez cette notice, vous
- Si vous avez toute autre question, si vous avez un doute, demandez plus d'informations à votre médecin ou à votre pharmacien.
- Ce médicament vous a été personnellement prescrit. Ne le donnez jamais à quelqu'un d'autre, même en cas de symptômes identiques, cela pourrait lui être nocif.
- Si l'un des effets indésirables devient grave ou si vous remarquez un effet indésirable non mentionné dans cette notice, parlez-en à votre médecin ou à votre pharmacien.

Dans cette notice :

1. Qu'est-ce que Détensiel 10 mg, comprimé pelliculé sécable et dans quels cas est-il utilisé ?
2. Quelles sont les informations à connaître avant de prendre Détensiel 10 mg, comprimé pelliculé sécable ?
3. Comment prendre Détensiel 10 mg, comprimé pelliculé sécable ?
4. Quels sont les effets indésirables éventuels ?
5. Comment conserver Détensiel 10 mg, comprimé pelliculé sécable ?
6. Informations supplémentaires.

La posologie doit être adaptée individuellement. La dose habituelle pour les adultes est de un comprimé de Détensiel 10 mg, une fois par jour.

Dans les cas sévères, la dose peut être augmentée à 20 mg une fois par jour.

Dans tous les cas, la posologie doit être adaptée individuellement et progressivement, en fonction notamment de la fréquence cardiaque et de la réponse au traitement.

Durée du traitement

Le traitement par Détensiel est généralement un traitement au long cours.

Posologie chez les patients présentant une insuffisance hépatique et/ou rénale

Aucune adaptation posologique n'est généralement nécessaire chez les patients présentant des troubles de la fonction hépatique ou rénale de sévérité légère à modérée.

Chez les patients atteints d'insuffisance rénale sévère (clairance de la créatinine < 20 ml/min) et chez les patients présentant des troubles sévères de la fonction hépatique, la dose maximale est de 10 mg par jour.**Posologie chez les personnes âgées**

Le traitement doit être initié avec des faibles doses (5 mg) et sous



DELTA[®] 10 mg,

com

Bisc

Remarque : Uniquement sur ordonnance
exposant (sans la prescription)

30 COMPRIMÉS PELLIQUES SÉCABLES

DETENSIEL[®] 10 mg

Bisoprolol

30 COMPRIMÉS PELLIQUES SÉCABLES

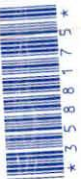

1. IDENT

Composi

Bisoprolol
hémifum

Excipient
cellulose
insoluble

Pellicula
400, oxy
dioxyde d
(en forme

Modelles f.
boîtes de :
cœur).

Modelle hâ
boîte de 51

Classe pharmaco-thérapeutique
BETA-BLOQUANT

(C : système cardiovasculaire)

Titulaire / Exploitant :

Merck Lipha Santé s.a.s. - 37, rue Saint-Romain
69379 LYON CEDEX 08

Fabricant :

MERCK KGaA - Frankfurter Strasse 250

64293 DARMSTADT - ALLEMAGNE

COOPER PHARMA
PPV : 72,00 DH

Local labelling

par boîte de 50 | par boîte de 90

0,50 g | 0,90 g

phosphate de calcium,
magnésium, povidone

macrogol
à fer jaune (E172),
né pelliculé sécable
..... 174 mg

ables (en forme de

1 forme de cœur).

Précaution
Il convient

- de grossesse
- de diabète
- d'asthme
bronchod
- de psoria
- d'atteinte
- ou avant

Ne pas lai
En cas de
médecin o

Interaction

Afin d'évi
médicamen
autre traie
pharmacie

Veuillez sig

- la floctaf
- l'amioda
- un antag
- du baclo
- un antiar
- de l'insul
- un anti-i
- un anti

COVERSYL® 10mg

Périndopril arginine, comprimé pelliculé

COVERSYL®

Périndopril arginine
Comprimés pelliculés 10 mg

30
Comprimés pelliculés



COMPOSITION

Périndopril
Excipients

FORME PHARMACIENNE

Comprimé

sur l'axe

CLASSE PHARMACOLOGIQUE

COVERSYL

la n

ainsi le trav

INDICATIONS

COVERSYL

le traitem

la réduci

patients so

cœur est ré

vention vis

sanguins.

CONTRE-INDICATIONS

Ne prenez jam

si vous êtes all

des médicaments

si vous avez déjà eu

des gonflements du visage,

intenses ou des éruptions

les IEC ou si vous ou un mem

quelles qu'en soient les circonst

si vous êtes enceinte depuis plus

ter de prendre COVERSYL 10 mg,

(voir rubrique «Grossesse»).

si vous avez du diabète ou une insuffisance rénale et que vous êtes traité

par un médicament contenant de l'alisirène pour diminuer votre pression artérielle.

MISES EN GARDE SPÉCIALES ET PRÉCAUTIONS D'EMPLOI

Faites attention avec COVERSYL 10 mg, comprimé pelliculé :

Prévenez votre médecin, votre pharmacien avant de prendre COVERSYL 10 mg,

comprimé pelliculé si vous :

avez une sténose aortique (rétrécissement de l'artère principale alimentant le

cœur) ou une cardiomyopathie hypertrophique (maladie du muscle cardiaque)

ou une sténose de l'artère rénale (rétrécissement de l'artère rénale) ;

avez d'autres problèmes cardiaques ;

avez une maladie du foie ;

avez une maladie rénale ou si vous êtes sous dialyse ;

souffrez d'une maladie du collagène comme un lupus érythémateux dissé-

miné ou une sclérodémie ;

avez des problèmes

suivez un régime pauvre en sel ou si vous utilisez des substituts de sel contenant du potassium ;

devez subir une anesthésie et/ou une intervention chirurgicale importante ;

devez subir une aphasie des lipoprotéines de basse densité (LDL) (qui

Mode d'emploi

Mode d'emploi

Mode d'emploi

Mode d'emploi

Mode d'emploi

Mode d'emploi

Mode d'emploi

Mode d'emploi

Mode d'emploi

Mode d'emploi

Mode d'emploi

Mode d'emploi

Mode d'emploi

Mode d'emploi

Mode d'emploi

Mode d'emploi

Mode d'emploi

Mode d'emploi

Mode d'emploi

Mode d'emploi

Mode d'emploi

Mode d'emploi

Mode d'emploi

Mode d'emploi

Mode d'emploi

Mode d'emploi

Mode d'emploi

Mode d'emploi

Mode d'emploi

Mode d'emploi

Mode d'emploi

Mode d'emploi

Mode d'emploi

Mode d'emploi

Mode d'emploi

Mode d'emploi

Mode d'emploi

Mode d'emploi

Mode d'emploi

Mode d'emploi

Mode d'emploi

Mode d'emploi

Mode d'emploi

Mode d'emploi

Mode d'emploi

Mode d'emploi

Mode d'emploi

Mode d'emploi

Mode d'emploi

Mode d'emploi

Mode d'emploi

Mode d'emploi

Mode d'emploi

Mode d'emploi

Mode d'emploi

Mode d'emploi

Mode d'emploi

Mode d'emploi

Mode d'emploi

Mode d'emploi

Mode d'emploi

Mode d'emploi

Mode d'emploi

Mode d'emploi

Mode d'emploi

Mode d'emploi

GROSSESSE ET ALLAITEMENT

Si vous êtes enceinte ou que vous allaitez, si vous pensez être enceinte ou planifiez de l'être, demandez conseil à votre médecin ou pharmacien avant de prendre ce médicament.

Grossesse

Vous devez informer votre médecin si vous pensez être (ou susceptible de devenir) enceinte. Votre médecin vous recommandera normalement d'arrêter de prendre COVERSYL 10 mg, comprimé pelliculé avant d'être enceinte ou dès que vous apprenez que vous êtes enceinte. Il vous recommandera de prendre un autre médicament à la place de COVERSYL 10 mg, comprimé pelliculé. COVERSYL 10 mg, comprimé pelliculé est déconseillé en début de grossesse et ne doit pas être pris si vous êtes enceinte de plus de 3 mois, car cela pourrait nuire gravement à votre enfant.

Allaitement

Informez votre médecin si vous allaitez ou êtes sur le point de commencer à allaiter. COVERSYL 10 mg, comprimé pelliculé est déconseillé aux femmes qui allaitent et votre médecin pourrait choisir un autre traitement si vous souhaitez allaiter, surtout si votre enfant est un nouveau-né ou un prématuré.

CONDUITE DE VÉHICULES ET UTILISATION DE MACHINES

COVERSYL 10 mg, comprimé pelliculé n'affecte pas la vigilance mais des sensations de vertiges ou de fatigue en relation avec une baisse de la pression artérielle peuvent survenir chez certains patients. Par conséquent, votre aptitude à conduire des véhicules ou à utiliser des machines peut être diminuée.

LISTE DES EXCIPIENTS À EFFET NOTOIRE

Ce médicament contient du lactose monohydraté. Si votre médecin vous a informé d'une intolérance à certains sucres, contactez-le avant de prendre ce médicament.

L'utilisation de ce médicament est déconseillée chez les patients présentant une intolérance au galactose, un déficit en lactase de Lapp ou un syndrome de malabsorption du glucose ou du galactose (maladies héréditaires rares).

POSOLOGIE, MODE ET/OU VOIE D'ADMINISTRATION, FRÉQUENCE D'ADMINISTRATION ET DURÉE DU TRAITEMENT

Respectez toujours la posologie indiquée par votre médecin. En cas de doute consultez votre médecin ou votre pharmacien. Le comprimé doit être avalé avec un verre d'eau, de préférence à la même heure chaque jour, le matin, avant le repas. Votre médecin décidera de la dose adaptée pour vous.

Les doses habituelles sont les suivantes :

Hypertension artérielle : la dose usuelle initiale et la dose d'entretien est de 5 mg par jour.

Après un mois de traitement, cette dose peut être augmentée à 10 mg par jour si nécessaire.

La dose de 10 mg par jour est la dose maximale recommandée dans l'hypertension.

Si vous êtes âgé de 65 ans ou plus, la dose usuelle initiale est de 2,5 mg par jour. Après un mois de traitement, cette dose peut être augmentée à 5 mg par jour, si nécessaire, à 10 mg par jour.

Maladie coronarienne stable : la dose usuelle initiale est de 5 mg par jour. Après 2 semaines, cette dose peut être augmentée à 10 mg par jour, qui est la dose maximale recommandée dans cette indication.

Si vous êtes âgé de 65 ans ou plus, la dose usuelle initiale est de 2,5 mg par jour. Après une semaine, cette dose peut être augmentée à 5 mg par jour puis à 10 mg par jour, la semaine suivante.

Si vous avez pris plus de COVERSYL 10 mg, comprimé pelliculé que vous n'auriez dû :

Si vous avez pris trop de comprimés, contactez immédiatement l'hôpital le plus proche ou votre médecin. L'événement le plus probable, en cas de surdosage, est l'hypotension pouvant se traduire par des vertiges ou des étourdissements. Si cela se produit, allongez-vous, jambes relevées.

Si vous oubliez de prendre COVERSYL 10 mg, comprimé pelliculé

Il est important de prendre votre médicament chaque jour car un traitement régulier est plus efficace. Cependant, si vous avez oublié de prendre COVERSYL 10 mg, comprimé pelliculé, le jour suivant reprenez simplement votre traitement normal d'habitude.

Ne prenez pas de dose double pour compenser la dose que vous avez oubliée de prendre.

Si vous arrêtez de prendre COVERSYL 10 mg, comprimé pelliculé

Le traitement par COVERSYL 10 mg, comprimé pelliculé étant généralement un traitement de longue durée, vous devez demander conseil à votre médecin avant de l'interrompre.

Si vous avez d'autres questions sur l'utilisation de ce médicament, demandez plus d'informations à votre médecin ou à votre pharmacien.

248,00

COVERSYL® 10mg

Périndopril arginine, comprimé pelliculé

COVERSYL®

Périndopril arginine
Comprimés pelliculés 10 mg

30
Comprimés pelliculés



COMPOSITION

Périndopril
Excipients

FORME PHARMACIENNE

Comprimé
sur l'axe

CLASSE PHARMACOLOGIQUE

COVERSYL 10 mg, comprimé pelliculé

ainsi le travail

INDICATIONS

COVERSYL 10 mg, comprimé pelliculé

le traitement

la réduction

patients so-

coueur est ré-

vention visai

sanguins.

CONTRE-INDICATIONS

Ne prenez jamais

si vous êtes alle-

des médicaments

si vous avez déjà eu-

des gonflements du visage,

intenses ou des éruptions

les IEC ou si vous ou un mem-

quelles qu'en soient les circonst-

si vous êtes enceinte depuis plus de

ter de prendre COVERSYL 10 mg, c-

(voir rubrique «Grossesse»).

si vous avez du diabète ou une insuffisance rénale et que vous êtes traité

par un médicament contenant de l'alisirène pour diminuer votre pression art-

érielle.

MISES EN GARDE SPÉCIALES ET PRÉCAUTIONS D'EMPLOI

Faites attention avec COVERSYL 10 mg, comprimé pelliculé :

Prévenez votre médecin, votre pharmacien avant de prendre COVERSYL 10 mg,

comprimé pelliculé si vous :

avez une sténose aortique (rétrécissement de l'artère principale alimentant le

cor) ou une cardiomyopathie hypertrophique (maladie du muscle cardiaque)

ou une sténose de l'artère rénale (rétrécissement de l'artère rénale) ;

avez d'autres problèmes cardiaques ;

avez une maladie du foie ;

avez une maladie rénale ou si vous êtes sous dialyse ;

souffrez d'une maladie du collagène comme un lupus érythémateux diss-

miné ou une sclérodémie ;

avez des problèmes

suivez un régime pauvre en sel ou si vous utilisez des substituts de sel contenant du potassium ;

devez subir une anesthésie et/ou une intervention chirurgicale importante ;

devez subir une aphasie des lipoprotéines de basse densité (LDL) (qui

Mode d'emploi

Mode d'emploi

Mode d'emploi

Mode d'emploi

Mode d'emploi

Mode d'emploi

Mode d'emploi

Mode d'emploi

Mode d'emploi

Mode d'emploi

Mode d'emploi

Mode d'emploi

Mode d'emploi

Mode d'emploi

Mode d'emploi

Mode d'emploi

Mode d'emploi

Mode d'emploi

Mode d'emploi

Mode d'emploi

Mode d'emploi

Mode d'emploi

Mode d'emploi

Mode d'emploi

Mode d'emploi

Mode d'emploi

Mode d'emploi

Mode d'emploi

Mode d'emploi

Mode d'emploi

Mode d'emploi

Mode d'emploi

Mode d'emploi

Mode d'emploi

Mode d'emploi

Mode d'emploi

Mode d'emploi

Mode d'emploi

Mode d'emploi

Mode d'emploi

Mode d'emploi

Mode d'emploi

Mode d'emploi

Mode d'emploi

Mode d'emploi

Mode d'emploi

Mode d'emploi

Mode d'emploi

Mode d'emploi

Mode d'emploi

Mode d'emploi

Mode d'emploi

Mode d'emploi

Mode d'emploi

Mode d'emploi

Mode d'emploi

Mode d'emploi

Mode d'emploi

Mode d'emploi

Mode d'emploi

Mode d'emploi

GROSSESSE ET ALLAITEMENT

Si vous êtes enceinte ou que vous allaitez, si vous pensez être enceinte ou planifiez d'être enceinte, demandez conseil à votre médecin ou pharmacien avant de prendre ce médicament.

Grossesse

Vous devez informer votre médecin si vous pensez être (ou susceptible de devenir) enceinte. Votre médecin vous recommandera normalement d'arrêter de prendre COVERSYL 10 mg, comprimé pelliculé avant d'être enceinte ou dès que vous apprenez que vous êtes enceinte. Il vous recommandera de prendre un autre médicament à la place de COVERSYL 10 mg, comprimé pelliculé. COVERSYL 10 mg, comprimé pelliculé est déconseillé en début de grossesse et ne doit pas être pris si vous êtes enceinte de plus de 3 mois, car cela pourrait nuire gravement à votre enfant.

Allaitement

Informez votre médecin si vous allaitez ou êtes sur le point de commencer à allaiter. COVERSYL 10 mg, comprimé pelliculé est déconseillé aux femmes qui allaitent et votre médecin pourrait choisir un autre traitement si vous souhaitez allaiter, surtout si votre enfant est un nouveau-né ou un prématuré.

CONDUITE DE VÉHICULES ET UTILISATION DE MACHINES

COVERSYL 10 mg, comprimé pelliculé n'affecte pas la vigilance mais des sensations de vertiges ou de fatigue en relation avec une baisse de la pression artérielle peuvent survenir chez certains patients. Par conséquent, votre aptitude à conduire des véhicules ou à utiliser des machines peut être diminuée.

LISTE DES EXCIPIENTS À EFFET NOTOIRE

Ce médicament contient du lactose monohydraté. Si votre médecin vous a informé d'une intolérance à certains sucres, contactez-le avant de prendre ce médicament.

L'utilisation de ce médicament est déconseillée chez les patients présentant une intolérance au galactose, un déficit en lactase de Lapp ou un syndrome de malabsorption du glucose ou du galactose (maladies héréditaires rares).

POSOLOGIE, MODE ET/OU VOIE D'ADMINISTRATION, FRÉQUENCE D'ADMINISTRATION ET DURÉE DU TRAITEMENT

Respectez toujours la posologie indiquée par votre médecin. En cas de doute consultez votre médecin ou votre pharmacien. Le comprimé doit être avalé avec un verre d'eau, de préférence à la même heure chaque jour, le matin, avant le repas. Votre médecin décidera de la dose adaptée pour vous.

Les doses habituelles sont les suivantes :

Hypertension artérielle : la dose usuelle initiale et la dose d'entretien est de 5 mg par jour.

Après un mois de traitement, cette dose peut être augmentée à 10 mg par jour si nécessaire.

La dose de 10 mg par jour est la dose maximale recommandée dans l'hypertension.

Si vous êtes âgé de 65 ans ou plus, la dose usuelle initiale est de 2,5 mg par jour. Après un mois de traitement, cette dose peut être augmentée à 5 mg par jour, si nécessaire, à 10 mg par jour.

Maladie coronarienne stable : la dose usuelle initiale est de 5 mg par jour. Après 2 semaines, cette dose peut être augmentée à 10 mg par jour, qui est la dose maximale recommandée dans cette indication.

Si vous êtes âgé de 65 ans ou plus, la dose usuelle initiale est de 2,5 mg par jour. Après une semaine, cette dose peut être augmentée à 5 mg par jour puis à 10 mg par jour, la semaine suivante.

Si vous avez pris plus de COVERSYL 10 mg, comprimé pelliculé que vous n'auriez dû

Si vous avez pris trop de comprimés, contactez immédiatement l'hôpital le plus proche ou votre médecin. L'événement le plus probable, en cas de surdosage, est l'hypotension pouvant se traduire par des vertiges ou des étourdissements. Si cela se produit, allongez-vous, jambes relevées.

Si vous oubliez de prendre COVERSYL 10 mg, comprimé pelliculé

Il est important de prendre votre médicament chaque jour car un traitement régulier est plus efficace. Cependant, si vous avez oublié de prendre COVERSYL 10 mg, comprimé pelliculé, le jour suivant reprenez simplement votre traitement normal d'habitude.

Ne prenez pas de dose double pour compenser la dose que vous avez oubliée de prendre.

Si vous arrêtez de prendre COVERSYL 10 mg, comprimé pelliculé

Le traitement par COVERSYL 10 mg, comprimé pelliculé étant généralement un traitement de longue durée, vous devez demander conseil à votre médecin avant de l'interrompre.

Si vous avez d'autres questions sur l'utilisation de ce médicament, demandez plus d'informations à votre médecin ou à votre pharmacien.

248,00

COVERSYL® 10mg

Périndopril arginine, comprimé pelliculé

COVERSYL®

Périndopril arginine
Comprimés pelliculés 10 mg

30
Comprimés pelliculés



COMPOSITION

Périndopril
Excipients

FORME PHARMACIENNE

Comprimé

sur l'axe

CLASSE PHARMACOLOGIQUE

COVERSYL

l'ant

ainsi le trav

INDICATIONS

COVERSYL

le traitem

la réduci

patients so

cœur est ré

vention vis

sanguins.

CONTRE-INDICATIONS

Ne prenez jam

si vous êtes all

des médicaments

si vous avez déjà eu

des gonflements du visage,

intenses ou des éruptions

les IEC ou si vous ou un mem

quelles qu'en soient les circonst

si vous êtes enceinte depuis plus

ter de prendre COVERSYL 10 mg,

(voir rubrique «Grossesse»).

si vous avez du diabète ou une insuffisance rénale et que vous êtes traité

par un médicament contenant de l'alisirène pour diminuer votre pression artérielle.

MISES EN GARDE SPÉCIALES ET PRÉCAUTIONS D'EMPLOI

Faites attention avec COVERSYL 10 mg, comprimé pelliculé :

Prévenez votre médecin, votre pharmacien avant de prendre COVERSYL 10 mg,

comprimé pelliculé si vous :

avez une sténose aortique (rétrécissement de l'artère principale alimentant le

cœur) ou une cardiomyopathie hypertrophique (maladie du muscle cardiaque)

ou une sténose de l'artère rénale (rétrécissement de l'artère rénale) ;

avez d'autres problèmes cardiaques ;

avez une maladie du foie ;

avez une maladie rénale ou si vous êtes sous dialyse ;

souffrez d'une maladie du collagène comme un lupus érythémateux dissé-

miné ou une sclérodémie ;

avez des problèmes

suivez un régime pauvre en sel ou si vous utilisez des substituts de sel contenant du potassium ;

devez subir une anesthésie et/ou une intervention chirurgicale importante ;

devez subir une apharesse des lipoprotéines de basse densité (LDL) (qui

Mode d'emploi

Mode d'emploi

Mode d'emploi

Mode d'emploi

Mode d'emploi

Mode d'emploi

Mode d'emploi

Mode d'emploi

Mode d'emploi

Mode d'emploi

Mode d'emploi

Mode d'emploi

Mode d'emploi

Mode d'emploi

Mode d'emploi

Mode d'emploi

Mode d'emploi

Mode d'emploi

Mode d'emploi

Mode d'emploi

Mode d'emploi

Mode d'emploi

Mode d'emploi

Mode d'emploi

Mode d'emploi

Mode d'emploi

Mode d'emploi

Mode d'emploi

Mode d'emploi

Mode d'emploi

Mode d'emploi

Mode d'emploi

Mode d'emploi

Mode d'emploi

Mode d'emploi

Mode d'emploi

Mode d'emploi

Mode d'emploi

Mode d'emploi

Mode d'emploi

Mode d'emploi

Mode d'emploi

Mode d'emploi

Mode d'emploi

Mode d'emploi

Mode d'emploi

Mode d'emploi

Mode d'emploi

Mode d'emploi

Mode d'emploi

Mode d'emploi

Mode d'emploi

Mode d'emploi

Mode d'emploi

Mode d'emploi

Mode d'emploi

Mode d'emploi

Mode d'emploi

Mode d'emploi

Mode d'emploi

Mode d'emploi

Mode d'emploi

Mode d'emploi

Mode d'emploi

Mode d'emploi

Mode d'emploi

GROSSESSE ET ALLAITEMENT

Si vous êtes enceinte ou que vous allaitez, si vous pensez être enceinte ou planifiez de l'être, demandez conseil à votre médecin ou pharmacien avant de prendre ce médicament.

Grossesse

Vous devez informer votre médecin si vous pensez être (ou susceptible de devenir) enceinte. Votre médecin vous recommandera normalement d'arrêter de prendre COVERSYL 10 mg, comprimé pelliculé avant d'être enceinte ou dès que vous apprenez que vous êtes enceinte. Il vous recommandera de prendre un autre médicament à la place de COVERSYL 10 mg, comprimé pelliculé. COVERSYL 10 mg, comprimé pelliculé est déconseillé en début de grossesse et ne doit pas être pris si vous êtes enceinte de plus de 3 mois, car cela pourrait nuire gravement à votre enfant.

Allaitement

Informez votre médecin si vous allaitez ou êtes sur le point de commencer à allaiter. COVERSYL 10 mg, comprimé pelliculé est déconseillé aux femmes qui allaitent et votre médecin pourrait choisir un autre traitement si vous souhaitez allaiter, surtout si votre enfant est un nouveau-né ou un prématuré.

CONDUITE DE VÉHICULES ET UTILISATION DE MACHINES

COVERSYL 10 mg, comprimé pelliculé n'affecte pas la vigilance mais des sensations de vertiges ou de fatigue en relation avec une baisse de la pression artérielle peuvent survenir chez certains patients. Par conséquent, votre aptitude à conduire des véhicules ou à utiliser des machines peut être diminuée.

LISTE DES EXCIPIENTS À EFFET NOTOIRE

Ce médicament contient du lactose monohydraté. Si votre médecin vous a informé d'une intolérance à certains sucres, contactez-le avant de prendre ce médicament.

L'utilisation de ce médicament est déconseillée chez les patients présentant une intolérance au galactose, un déficit en lactase de Lapp ou un syndrome de malabsorption du glucose ou du galactose (maladies héréditaires rares).

POSOLOGIE, MODE ET/OU VOIE D'ADMINISTRATION, FRÉQUENCE D'ADMINISTRATION ET DURÉE DU TRAITEMENT

Respectez toujours la posologie indiquée par votre médecin. En cas de doute consultez votre médecin ou votre pharmacien. Le comprimé doit être avalé avec un verre d'eau, de préférence à la même heure chaque jour, le matin, avant le repas. Votre médecin décidera de la dose adaptée pour vous.

Les doses habituelles sont les suivantes :

Hypertension artérielle : la dose usuelle initiale et la dose d'entretien est de 5 mg par jour.

Après un mois de traitement, cette dose peut être augmentée à 10 mg par jour si nécessaire.

La dose de 10 mg par jour est la dose maximale recommandée dans l'hypertension.

Si vous êtes âgé de 65 ans ou plus, la dose usuelle initiale est de 2,5 mg par jour. Après un mois de traitement, cette dose peut être augmentée à 5 mg par jour, si nécessaire, à 10 mg par jour.

Maladie coronarienne stable : la dose usuelle initiale est de 5 mg par jour. Après 2 semaines, cette dose peut être augmentée à 10 mg par jour, qui est la dose maximale recommandée dans cette indication.

Si vous êtes âgé de 65 ans ou plus, la dose usuelle initiale est de 2,5 mg par jour. Après une semaine, cette dose peut être augmentée à 5 mg par jour puis à 10 mg par jour, la semaine suivante.

Si vous avez pris plus de COVERSYL 10 mg, comprimé pelliculé que vous n'auriez dû :

Si vous avez pris trop de comprimés, contactez immédiatement l'hôpital le plus proche ou votre médecin. L'événement le plus probable, en cas de surdosage, est l'hypotension pouvant se traduire par des vertiges ou des étourdissements. Si cela se produit, allongez-vous, jambes relevées.

Si vous oubliez de prendre COVERSYL 10 mg, comprimé pelliculé

Il est important de prendre votre médicament chaque jour car un traitement régulier est plus efficace. Cependant, si vous avez oublié de prendre COVERSYL 10 mg, comprimé pelliculé, le jour suivant reprenez simplement votre traitement normal d'habitude.

Ne prenez pas de dose double pour compenser la dose que vous avez oubliée de prendre.

Si vous arrêtez de prendre COVERSYL 10 mg, comprimé pelliculé

Le traitement par COVERSYL 10 mg, comprimé pelliculé étant généralement un traitement de longue durée, vous devez demander conseil à votre médecin avant de l'interrompre.

Si vous avez d'autres questions sur l'utilisation de ce médicament, demandez plus d'informations à votre médecin ou à votre pharmacien.

248,00

COVERSYL® 10mg

Périndopril arginine, comprimé pelliculé

COVERSYL®

Périndopril arginine
Comprimés pelliculés 10 mg

30
Comprimés pelliculés



COMPOSITION

Périndopril
Excipients

FORME PHARMACOLOGIQUE

Comprimé

sur l'axe

CLASSE PHARMACOLOGIQUE

COVERSYL

l'ant

ainsi le trav

INDICATIONS

COVERSYL

le traitem

la réduci

patients so

cœur est ré

vention vis

sanguins.

CONTRE-INDICATIONS

Ne prenez jam

si vous êtes all

des médicaments

si vous avez déjà eu

des gonflements du visage,

intenses ou des éruptions

les IEC ou si vous ou un mem

quelles qu'en soient les circonst

si vous êtes enceinte depuis plus

ter de prendre COVERSYL 10 mg,

(voir rubrique «Grossesse»).

si vous avez du diabète ou une insuffisance rénale et que vous êtes traité

par un médicament contenant de l'alisirène pour diminuer votre pression artérielle.

MISES EN GARDE SPÉCIALES ET PRÉCAUTIONS D'EMPLOI

Faites attention avec COVERSYL 10 mg, comprimé pelliculé :

Prévenez votre médecin, votre pharmacien avant de prendre COVERSYL 10 mg,

comprimé pelliculé si vous :

avez une sténose aortique (rétrécissement de l'artère principale alimentant le

cœur) ou une cardiomyopathie hypertrophique (maladie du muscle cardiaque)

ou une sténose de l'artère rénale (rétrécissement de l'artère rénale) ;

avez d'autres problèmes cardiaques ;

avez une maladie du foie ;

avez une maladie rénale ou si vous êtes sous dialyse ;

souffrez d'une maladie du collagène comme un lupus érythémateux dissé-

miné ou une sclérodémie ;

avez des problèmes

suivez un régime pauvre en sel ou si vous utilisez des substituts de sel contenant du potassium ;

devez subir une anesthésie et/ou une intervention chirurgicale importante ;

devez subir une aphasie des lipoprotéines de basse densité (LDL) (qui

Mode d'emploi

Mode d'emploi

Mode d'emploi

Mode d'emploi

Mode d'emploi

Mode d'emploi

Mode d'emploi

Mode d'emploi

Mode d'emploi

Mode d'emploi

Mode d'emploi

Mode d'emploi

Mode d'emploi

Mode d'emploi

Mode d'emploi

Mode d'emploi

Mode d'emploi

Mode d'emploi

Mode d'emploi

Mode d'emploi

Mode d'emploi

Mode d'emploi

Mode d'emploi

Mode d'emploi

Mode d'emploi

Mode d'emploi

Mode d'emploi

Mode d'emploi

Mode d'emploi

Mode d'emploi

Mode d'emploi

Mode d'emploi

Mode d'emploi

Mode d'emploi

Mode d'emploi

Mode d'emploi

Mode d'emploi

Mode d'emploi

Mode d'emploi

Mode d'emploi

Mode d'emploi

Mode d'emploi

Mode d'emploi

Mode d'emploi

Mode d'emploi

Mode d'emploi

Mode d'emploi

Mode d'emploi

Mode d'emploi

Mode d'emploi

Mode d'emploi

Mode d'emploi

Mode d'emploi

Mode d'emploi

Mode d'emploi

Mode d'emploi

Mode d'emploi

Mode d'emploi

Mode d'emploi

Mode d'emploi

Mode d'emploi

Mode d'emploi

Mode d'emploi

Mode d'emploi

Mode d'emploi

Mode d'emploi

GROSSESSE ET ALLAITEMENT

Si vous êtes enceinte ou que vous allaitez, si vous pensez être enceinte ou planifiez de l'être, demandez conseil à votre médecin ou pharmacien avant de prendre ce médicament.

Grossesse

Vous devez informer votre médecin si vous pensez être (ou susceptible de devenir) enceinte. Votre médecin vous recommandera normalement d'arrêter de prendre COVERSYL 10 mg, comprimé pelliculé avant d'être enceinte ou dès que vous apprenez que vous êtes enceinte. Il vous recommandera de prendre un autre médicament à la place de COVERSYL 10 mg, comprimé pelliculé. COVERSYL 10 mg, comprimé pelliculé est déconseillé en début de grossesse et ne doit pas être pris si vous êtes enceinte de plus de 3 mois, car cela pourrait nuire gravement à votre enfant.

Allaitement

Informez votre médecin si vous allaitez ou êtes sur le point de commencer à allaiter. COVERSYL 10 mg, comprimé pelliculé est déconseillé aux femmes qui allaitent et votre médecin pourrait choisir un autre traitement si vous souhaitez allaiter, surtout si votre enfant est un nouveau-né ou un prématuré.

CONDUITE DE VÉHICULES ET UTILISATION DE MACHINES

COVERSYL 10 mg, comprimé pelliculé n'affecte pas la vigilance mais des sensations de vertiges ou de fatigue en relation avec une baisse de la pression artérielle peuvent survenir chez certains patients. Par conséquent, votre aptitude à conduire des véhicules ou à utiliser des machines peut être diminuée.

LISTE DES EXCIPIENTS À EFFET NOTOIRE

Ce médicament contient du lactose monohydraté. Si votre médecin vous a informé d'une intolérance à certains sucres, contactez-le avant de prendre ce médicament.

L'utilisation de ce médicament est déconseillée chez les patients présentant une intolérance au galactose, un déficit en lactase de Lapp ou un syndrome de malabsorption du glucose ou du galactose (maladies héréditaires rares).

POSOLOGIE, MODE ET/OU VOIE D'ADMINISTRATION, FRÉQUENCE D'ADMINISTRATION ET DURÉE DU TRAITEMENT

Respectez toujours la posologie indiquée par votre médecin. En cas de doute consultez votre médecin ou votre pharmacien. Le comprimé doit être avalé avec un verre d'eau, de préférence à la même heure chaque jour, le matin, avant le repas. Votre médecin décidera de la dose adaptée pour vous.

Les doses habituelles sont les suivantes :

Hypertension artérielle : la dose usuelle initiale et la dose d'entretien est de 5 mg par jour.

Après un mois de traitement, cette dose peut être augmentée à 10 mg par jour si nécessaire.

La dose de 10 mg par jour est la dose maximale recommandée dans l'hypertension.

Si vous êtes âgé de 65 ans ou plus, la dose usuelle initiale est de 2,5 mg par jour. Après un mois de traitement, cette dose peut être augmentée à 5 mg par jour, si nécessaire, à 10 mg par jour.

Maladie coronarienne stable : la dose usuelle initiale est de 5 mg par jour. Après 2 semaines, cette dose peut être augmentée à 10 mg par jour, qui est la dose maximale recommandée dans cette indication.

Si vous êtes âgé de 65 ans ou plus, la dose usuelle initiale est de 2,5 mg par jour. Après une semaine, cette dose peut être augmentée à 5 mg par jour puis à 10 mg par jour, la semaine suivante.

Si vous avez pris plus de COVERSYL 10 mg, comprimé pelliculé que vous n'auriez dû :

Si vous avez pris trop de comprimés, contactez immédiatement l'hôpital le plus proche ou votre médecin. L'événement le plus probable, en cas de surdosage, est l'hypotension pouvant se traduire par des vertiges ou des étourdissements. Si cela se produit, allongez-vous, jambes relevées.

Si vous oubliez de prendre COVERSYL 10 mg, comprimé pelliculé

Il est important de prendre votre médicament chaque jour car un traitement régulier est plus efficace. Cependant, si vous avez oublié de prendre COVERSYL 10 mg, comprimé pelliculé, le jour suivant reprenez simplement votre traitement normal d'habitude.

Ne prenez pas de dose double pour compenser la dose que vous avez oubliée de prendre.

Si vous arrêtez de prendre COVERSYL 10 mg, comprimé pelliculé

Le traitement par COVERSYL 10 mg, comprimé pelliculé étant généralement un traitement de longue durée, vous devez demander conseil à votre médecin avant de l'interrompre.

Si vous avez d'autres questions sur l'utilisation de ce médicament, demandez plus d'informations à votre médecin ou à votre pharmacien.

248,00

COVERSYL® 10mg

Périndopril arginine, comprimé pelliculé

COVERSYL®

Périndopril arginine
Comprimés pelliculés 10 mg

30
Comprimés pelliculés



COMPOSITION

Périndopril
Excipients

FORME PHARMACOLOGIQUE

Comprimé

sur l'axe

CLASSE PHARMACOLOGIQUE

COVERSYL

l'ant

ainsi le trav

INDICATIONS

COVERSYL

le traitem

la réduci

patients so

coueur est ré

vention visai

sanguins.

CONTRE-INDICATIONS

Ne prenez jam

si vous êtes alle

des médicaments

si vous avez déjà eu

des gonflements du visage,

intenses ou des éruptions

les IEC ou si vous ou un mem

quelles qu'en soient les circonst

si vous êtes enceinte depuis plus

ter de prendre COVERSYL 10 mg,

(voir rubrique «Grossesse»).

si vous avez du diabète ou une insuffisance rénale et que vous êtes traité

par un médicament contenant de l'alisirène pour diminuer votre pression artérielle.

MISES EN GARDE SPÉCIALES ET PRÉCAUTIONS D'EMPLOI

Faites attention avec COVERSYL 10 mg, comprimé pelliculé :

Prévenez votre médecin, votre pharmacien avant de prendre COVERSYL 10 mg,

comprimé pelliculé si vous :

avez une sténose aortique (rétrécissement de l'artère principale alimentant le

cor) ou une cardiomyopathie hypertrophique (maladie du muscle cardiaque)

ou une sténose de l'artère rénale (rétrécissement de l'artère rénale) ;

avez d'autres problèmes cardiaques ;

avez une maladie du foie ;

avez une maladie rénale ou si vous êtes sous dialyse ;

souffrez d'une maladie du collagène comme un lupus érythémateux dissé-

miné ou une sclérodémie ;

avez des problèmes

suivez un régime pauvre en sel ou si vous utilisez des substituts de sel contenant du potassium ;

devez subir une anesthésie et/ou une intervention chirurgicale importante ;

devez subir une aphares des lipoprotéines de basse densité (LDL) (qui

Mode d'emploi

Mode d'emploi

Mode d'emploi

Mode d'emploi

Mode d'emploi

Mode d'emploi

Mode d'emploi

Mode d'emploi

Mode d'emploi

Mode d'emploi

Mode d'emploi

Mode d'emploi

Mode d'emploi

Mode d'emploi

Mode d'emploi

Mode d'emploi

Mode d'emploi

Mode d'emploi

Mode d'emploi

Mode d'emploi

Mode d'emploi

Mode d'emploi

Mode d'emploi

Mode d'emploi

Mode d'emploi

Mode d'emploi

Mode d'emploi

Mode d'emploi

Mode d'emploi

Mode d'emploi

Mode d'emploi

Mode d'emploi

Mode d'emploi

Mode d'emploi

Mode d'emploi

Mode d'emploi

Mode d'emploi

Mode d'emploi

Mode d'emploi

Mode d'emploi

Mode d'emploi

Mode d'emploi

Mode d'emploi

Mode d'emploi

Mode d'emploi

Mode d'emploi

Mode d'emploi

Mode d'emploi

Mode d'emploi

Mode d'emploi

Mode d'emploi

Mode d'emploi

Mode d'emploi

Mode d'emploi

Mode d'emploi

Mode d'emploi

Mode d'emploi

Mode d'emploi

Mode d'emploi

Mode d'emploi

Mode d'emploi

Mode d'emploi

Mode d'emploi

Mode d'emploi

Mode d'emploi

Mode d'emploi

GROSSESSE ET ALLAITEMENT

Si vous êtes enceinte ou que vous allaitez, si vous pensez être enceinte ou planifiez l'être, demandez conseil à votre médecin ou pharmacien avant de prendre ce médicament.

Grossesse

Vous devez informer votre médecin si vous pensez être (ou susceptible de devenir) enceinte. Votre médecin vous recommandera normalement d'arrêter de prendre COVERSYL 10 mg, comprimé pelliculé avant d'être enceinte ou dès que vous apprenez que vous êtes enceinte. Il vous recommandera de prendre un autre médicament à la place de COVERSYL 10 mg, comprimé pelliculé. COVERSYL 10 mg, comprimé pelliculé est déconseillé en début de grossesse et ne doit pas être pris si vous êtes enceinte de plus de 3 mois, car cela pourrait nuire gravement à votre enfant.

Allaitement

Informez votre médecin si vous allaitez ou êtes sur le point de commencer à allaiter. COVERSYL 10 mg, comprimé pelliculé est déconseillé aux femmes qui allaitent et votre médecin pourrait choisir un autre traitement si vous souhaitez allaiter, surtout si votre enfant est un nouveau-né ou un prématuré.

CONDUITE DE VÉHICULES ET UTILISATION DE MACHINES

COVERSYL 10 mg, comprimé pelliculé n'affecte pas la vigilance mais des sensations de vertiges ou de fatigue en relation avec une baisse de la pression artérielle peuvent survenir chez certains patients. Par conséquent, votre aptitude à conduire des véhicules ou à utiliser des machines peut être diminuée.

LISTE DES EXCIPIENTS À EFFET NOTOIRE

Ce médicament contient du lactose monohydraté. Si votre médecin vous a informé d'une intolérance à certains sucres, contactez-le avant de prendre ce médicament.

L'utilisation de ce médicament est déconseillée chez les patients présentant une intolérance au galactose, un déficit en lactase de Lapp ou un syndrome de malabsorption du glucose ou du galactose (maladies héréditaires rares).

POSOLOGIE, MODE ET/OU VOIE D'ADMINISTRATION, FRÉQUENCE D'ADMINISTRATION ET DURÉE DU TRAITEMENT

Respectez toujours la posologie indiquée par votre médecin. En cas de doute consultez votre médecin ou votre pharmacien. Le comprimé doit être avalé avec un verre d'eau, de préférence à la même heure chaque jour, le matin, avant le repas. Votre médecin décidera de la dose adaptée pour vous.

Les doses habituelles sont les suivantes :

Hypertension artérielle : la dose usuelle initiale et la dose d'entretien est de 5 mg par jour.

Après un mois de traitement, cette dose peut être augmentée à 10 mg par jour si nécessaire.

La dose de 10 mg par jour est la dose maximale recommandée dans l'hypertension.

Si vous êtes âgé de 65 ans ou plus, la dose usuelle initiale est de 2,5 mg par jour. Après un mois de traitement, cette dose peut être augmentée à 5 mg par jour, si nécessaire, à 10 mg par jour.

Maladie coronarienne stable : la dose usuelle initiale est de 5 mg par jour. Après 2 semaines, cette dose peut être augmentée à 10 mg par jour, qui est la dose maximale recommandée dans cette indication.

Si vous êtes âgé de 65 ans ou plus, la dose usuelle initiale est de 2,5 mg par jour. Après une semaine, cette dose peut être augmentée à 5 mg par jour puis à 10 mg par jour, la semaine suivante.

Si vous avez pris plus de COVERSYL 10 mg, comprimé pelliculé que vous n'auriez dû :

Si vous avez pris trop de comprimés, contactez immédiatement l'hôpital le plus proche ou votre médecin. L'événement le plus probable, en cas de surdosage, est l'hypotension pouvant se traduire par des vertiges ou des étourdissements. Si cela se produit, allongez-vous, jambes relevées.

Si vous oubliez de prendre COVERSYL 10 mg, comprimé pelliculé

Il est important de prendre votre médicament chaque jour car un traitement régulier est plus efficace. Cependant, si vous avez oublié de prendre COVERSYL 10 mg, comprimé pelliculé, le jour suivant reprenez simplement votre traitement normal d'habitude.

Ne prenez pas de dose double pour compenser la dose que vous avez oubliée de prendre.

Si vous arrêtez de prendre COVERSYL 10 mg, comprimé pelliculé

Le traitement par COVERSYL 10 mg, comprimé pelliculé étant généralement un traitement de longue durée, vous devez demander conseil à votre médecin avant de l'interrompre.

Si vous avez d'autres questions sur l'utilisation de ce médicament, demandez plus d'informations à votre médecin ou à votre pharmacien.

248,00

COVERSYL® 10mg

Périndopril arginine, comprimé pelliculé

COVERSYL®

Périndopril arginine
Comprimés pelliculés 10 mg

30
Comprimés pelliculés



COMPOSITION
Périndopril arginine
FORME PHARMACOLOGIQUE
Comprimé pelliculé
sur l'axe
CLASSE PHARMACOLOGIQUE
COVERSYL 10 mg, comprimé pelliculé
ainsi le traitement
INDICATIONS
COVERSYL 10 mg, comprimé pelliculé
• le traitement
• la réduction
patients souffrant de
cœur est ré
vention visai
sanguins.
CONTRE-INDICATIONS
Ne prenez jamais
• si vous êtes alle
dans médicament
• si vous avez déjà eu
des gonflements du visage,
intenses ou des éruptions
les IEC ou si vous ou un mem
quelles qu'en soient les circonst
• si vous êtes enceinte depuis plus
ter de prendre COVERSYL 10 mg, c
(voir rubrique «Grossesse»);
• si vous avez du diabète ou une insuffisance rénale et que vous êtes traité
par un médicament contenant de l'alisirène pour diminuer votre pression artérielle.

CONTRAINDICATIONS
Ne prenez jamais
• si vous êtes alle
dans médicament
• si vous avez déjà eu
des gonflements du visage,
intenses ou des éruptions
les IEC ou si vous ou un mem
quelles qu'en soient les circonst
• si vous êtes enceinte depuis plus
ter de prendre COVERSYL 10 mg, c
(voir rubrique «Grossesse»);
• si vous avez du diabète ou une insuffisance rénale et que vous êtes traité
par un médicament contenant de l'alisirène pour diminuer votre pression artérielle.

CONTRAINDICATIONS

Ne prenez jamais
• si vous êtes alle
dans médicament
• si vous avez déjà eu
des gonflements du visage,
intenses ou des éruptions
les IEC ou si vous ou un mem
quelles qu'en soient les circonst
• si vous êtes enceinte depuis plus
ter de prendre COVERSYL 10 mg, c
(voir rubrique «Grossesse»);
• si vous avez du diabète ou une insuffisance rénale et que vous êtes traité
par un médicament contenant de l'alisirène pour diminuer votre pression artérielle.

CONTRAINDICATIONS

MISES EN GARDE SPÉCIALES ET PRÉCAUTIONS D'EMPLOI
Faites attention avec COVERSYL 10 mg, comprimé pelliculé :
Prévenez votre médecin, votre pharmacien avant de prendre COVERSYL 10 mg, comprimé pelliculé si vous :
• avez une sténose aortique (rétrécissement de l'artère principale alimentant le cœur) ou une cardiomyopathie hypertrophique (maladie du muscle cardiaque) ou une sténose de l'artère rénale (rétrécissement de l'artère rénale);
• avez d'autres problèmes cardiaques;
• avez une maladie du foie;
• avez une maladie rénale ou si vous êtes sous dialyse;
• souffrez d'une maladie du collagène comme un lupus érythémateux disséminé ou une sclérodermie;
Autres précautions :
• suivez un régime pauvre en sel ou si vous utilisez des substituts de sel contenant du potassium;
• devez subir une anesthésie et/ou une intervention chirurgicale importante;
• devez subir une aphasie des lipoprotéines de basse densité (LDL) (qui

te notice

oin de la

in doute,

à votre

crit. Ne

cas de

si vous

s cette

cien.

(mg).

et avec

conver-

facilitant

chez les

tenant le

u d'inter-

vaisseaux

sants contenus

diversion,

ients respiratoires,

des démaignaisons

traitement antérieur par

z déjà eu ces symptômes

(me),

est également préférable d'évi-

culé en début de grossesse

GROSSESSE ET ALLAITEMENT

Si vous êtes enceinte ou que vous allaitez, si vous pensez être enceinte ou planifiez l'être, demandez conseil à votre médecin ou pharmacien avant de prendre ce médicament.

Grossesse

Vous devez informer votre médecin si vous pensez être (ou susceptible de devenir) enceinte. Votre médecin vous recommandera normalement d'arrêter de prendre COVERSYL 10 mg, comprimé pelliculé avant d'être enceinte ou dès que vous apprenez que vous êtes enceinte. Il vous recommandera de prendre un autre médicament à la place de COVERSYL 10 mg, comprimé pelliculé. COVERSYL 10 mg, comprimé pelliculé est déconseillé en début de grossesse et ne doit pas être pris si vous êtes enceinte de plus de 3 mois, car cela pourrait nuire gravement à votre enfant.

Allaitement

Informez votre médecin si vous allaitez ou êtes sur le point de commencer à allaiter. COVERSYL 10 mg, comprimé pelliculé est déconseillé aux femmes qui allaitent et votre médecin pourrait choisir un autre traitement si vous souhaitez allaiter, surtout si votre enfant est un nouveau-né ou un prématuré.

CONDUITE DE VÉHICULES ET UTILISATION DE MACHINES

COVERSYL 10 mg, comprimé pelliculé n'affecte pas la vigilance mais des sensations de vertiges ou de fatigue en relation avec une baisse de la pression artérielle peuvent survenir chez certains patients. Par conséquent, votre aptitude à conduire des véhicules ou à utiliser des machines peut être diminuée.

LISTE DES EXCIPIENTS À EFFET NOTOIRE

Ce médicament contient du lactose monohydraté. Si votre médecin vous a informé d'une intolérance à certains sucres, contactez-le avant de prendre ce médicament.

L'utilisation de ce médicament est déconseillée chez les patients présentant une intolérance au galactose, un déficit en lactase de Lapp ou un syndrome de malabsorption du glucose ou du galactose (maladies héréditaires rares).

POSOLOGIE, MODE ET/OU VOIE D'ADMINISTRATION, FRÉQUENCE D'ADMINISTRATION ET DURÉE DU TRAITEMENT

Respectez toujours la posologie indiquée par votre médecin. En cas de doute consultez votre médecin ou votre pharmacien. Le comprimé doit être avalé avec un verre d'eau, de préférence à la même heure chaque jour, le matin, avant le repas. Votre médecin décidera de la dose adaptée pour vous.

Les doses habituelles sont les suivantes :

Hypertension artérielle : la dose usuelle initiale et la dose d'entretien est de 5 mg par jour.

Après un mois de traitement, cette dose peut être augmentée à 10 mg par jour si nécessaire.

La dose de 10 mg par jour est la dose maximale recommandée dans l'hypertension.

Si vous êtes âgé de 65 ans ou plus, la dose usuelle initiale est de 2,5 mg par jour. Après un mois de traitement, cette dose peut être augmentée à 5 mg par jour, si nécessaire, à 10 mg par jour.

Maladie coronarienne stable : la dose usuelle initiale est de 5 mg par jour. Après 2 semaines, cette dose peut être augmentée à 10 mg par jour, qui est la dose maximale recommandée dans cette indication.

Si vous êtes âgé de 65 ans ou plus, la dose usuelle initiale est de 2,5 mg par jour. Après une semaine, cette dose peut être augmentée à 5 mg par jour puis à 10 mg par jour, la semaine suivante.

Si vous avez pris plus de COVERSYL 10 mg, comprimé pelliculé que vous n'auriez dû

Si vous avez pris trop de comprimés, contactez immédiatement l'hôpital le plus proche ou votre médecin. L'événement le plus probable, en cas de surdosage, est l'hypotension pouvant se traduire par des vertiges ou des étourdissements. Si cela se produit, allongez-vous, jambes relevées.

Si vous oubliez de prendre COVERSYL 10 mg, comprimé pelliculé

Il est important de prendre votre médicament chaque jour car un traitement régulier est plus efficace. Cependant, si vous avez oublié de prendre COVERSYL 10 mg, comprimé pelliculé, le jour suivant reprenez simplement votre traitement normal d'habitude.

Ne prenez pas de dose double pour compenser la dose que vous avez oublié de prendre.

Si vous arrêtez de prendre COVERSYL 10 mg, comprimé pelliculé

Le traitement par COVERSYL 10 mg, comprimé pelliculé étant généralement un traitement de longue durée, vous devez demander conseil à votre médecin avant de l'interrompre.

Si vous avez d'autres questions sur l'utilisation de ce médicament, demandez plus d'informations à votre médecin ou à votre pharmacien.

248,00

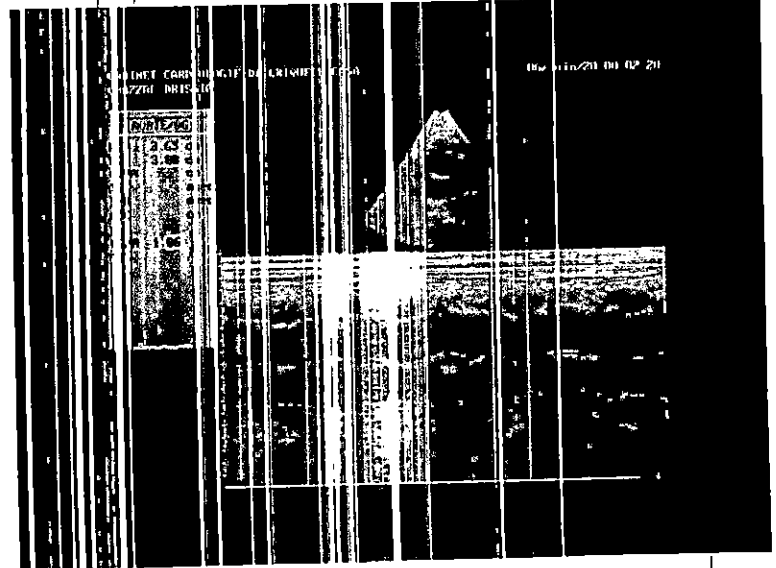
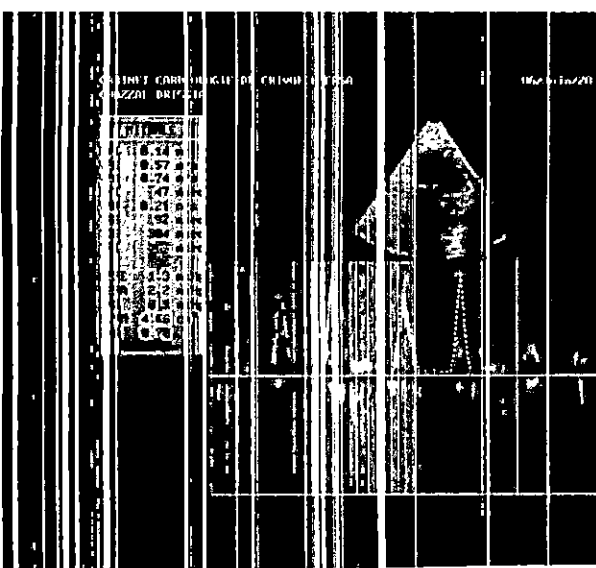
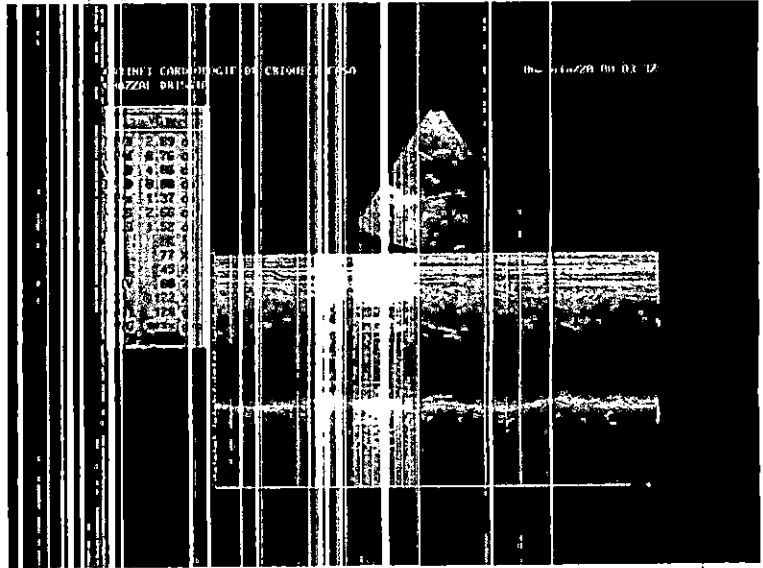
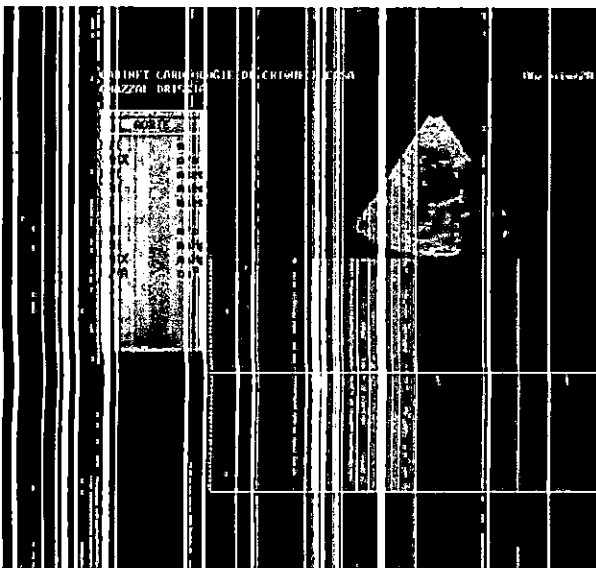
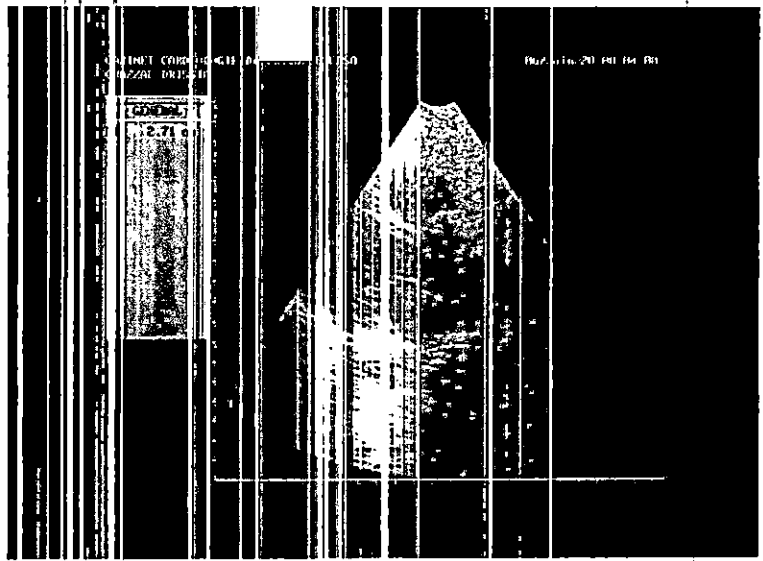
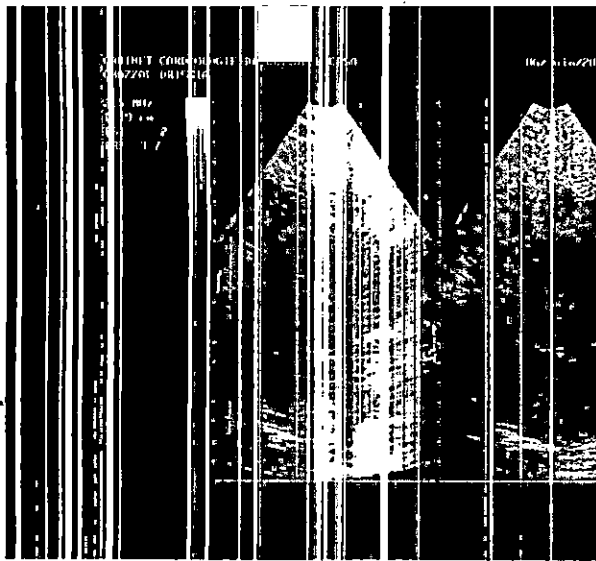

☒ **valable 3 mois**

Le 06/06/2020

DECLARATION DE MALADIE CHRONIQUE ☒

(À adresser au médecin conseil de la MUPRAS sous pli confidentiel)

Je soussigné : D^r CRIGACHE Mohamed

Certifie que Mlle, Mme, M. : GHAZZAL DRISHA

Présente IDA

Nécessitant un traitement d'une durée de :

3 mois

Dont ci-joint ordonnance :

(à défaut noter le traitement prescrit)