

# RECOMMANDATIONS IMPORTANTES A LIRE POUR ACTIVER LES REMBOURSEMENTS ET EVITER LES REJETS

## Conditions générales :

- Le cadre réservé à l'adhérent doit être dûment renseigné.
- Le cadre réservé au médecin doit être renseigné par le praticien lui-même notamment la nature de la maladie.
- La validité de la feuille de soins est limitée à 3 mois à compter de la première consultation.
- L'entente préalable est exigée pour toute hospitalisation médicale, chirurgicale, soins dentaires spéciaux, extractions multiples, parodontie orthodontie, prothèses dentaires, prothèses auditives ou orthopédiques ainsi que pour tous les actes effectués en série.
- En cas d'accident, une déclaration précisant les causes et circonstances de l'accident est à joindre à la feuille de soins.

## Pharmacie :

- Les vignettes des médicaments doivent être obligatoirement jointes aux ordonnances.
- Pour les médicaments sans vignettes une facture de la pharmacie doit être jointe.

## Radiologie et Biologie :

- La facture ainsi qu'une copie des résultats des analyses ou du compte rendu (sous pli confidentiel) doivent être jointes à l'ordonnance médicale pour toute demande de remboursement.
- Un pli confidentiel du médecin prescripteur des analyses ou radios peut être demandé par le médecin conseil de la mutuelle.

## Optique :

- L'ordonnance du médecin prescripteur et la facture de l'opticien sont à joindre à la feuille de soins.

## Rééducation :

- L'entente préalable renseignée par le médecin prescripteur est exigée avant le début des séances de rééducations.
- Pour le remboursement, la facture et le calendrier des séances effectuées sont à joindre à la feuille de soins.

## Dentaire :

- En cas de prothèses ou de traitement canalaire, l'accord préalable renseigné sur la feuille de soins est obligatoire avant le début de traitement.
- La facture doit être jointe à la feuille de soins pour toute demande de remboursement.
- La radio-après soins est obligatoire en cas de prothèses ou de traitement canalaire.

## Maladie et Affection Longue Durée ALD et ALC :

- La déclaration de maladie chronique doit être renseignée par le médecin prescripteur et renouvelée tous les 6 mois.

## Adresses Mails utiles

- Réclamation : [contact@mupras.com](mailto:contact@mupras.com)
- Prise en charge : [pec@mupras.com](mailto:pec@mupras.com)
- Adhésion et changement de statut : [adhesion@mupras.com](mailto:adhesion@mupras.com)

La MUPRAS garantit le respect de la loi n° 09-08 relative à la protection des personnes physiques à l'égard du traitement des données à caractère personnel.

MUPRAS : Centre Allal Ben Abdellah - 6ème Etage Angle Rue Mohamed Fakir et Rue Allal Ben Abdellah - Quartier de l'Horloge  
Casablanca 20000 - Tél. : 05 22 20 45 45 (LG) - Fax : 05 22 22 78 18 - [www.mupras.com](http://www.mupras.com)



**MUPRAS**  
Mutuelle de Prévoyance  
& d'Actions Sociales  
de Royal Air Maroc

## Déclaration de Maladie

N° P19- 051769

☐ Maladie

☐ Dentaire

☐ Optique

☐ Autres

Cadre réservé à l'adhérent (e)

Matricule :

Société :

☐ Actif

☐ Pensionné(e)

☐ Autre :

Nom & Prénom :

Date de naissance :

Adresse :

Tél. :

Total des frais engagés :

Dhs

Cadre réservé au Médecin

Cachet du médecin :

Date de consultation : / /

Nom et prénom du malade :

Age :

Lien de parenté :

☐ Lui-même

Nature de la maladie :

En cas d'accident préciser les causes et circonstances :

Dans le cas où la maladie aurait un caractère confidentiel, communiquer les renseignements sous pli confidentiel à l'attention du médecin conseil de la Mutuelle.

J'atteste sur l'honneur l'exactitude des renseignements portés sur la présente déclaration. Je déclare avoir pris connaissance de la clause relative à la protection des données personnelles.

Fait à :

Le : / /

Signature de l'adhérent(e) :





# SOINS ET PROTHESES DENTAIRES

Le praticien est prié de présenter la dent traitée, l'acte pratiqué et indiquer la nature des soins.

Veuillez fournir une facture

Veuillez joindre les radiographies en cas de prothèses ou de traitement canaux, ainsi que le bilan de l'ODF.

## SOINS DENTAIRES

Dents  
Traitées

Nature  
des soins

Coefficient

Coefficient  
des travaux

Montant des soins

Début d'exécution

Fin d'exécution

Coefficient  
des travaux

Montant des soins

Date du devis

Fin d'exécution

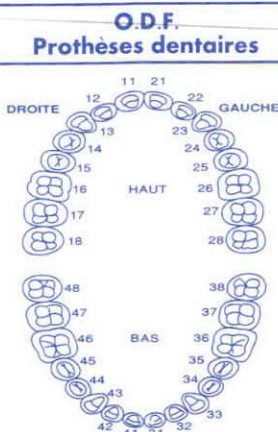
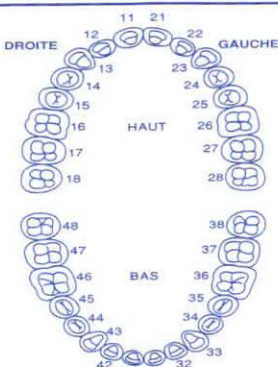

Détermination du coefficient  
masticatoire

H	
25533412	21433552
00000000	00000000
G	
00000000	00000000
35533411	11433553

(Création, Remont, adjonction)  
Fonctionnel, thérapeutique, nécessaire à la profession

Visa et cachet du praticien  
attestant le devis

Visa et cachet du praticien  
attestant l'exécution

## VOLET ADHERENT

NOM :

Mle

DECLARATION N° P 14/0022807



Date de Dépôt

Montant engagé

Nbre de pièces Jointes

Durée de validité de cette feuille est de (3) trois mois

Il est entendu que le règlement est conditionné par la fourniture de tous les justificatifs exigés par la Mutuelle



P 14 /

22807

DATE DE DEPOT

/201

A REMPLIR PAR L'ADHERENT

Mle

11404

Nom & Prénom BOURZIK Abdeljabar

Fonction

Phones

Mail

Signature de  
l'adhérent

MEDECIN

Prénom du patient ABDELJABAR BOURZIK

Adhérent ☒

Conjoint ☐

Enfant ☐

Age

49 ans

Date

11/5/2020

Nature de la maladie

Date 1ère visite

11/5/20

Douleur Thoracique Permanente Stress

S'agit-il d'un accident : Causes et circonstances

Nature des actes

Nbre de Coefficient

Montant détaillé des  
honoraires

CS Snp2 ECG

Ry Romon Face

300dh  
200dh

Professeur M. BELHAJ  
Clinique Californie  
545, Bd. Panoramique Californie  
Casablanca - Tél: 0522 50 80 80  
Fax: 0522 50 76 98

PHARMACIE

Date

11/05/2020

Montant de la facture

161,00

Clinique CALIFORNIE  
545, Bd. Panoramique Californie  
Tél: 0522 50 80 80 / 52 55 55  
Fax: 0522 50 76 98 Casablanca

ANALYSES - RADIOGRAPHIES

Date

Désignation des  
Coefficients

B2770

Montant détaillé des Honoraires

3803,70 Dir

LABORATOIRE 2 MARS  
d'Analyses Médicales  
Dr. M. BENCHAKROUN  
Spécialiste en Biologie Médicale  
102, Av. L. 1<sup>er</sup> Mars Casa Tél: 0522 865 054 Fax: 0522 864 8

AUXILIAIRES MEDICAUX

Date

Nombre

Montant détaillé des  
Honoraires

AM

PC

IM

IV

CACHET



مصلحة "كاليفورنيا" الدار البيضاء Clinique "Californie"

Urgences Médico-Chirurgicales 24h / 24h

مستعجلات 24/24 ساعة

11 Mai 2020

M. Abdeljabbar Bouzrik

74.00

8 tram 1 gel x 3j

AS

6521

~~21.80~~

Xanthinum 200mg 1 gel

Relaxium 1 gel 2/3j

87.00

AS

161.00

traitement

renouvelable

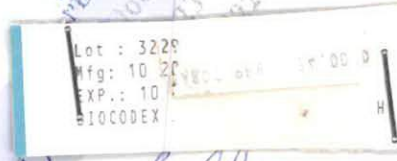

Pr Belhaj

صيدلية عسانة  
PHARMACIE RHANINE  
10-11, Rue Rachid Reda & Rue  
Panoramique Ain Boudia Casablanca  
Tél: 05 22 52 52 55

Professeur M. BELHAJ  
Clinique Californie  
545, Bd. Panoramique Californie  
Casablanca - Tél: 0522 50 80 80  
Fax: 0522 50 76 98

545 ، شارع المنظر العام - كاليفورنيا - الدار البيضاء

545 , Boulevard Panoramique - Californie - Casablanca

الفاكس : 0522 50 76 98 - الهاتف : 0522 52 55 55 / 0522 50 80 80

العنوان الإلكتروني : cliniquecalifornie@gmail.com





Gélule  
Voie orale

# Relaxium

ANT

LOT: 190403  
DLUO: 11/2022  
87,00DH

Deva  
Pharmaceuticals

## COMPOSITION QUALITATIVE ET QUANTITATIVE

### Relaxium B6 150

Oxyde de magnésium marin.....260 mg  
équivalent en Magnésium.....150 mg  
Vitamine B6.....1 mg

Excipients : stéarate de magnésium, maltodextrine, dioxyde de silicium.

### Relaxium B6 300

Oxyde de magnésium marin.....520 mg  
équivalent en Magnésium.....300 mg  
Vitamine B6.....2 mg

Excipients : stéarate de magnésium, maltodextrine, dioxyde de silicium.

### Relaxium B6 375

Oxyde de magnésium marin.....650 mg  
équivalent en Magnésium.....375 mg  
Vitamine B6.....2 mg

Excipients : stéarate de magnésium, maltodextrine, dioxyde de silicium.

## FORME ET PRESENTATIONS

Relaxium B6 150 : Gélule. Boite de 20 et 60

Relaxium B6 300 : Gélule. Boite de 15 et 30

Relaxium B6 375 : Gélule. Boite de 30 et 60

## PROPRIETES

Relaxium B6 contient du magnésium et de la vitamine B6



مصلحة "كاليفورنيا" الدار البيضاء - Clinique "Californie"

## تحليلات طبية EXAMENS BIOLOGIQUES

Casablanca, le 11 mai 2020

Nom : BOURZIK  
Prénom : Abdelhak  
Age : 49 ans  
Poids : 93 kg  
Taille : 179 cm

E.C.G. : .....  
Echocardiographie : .....  
Radio Pulmonaire : .....

- ☒ N.F.S. Plaquettes
- ☒ Vitesse de Sédimentation
- ☒ C.R.P.
- ☒ ~~TS~~ Ferritine
- ☐ ~~T.P. + I.N.R~~
- ☐ ~~T.C.K~~
- ☐ ~~Fibrinogène~~
- ☐ ~~ASLO~~
- ☐ ~~Ionogramme~~
- ☒ Urée
- ☒ Créatinémie
- ☒ Acide Urique
- ☒ Glycémie à jeun
- ☒ Hb glycosylé
- ☐ ~~Groupe 1<sup>er</sup> détermination~~
- ☐ ~~Vit D 25<sup>ème</sup> détermination~~
- ☐ ~~Troponines~~
- ☐ ~~CP K(MB)~~
- ☐ ~~LDH~~
- ☐ ~~BNP~~

- ☐ Cholestérol total
- ☒ Cholestérol HDL
- ☒ Cholestérol LDL
- ☐ Triglycérides
- ☐ Bilirubine directe
- ☐ Bilirubine indirecte
- ☒ SGPT
- ☒ SGOT
- ☐ Ag Hbs
- ☐ Sérologie Hépatite C
- ☐ Sérologie HIV
- ☒ T3 T4 TSH Ultra Sensible
- ☐ ~~Albuminurie des 24 heures~~
- ☐ ~~PSA~~ D-Dimères
- ☐ ~~D-Dinères~~

Signature du médecin

Professeur M. BELHAJ  
Clinique Californie  
545, Bd. Panoramique Californie  
Casablanca - Tél: 0522 50 80 80  
Fax: 0522 50 76 98

545, Boulevard Panoramique - Californie - Casablanca

Tél : 0522 50 80 80 / 0522 52 55 55 : الهاتف - Fax : 0522 50 76 98 : الفاكس

E-mail : cliniquecalifornie@menara.ma // cliniquecalifornie@gmail.com : العنوان الإلكتروني

# LABORATOIRE 2 MARS D'ANALYSES MEDICALES

Dr. BENCHEKROUN MHAMMED LOUTFI

Spécialiste en biologie médicale

102, Av 2 Mars quartier des Hôpitaux ( en face de KFC )

Tél : 0522 865 054 - Fax: 0522 864 844 - E-mail: laboanalyses2mars@gmail.com

TP : 36339707 - ICE : 002 117477000018 - INPE : 093062271 - IF : 26070433 - CNSS : 1088383

## Facture

CASABLANCA , le 18/06/2020

N° facture : 20-2507

Edité le : 18/06/2020

Patient : Mr BOURZIK Abdeljabbar

Date prélèvement : 13/05/2020

Analyses	Nombre B	Montant
Thyréostimuline (TSH-us)	210	281,40
T3L-Triiodothyronine libre	250	335,00
T4 Thyroxine libre	250	335,00
25-OH Vitamine D (D2 + D3)	450	603,00
EXANEN CYTOBACTERIOLOGIQUE DES URINES	160	214,40
NFS+PLQ	80	107,20
VITESSE DE SEDIMENTATION	30	40,20
D Dimères	250	335,00
C Réactive Protéine (CRP )	105	140,70
Glycemie à jeun	30	40,20
Hémoglobine glyquée	100	134,00
Urée	30	40,20
CREATININE	40	53,60
Acide Urique	30	40,20
ASAT ( Aspartate Aminotransférase )	50	67,00
ALAT ( Alanine Aminotransférase )	50	67,00
Triglycérides	60	80,40
Cholestérol Total	30	40,20
HDL-Cholestérol	50	67,00
Cholesterol LDL	50	67,00
Ferritinémie	250	335,00
TROPONINE	250	335,00
Total B		2770
APB		3,0
Total		3 803,70

Arrêtée la présente facture à la somme de : Trois mille huit cent trois dirhams 70 centimes\*\*\*

LABORATOIRE 2 MARS  
D'ANALYSES MEDICALES  
Dr. M. BENCHEKROUN  
Spécialiste en Biologie Médicale  
102, Av 2 Mars Casa Tél: 0522 865 054 Fax: 0522 864 844



# ***Imagerie Médicale Californie***

## ***"Clinique Californie"***

---

Date de l'examen : 11/05/2020

Nom & prénom : Mr BOURZIK ABDELJABAR

Examen réalisé : Rx pulmonaire de face debout.

### **COMPTE RENDU**

- Syndrome bronchique basal bilatéral.
- Silhouette cardio-médiastinale d'aspect normal en place.
- Les cils de sac costo-diaphragmatiques libres.

Confraternellement

Dr. BOUAYAD

**CLINIQUE CALIFORNIE**  
545, Bd Panoramique Californie  
Tél: 0522 50 80 80 / 0522 52 55 55  
Fax: 0522 50 76 98 - Casablanca





# Clinique "Californie"

Casablanca, le 11/05/2020

Le Docteur DR Bellu

prie M Bouzik Abdelghar

d'accepter l'expression de ses sentiments  
distingués et lui présente suivant l'usage,  
sa note d'honoraires pour

ECG + consultation

Rx Pulmonaire

S'élevant à la somme de 550,00 Dhs

**CLINIQUE CALIFORNIE**  
6 Bd Fathallah Casablanca  
Tél: 522 50 80 80 - 52 55 55  
Fax: 05 22 50 76 98 - Casablanca





Bactériologie - Virologie  
Parasitologie - Mycologie - Hématologie  
Biochimie Clinique - Immunologie  
Hygiène alimentaire et de milieux - Spermiologie

علم الجراثيم - علم الفيروسات  
علم الطفيليات - علم الفطريات  
أمراض الدم - الكيمياء الحيوية السريرية - علم المناعة  
مراقبة الأوساط والجودة الغذائية - علم المنى الذكري

Prélèvement du: 13/05/2020 à 14:36

Mr BOURZIK Abdeljabbar

Edition du: 15/05/2020

Dossier N°: 130520-025

Demandé par Dr: M.BELHAJ

Page: 1/5

### HEMATOLOGIE

Valeurs Usuelles

Antériorité

#### NUMERATION FORMULE SANGUINE AVEC PLAQUETTES

Tech. Mindray BC-5380

<b>HEMATIES</b>	:	5,65 M/mm <sup>3</sup>	(4,2 - 5,7)
Hémoglobine	:	14,6 g/dL	(13 - 18)
Hématocrite	:	44,7 %	(40 - 52)
VGM	:	79 fL	(80 - 95)
TCMH	:	26 pg	(27 - 33)
CCMH	:	33 g/dL	(30 - 36)
<b>LEUCOCYTES</b>	:	6060 /mm <sup>3</sup>	(4000 - 10000)
<b>FORMULE LEUCOCYTAIRE</b>	:		
Polynucléaires Neutrophiles	:	66 % Soit 4000/mm <sup>3</sup>	(2000 - 7500)
Lymphocytes	:	22 % Soit 1333/mm <sup>3</sup>	(1500 - 4000)
Monocytes	:	9 % Soit 545/mm <sup>3</sup>	(40 - 1200)
Polynucléaires Eosinophiles	:	3 % Soit 182/mm <sup>3</sup>	(Inférieur à 400)
Polynucléaires Basophiles	:	0 % Soit 0/mm <sup>3</sup>	(Inférieur à 150)
<b>PLAQUETTES</b>	:	256000 /mm <sup>3</sup>	(150000 - 450000)

#### VITESSE DE SEDIMENTATION

Première heure	:	3 mm/h	(Inférieur à 10)
Deuxième heure	:	10 mm/h	(Inférieur à 20)

### HEMOSTASE

Valeurs Usuelles

Antériorité

#### D-Dimères

(Turbidimétrie)

<b>Résultat</b>	:	108,36 ng/ml	(Inférieur à 500)
-----------------	---	--------------	-------------------

LABORATOIRE 2 MARS  
d'Analyses Médicales  
Dr. M.L. BENCHEKROUN  
Spécialiste en Biologie Médicale  
102, Av 2 Mars-Casablanca Tél: 0522 665 054 Fax: 0522 664 844



Bactériologie - Virologie  
Parasitologie - Mycologie - Hématologie  
Biochimie Clinique - Immunologie  
Hygiène alimentaire et de milieu - Spermiologie

علم الجراثيم - علم الفيروسات  
علم الطفيليات - علم الفطريات  
أمراض الدم - الكيمياء الحيوية السريرية - علم المناعة  
مراقبة الأوساط والجودة الغذائية - علم المنى الذكري

Prélèvement du: 13/05/2020 à 14:36

Mr BOURZIK Abdeljabbar

Edition du: 15/05/2020

Dossier N°: 130520-025

Demandé par Dr: M.BELHAJ

Page: 2/5

### BIOCHIMIE

		Valeurs Usuelles	Antériorité
<b>C Réactive Protéine (CRP)</b> :	2,00 mg/L	( Inférieur à 6 )	
(Tech. Immunoturbidimétrique)			
<b>GLYCEMIE A JEUN</b> :	1,10 g/l	( 0,7 - 1,1 )	
(Methode enzymatique à l'hexokinase)			
<b>HÉMOGLOBINE GLYCOSYLÉE</b> :	5,7 %	( 4,5 - 6,3 )	
(HPLC D10-Biorad)			

Les valeurs usuelles sont de 4.5 à 6.3 % lorsque les glycémies sont normales  
Les études ont montré que le diabète est :

- \* bien équilibré lorsque le taux est inférieur à 6.5 %
- \* moyennement lorsqu'il est entre 6.5 et 7.5 %
- \* mal équilibré au delà de 8%

<b>Urée</b> :	0,35 g/L	( 0,15 - 0,5 )	
(technique enzymatique à l'uréase UV)	5,83 mmol/L	( 2,5 - 8,34 )	
<b>CREATININE</b> :	11,70 mg/l	( 6 - 13 )	
(tech.enzymatique colorimétrique)	106,35 µmol/l	( 54,54 - 118,17 )	
<b>Acide Urique</b> :	59 mg/L	( 25 - 70 )	
( dosage enzymatique à l'uricase)	351,1 µmol/L	( 148,8 - 416,5 )	
<b>ASAT ( Aspartate Aminotransférase )</b>	22 UI/L	( Inférieur à 40 )	
(Techn.cinétique IFCC)			
<b>ALAT ( Alanine Aminotransférase )</b>	29 UI/L	( Inférieur à 45 )	
(Techn.cinétique IFCC)			
<b>Triglycérides</b> :	0,77 g/l	( Inférieur à 1,5 )	
(Enzymatique)	0,88 mmol/l	( Inférieur à 1,71 )	
<b>Cholestérol Total</b> :	2,27 g/L	( Inférieur à 2 )	
(tech.enzymatique colorimétrique au CHOD)	5,86 mmol/L	( Inférieur à 5,16 )	
<b>HDL-Cholestérol</b> :	0,47 g/L	( Supérieur à 0,4 )	
(Dosage enzymatique direct oxydase/PEG)	1,21 mmol/L	( Supérieur à 1,03 )	

LABORATOIRE 2 MARS  
D'ANALYSES MÉDICALES  
Dr. M.L. BENCHEKROUN  
Spécialiste en Biologie Médicale  
102, Av 2 Mars Casa Tél: 0522 865 054 Fax: 0522 864 844





Bactériologie - Virologie  
Parasitologie - Mycologie - Hématologie  
Biochimie Clinique - Immunologie  
Hygiène alimentaire et de milieux - Spermiologie

علم الجراثيم - علم الفيروسات  
علم الطفيليات - علم الفطريات  
أمراض الدم - الكيمياء الحيوية السريرية - علم المناعة  
مراقبة الأوساط والجودة الغذائية - علم المنى الذكري

Prélèvement du: 13/05/2020 à 14:36

Mr BOURZIK Abdeljabbar

Edition du: 15/05/2020

Dossier N°: 130520-025

Demandé par Dr: M.BELHAJ

Page: 3/5

### BIOCHIMIE

Valeurs Usuelles

Antériorité

**LDL-CHOLESTEROL** : 1,65 g/l  
(Dosage enzymatique)

Interpretation

Optimal <1 g/l

Presque optimal 1 à 1.29 g/l

Limite supérieure 1.30 à 1.59 g/l

Risque élevé 1.60 à 1.89 g/l

Risque très élevé >1.90 g/l

**Ferritinémie** : 464,27 ng/mL (27 - 375)  
(Tech. chimiluminescence (CLIA))

Résultat contrôlé

**TROPONINE Ic 2e génération** : <0.06 µg/l (Inférieur à 0,06)  
(chimiluminescence (CLIA))

LABORATOIRE 2 MARS  
d'Analyses Médicales  
Dr. M.L. BENCHEKROUN  
Spécialiste en Biologie Médicale  
102, Av 2 Mars Casa Tél: 0522 865 054 Fax: 0522 864 844





Bactériologie - Virologie  
Parasitologie - Mycologie - Hématologie  
Biochimie Clinique - Immunologie  
Hygiène alimentaire et de milieux - Spermologie

علم الجراثيم - علم الفيروسات  
علم الطفيليات - علم الفطريات  
أمراض الدم - الكيمياء الحيوية السريرية - علم المناعة  
مراقبة الأوساط والجودة الغذائية - علم المنى الذكري

Prélèvement du: 13/05/2020 à 14:36

Mr BOURZIK Abdeljabbar

Edition du: 15/05/2020

Dossier N°: 130520-025

Demandé par Dr: M.BELHAJ

Page: 4/5

### HORMONOLOGIE

Valeurs Usuelles

Antériorité

**TSH-us : Thyroestimuline-Hormone**  
(tech. Chimiluminescence (CL1000i))

1,01  $\mu$ UI/ml

Interprétation:

Adultes : 0.35 - 5.1  
0 - 3 jours : 5.17 - 14.6  
4 - 20 jours : 0.43 - 16.1  
2 - 12 mois : 0.62 - 8.05  
2 - 6 Ans : 0.54 - 4.53  
7 - 11 Ans : 0.66 - 4.14

**T3L-Triiodothyronine libre** :  
(Tech.Chimiluminescence)

2,34 pg/ml

(2 - 4,4)

**FT4 : THYROXINE LIBRE** :  
(Tech.chimiluminescence(CL1000i))

1,03 ng/dl  
12,88 pmol/l

(0,6 - 1,2)  
(7,5 - 15)

LABORATOIRE 2 MARS  
d'Analyses Médicales  
Dr. M.L. BENCHEKROUN  
Spécialiste en Biologie Médicale  
102, Av 2 Mars-Casa Tél: 0522 865 054 Fax: 0522 864 844



Bactériologie - Virologie  
Parasitologie - Mycologie - Hématologie  
Biochimie Clinique - Immunologie  
Hygiène alimentaire et de milieu - Spermiologie

علم الجراثيم - علم الفيروسات  
علم الطفيليات - علم الفطريات  
أمراض الدم - الكيمياء الحيوية السريرية - علم المناعة  
مراقبة الأوساط والجودة الغذائية - علم المنى الذكري

Prélèvement du: 13/05/2020 à 14:36

Mr BOURZIK Abdeljabbar

Edition du: 15/05/2020

Dossier N°: 130520-025

Demandé par Dr: M.BELHAJ

Page: 5/5

### VITAMINES

Valeurs Usuelles

Antériorité

25-OH Vitamine D (D2 + D3) : 24,70 ng/mL  
(Tech. chimiluminescence (CLIA))

Valeurs de référence de la 25-OH vitamine D

Carence vitaminique	: < 20	ng/ml
Insuffisance vitaminique	: 20 - 29	ng/ml
Taux recommandés	: 30 - 70	ng/ml
Toxicité potentielle	: > 100	ng/ml

LABORATOIRE 2 MARS  
d'Analyses Médicales  
Dr. M.L. BENCHEKROUN  
Spécialiste en Biologie Médicale  
102, Av 2 Mars Casa - Tél: 0522 665 054 Fax: 0522 664 844





Bactériologie - Virologie  
Parasitologie - Mycologie - Hématologie  
Biochimie Clinique - Immunologie  
Hygiène alimentaire et de milieux - Spermiologie

علم الجراثيم - علم الفيروسات  
علم الطفيليات - علم الفطريات  
أمراض الدم - الكيمياء الحيوية السريرية - علم المناعة  
مراقبة الأوساط والجودة الغذائية - علم المنى الذكري

Prélèvement du: 13/05/2020 à 14:36

Mr BOURZIK Abdeljabbar

Edition du: 16/05/2020

Dossier N°: 130520-025

Demandé par Dr: M.BELHAJ

Page: 1/2

### BACTERIOLOGIE

#### EXAMEN CYTOBACTERIOLOGIQUE DES URINES

##### EXAMENS MACROSCOPIQUES:

Lieu du Prélèvement	:	A domicile
Aspect	:	Clair
CHIMIE DES URINES	:	
Glycosurie	:	Négative
Protéinurie	:	Négative
Nitrites	:	Négative
PH	:	6
Acetone	:	Négative
SANG	:	Négative

##### EXAMEN MICROSCOPIQUE

Leucocytes	:	5000 /ml	( Inférieur à 10000 )
Hématies	:	<10 <sup>3</sup> /ml	( Inférieur à 10000 )
Cellules épithéliales	:	Absence	
Cylindres	:	Absence	
Cristaux	:	Absence	
Levures	:	Absence	

##### Examen direct après coloration de GRAM

Bacilles gram négatif	:	Absence
Cocci gram positif	:	Absence
Culture	:	
Culture sur milieux usuels	:	Stérile

LABORATOIRE 2 MARS  
d'Analyses Médicales  
Dr. M.L. BENCHEKROUN  
Spécialiste en Biologie Médicale  
102, Av 2 Mars Casa Tél: 0522 865 054 Fax: 0522 864 844



Bactériologie - Virologie  
Parasitologie - Mycologie - Hématologie  
Biochimie Clinique - Immunologie  
Hygiène alimentaire et de milieux - Spermiologie

علم الجراثيم - علم الفيروسات  
علم الطفيليات - علم الفطريات  
أمراض الدم - الكيمياء الحيوية السريرية - علم المناعة  
مراقبة الأوساط والجودة الغذائية - علم المنى الذكري

**Prélèvement du:** 13/05/2020 à 14:36

**Mr BOURZIK Abdeljabbar**

**Edition du :** 13/05/2020

**Dossier N° : 130520-025**

**Demandé par Dr : M.BELHAJ**

Page : 2/3

### BIOCHIMIE

		Valeurs Usuelles	Antériorité
<b>C Réactive Protéine (CRP)</b> :	2,00 mg/L	( Inférieur à 6 )	
(Tech. Immunoturbidimétrie)			
<b>Urée</b> :	0,35 g/L	( 0,15 - 0,5 )	
(technique enzymatique à l'uréase UV)	5,83 mmol/L	( 2,5 - 8,34 )	
<b>CREATININE</b> :	11,70 mg/l	( 6 - 13 )	
(tech. enzymatique colorimétrique)	106,35 $\mu$ mol/l	( 54,54 - 118,17 )	
<b>ASAT ( Aspartate Aminotransférase )</b>	22 UI/L	( Inférieur à 40 )	
(Techn. cinétique IFCC)			
<b>ALAT ( Alanine Aminotransférase )</b>	29 UI/L	( Inférieur à 45 )	
(Techn. cinétique IFCC)			
<b>TROPONINE Ic 2e génération</b> :	<0.06 $\mu$ g/l	( Inférieur à 0,06 )	
(chimiluminescence (CLIA))			

LABORATOIRE 2 MARS  
d'Analyses Médicales  
Dr. M.L. BENCHEKROUN  
Spécialiste en Biologie Médicale  
2 Mars Casablanca - Tél: 0522 865 054 - Fax: 0522 864 844



Bactériologie - Virologie  
Parasitologie - Mycologie - Hématologie  
Biochimie Clinique - Immunologie  
Hygiène alimentaire et de milieux - Spermiologie

علم الجراثيم - علم الفيروسات  
علم الطفيليات - علم الفطريات  
أمراض الدم - الكيمياء الحيوية السريرية - علم المناعة  
مراقبة الأوساط والجودة الغذائية - علم المنى الذكري

Prélèvement du: 13/05/2020 à 14:36

Mr BOURZIK Abdeljabbar

Edition du: 13/05/2020

Dossier N°: 130520-025

Demandé par Dr: M.BELHAJ

Page: 3/3

### HORMONOLOGIE

Valeurs Usuelles

Antériorité

**TSH-us : Thyroéstimuline-Hormone**

1,01  $\mu$ UI/ml

(tech. Chimiluminescence (CL1000i))

Interprétation:

Adultes : 0.35 - 5.1  
0 - 3 jours : 5.17 - 14.6  
4 - 20 jours : 0.43 - 16.1  
2 - 12 mois : 0.62 - 8.05  
2 - 6 Ans : 0.54 - 4.53  
7 - 11 Ans : 0.66 - 4.14

**FT4 : THYROXINE LIBRE :**

1,03 ng/dl

(0,6 - 1,2)

(Tech. chimiluminescence (CL1000i))

12,88 pmol/l

(7,5 - 15)

### VITAMINES

Valeurs Usuelles

Antériorité

**25-OH Vitamine D (D2 + D3)**

24,70 ng/mL

(Tech. chimiluminescence (CLIA))

Valeurs de référence de la 25- OH vitamine D

Carence vitaminique : < 20 ng/ml  
Insuffisance vitaminique : 20 - 29 ng/ml  
Taux recommandés : 30 - 70 ng/ml  
Toxicité potentielle : > 100 ng/ml

LABORATOIRE 2 MARS  
Analyses Médicales  
Dr. M.L. BENCHEKROUN  
Spécialiste en Biologie Médicale  
102, Av 2 Mars Casablanca Tél: 0522 665 054 Fax: 0522 864 844



Nom :  
Numéro ID : 200511003  
N° sous-ID :  
Sexe :  
Âge :

ce :  
bre :

Fréquence cardiaque: 83 bpm  
Durée QRS : 87 ms  
Durée P/QRS/T : 41/-22/7°  
Tension RV5+SV1 : 1.06 mV  
Intervalle PR : 168 ms  
Intervalle QT/QTc : 346/386 ms  
Tension RV5/SV1 : 1.06/0.00 mV  
[Code Minnesota]  
112

\*\*\*\*\* Analyse résultat \*\*\*\*\*

8110 Rythme sinusal  
21 Déviation d'axe gauche modérée  
\*\*ECG normal\*\*

SaD2987  
TA 13/9

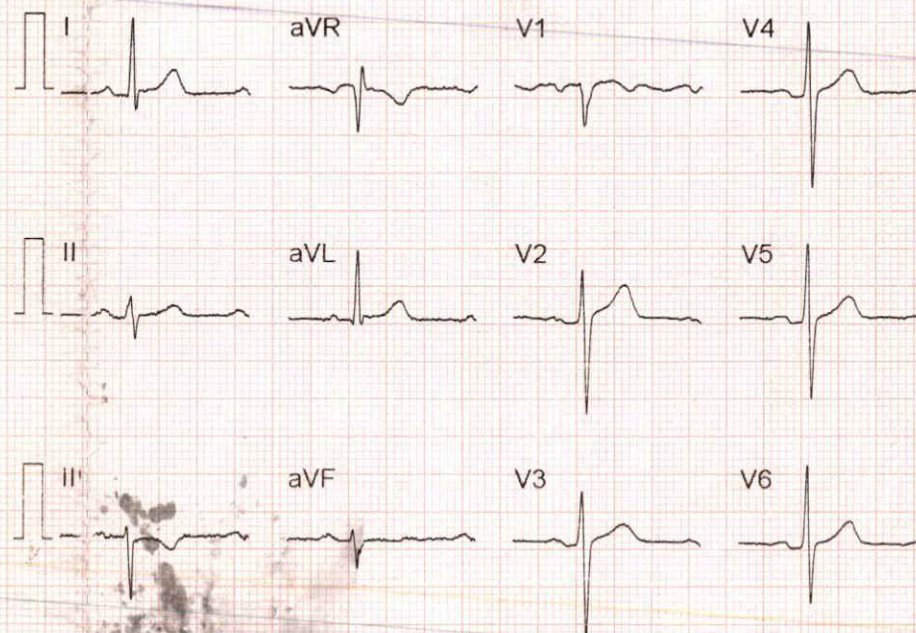

Le docteur doit confirmer le rapport

10mm/mV 25mm/s AC 50Hz, 0.5-100Hz

**CLINIQUE CALIFORNIE**  
**Professeur BELHAJ Miloud**  
**Maladies Cardio - Vasculaires**  
**Praticien**  
**Adultes - Enfants Nourrissons**  
**545, Bd. Panoramique Californie**  
**Casablanca - Tél.: 0522 50 80 80**  
**Fax: 0522 50 76 98**

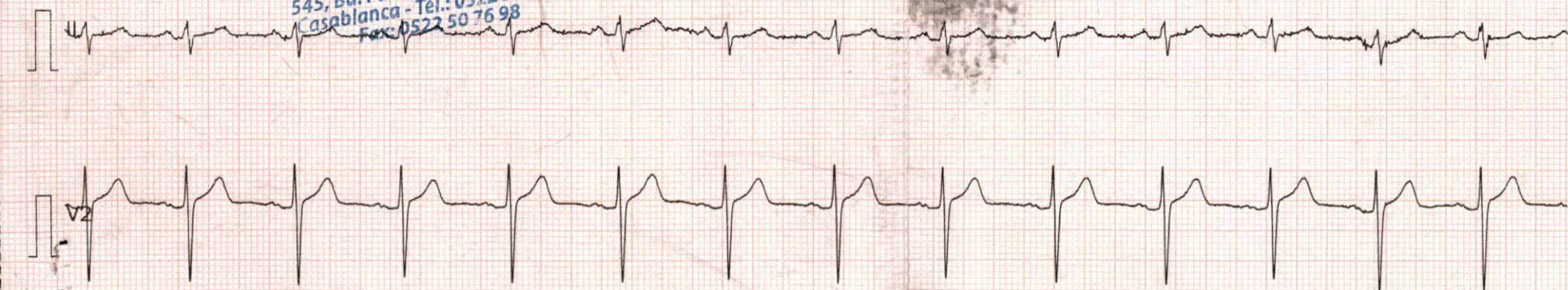



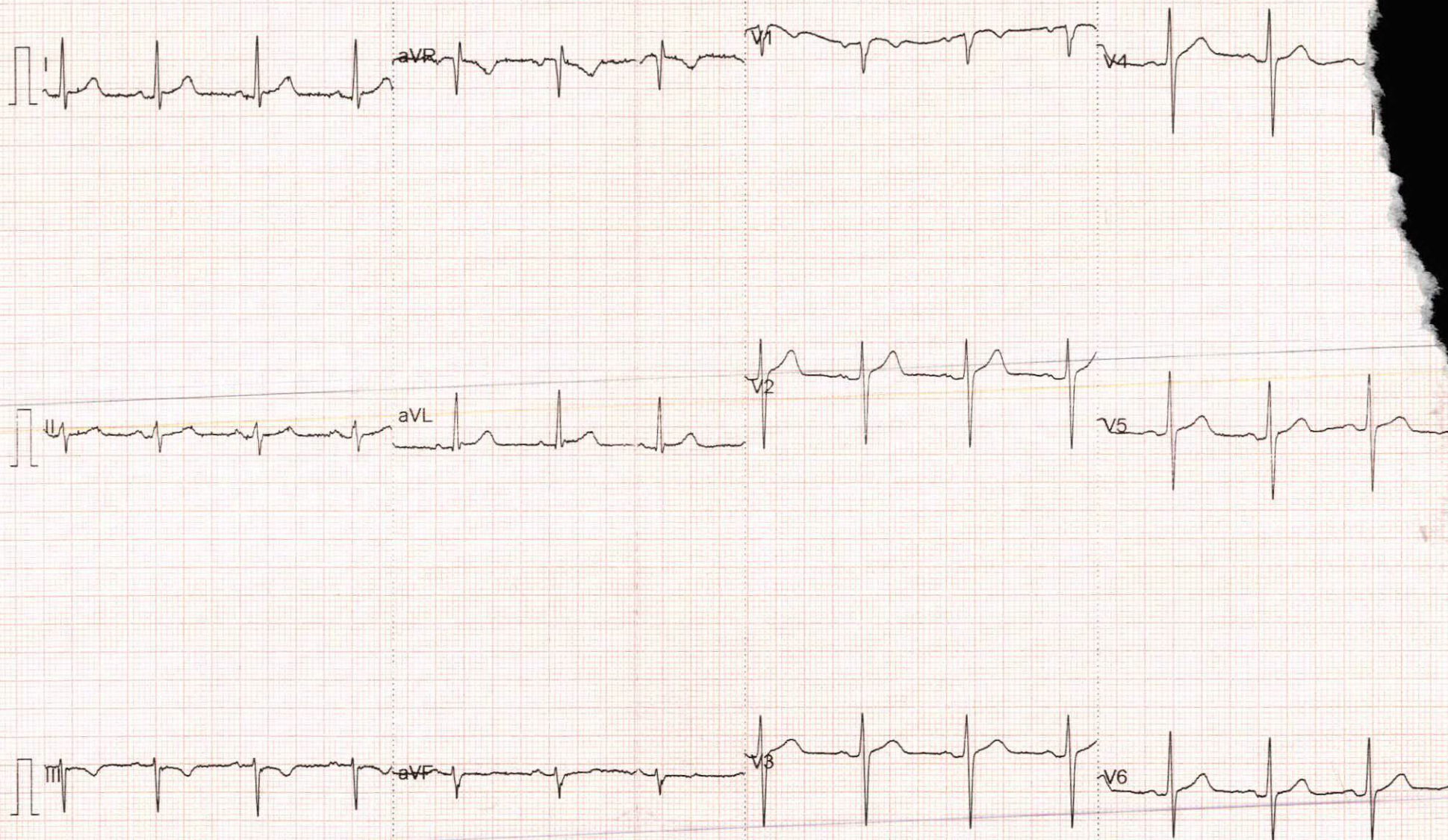



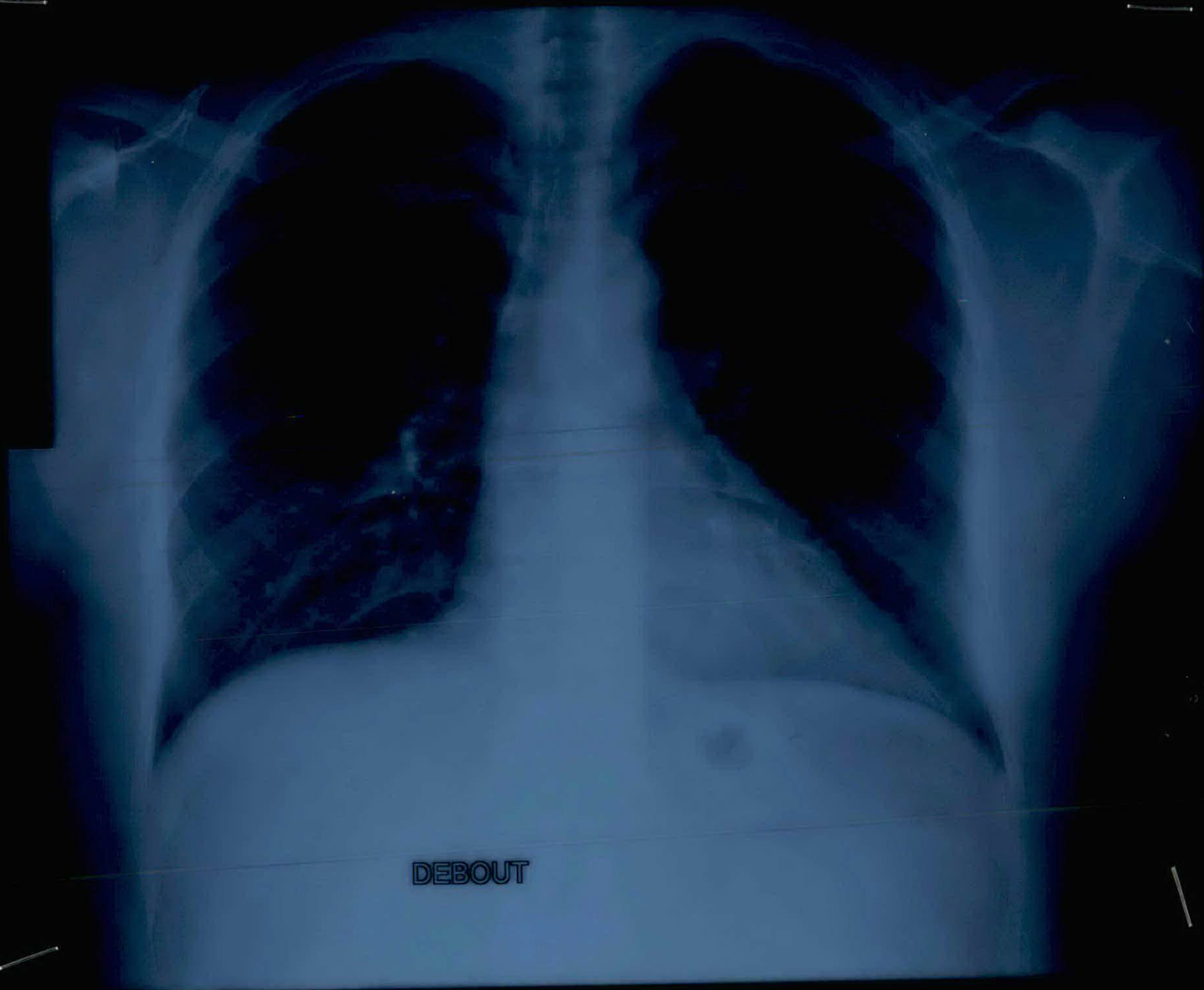

DEBOUT