

RECOMMANDATIONS IMPORTANTES A LIRE POUR ACTIVER LES REMBOURSEMENTS ET EVITER LES REJETS

Conditions générales :

- Le cadre réservé à l'adhérent doit être dûment renseigné.
- Le cadre réservé au médecin doit être renseigné par le praticien lui-même notamment la nature de la maladie.
- La validité de la feuille de soins est limitée à 3 mois à compter de la première consultation.
- L'entente préalable est exigée pour toute hospitalisation médicale, chirurgicale, soins dentaires spéciaux, extractions multiples, parodontie orthodontie, prothèses dentaires, prothèses auditives ou orthopédiques ainsi que pour tous les actes effectués en série.
- En cas d'accident, une déclaration précisant les causes et circonstances de l'accident est à joindre à la feuille de soins.

Pharmacie :

- Les vignettes des médicaments doivent être obligatoirement jointes aux ordonnances.
- Pour les médicaments sans vignettes une facture de la pharmacie doit être jointe.

Radiologie et Biologie :

- La facture ainsi qu'une copie des résultats des analyses ou du compte rendu (sous pli confidentiel) doivent être jointes à l'ordonnance médicale pour toute demande de remboursement.
- Un pli confidentiel du médecin prescripteur des analyses ou radios peut être demandé par le médecin conseil de la mutuelle.

Optique :

- L'ordonnance du médecin prescripteur et la facture de l'opticien sont à joindre à la feuille de soins.

Rééducation :

- L'entente préalable renseignée par le médecin prescripteur est exigée avant le début des séances de rééducations.
- Pour le remboursement, la facture et le calendrier des séances effectuées sont à joindre à la feuille de soins.

Dentaire :

- En cas de prothèses ou de traitement canaux, l'accord préalable renseigné sur la feuille de soins est obligatoire avant le début de traitement.
- La facture doit être jointe à la feuille de soins pour toute demande de remboursement.
- La radio-après soins est obligatoire en cas de prothèses ou de traitement canaux.

Maladie et Affection Longue Durée ALD et ALC :

- La déclaration de maladie chronique doit être renseignée par le médecin prescripteur et renouvelée tous les 6 mois.

Adresses Mails utiles

Réclamation : contact@mupras.com
Prise en charge : pec@mupras.com
Adhésion et changement de statut : adhesion@mupras.com

La MUPRAS garantit le respect de la loi n° 09-08 relative à la protection des personnes physiques à l'égard du traitement des données à caractère personnel.

MUPRAS : Centre Allal Ben Abdellah - 6ème Etage Angle Rue Mohamed Fakir et Rue Allal Ben Abdellah - Quartier de l'Horloge
Casablanca 20000 - Tél. : 05 22 20 45 45 (LG) - Fax : 05 22 22 78 18 - www.mupras.com



Déclaration de Maladie

N° P19- 045586

ND: 29555

☐ Maladie

☐ Dentaire

☐ Optique

☐ Autres

Cadre réservé à l'adhérent (e)

Matricule : 01422 Société :

☐ Actif ☒ Pensionné(e) ☐ Autre :

Nom & Prénom : BENAMARA Mohamed

Date de naissance : 07/08/51

Adresse :

Tél. : 0661077497 Total des frais engagés : Dhs

Cadre réservé au Médecin

Cachet du médecin :

Date de consultation : / /

Nom et prénom du malade : Age :

Lien de parenté : ☐ Lui-même ☐ Conjoint ☐ Enfant

Nature de la maladie : Javel chakra

En cas d'accident préciser les causes et circonstances :

Dans le cas où la maladie aurait un caractère confidentiel, communiquer les renseignements sous pli confidentiel à l'attention du médecin conseil de la Mutuelle.

J'atteste sur l'honneur l'exactitude des renseignements portés sur la présente déclaration. Je déclare avoir pris connaissance de la clause relative à la protection des données personnelles.

Fait à : Le : 15/06/20

Signature de l'adhérent(e) :

RELEVÉ DES FRAIS ET HONORAIRES

Dates des Actes	Natures des Actes	Nombre et Coefficient	Montant détaillé des Honoraires	Cachet et signature du Médecin attestant le Paiement des Actes
6/8/20		7	3000 IL	

EXECUTION DES ORDONNANCES

Cachet du Pharmacien ou du Fournisseur	Date	Montant de la facture

ANALYSES - RADIOGRAPHIES

Cachet et signature du Laboratoire et du Radiologue	Date	Désignation des Coefficients	Montant des Honoraires
Bd. Ghandi - Casablanca Tél: 05 22 45 45 45	9/6/2020	B2831	300,00
	10.06.20	B2831	3680 Dh

AUXILIAIRES MEDICAUX

Cachet et signature du Praticien	Date des Soins	Nombre				Montant détaillé des Honoraires
		AM	PC	IM	IV	

RELEVÉ DES FRAIS ET HONORAIRES

Le praticien est prié de préciser la dent traitée, l'acte pratiqué en indiquant la nature des soins.

Important :

Veuillez joindre les radiographies en cas de prothèses ou de traitement canalaires, ainsi que le bilan de l'ODF.

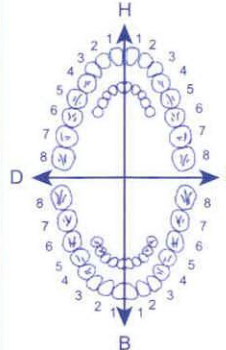
SOINS DENTAIRES	Dents Traitées	Nature des Soins	Coefficient	
				Coefficient DES TRAVAUX
				MONTANTS DES SOINS
				DEBUT D'EXECUTION
				FIN D'EXECUTION

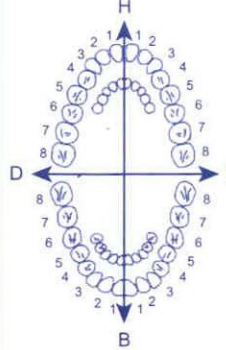
O.D.F PROTHESES DENTAIRES	DETERMINATION DU COEFFICIENT MASTICATOIRE	
	H 25533412 21433552 00000000 00000000 D 00000000 G 00000000 35533411 11433553 B	Coefficient DES TRAVAUX
		MONTANTS DES SOINS
		DATE DU DEVIS
		DATE DE L'EXECUTION

VISA ET CACHET DU PRATICIEN ATTESTANT LE DEVIS

VISA ET CACHET DU PRATICIEN ATTESTANT L'EXECUTION

Maladies de systèmes-Grands syndromes
Maladies rhumatologiques, endocriniennes, hématologiques
Cancérologiques, neurologiques, dermatologiques...
Maladies de la vieillesse.
Bilan de santé (check up)
Electrocardiogramme

أخصائية في الطب الباطني
خريجة كلية الطب بالدار البيضاء
أمراض الأشخاص المسنين-المستشفى الجامعي شارل-فواهاريس
رئيسة سابقة بالمستشفى الإقليمي بالقنيطرة
مرتبطة بمصحة الزيراي سابقا

الأمراض الجهازية-الأعراض الكبرى
أمراض المفاصل و العظام-أمراض الغدد
الأمراض الدموية-الأمراض السرطانية
أمراض الجهاز العصبي-الأمراض الجلدية
أمراض الشيخوخة
رصد صحي شامل

Casablanca le: 8/6/20

Ben nso

101 NF

201 VS

30/ Urea
50%

47/21

6/2

87

الدكتورة **موسىة** **Khadya**
Dr. MOUSSAYER
 Spécialiste en Médecine Interne - Gériatrie
 Im. B Residence Pt d'Abbeismoun
 421, Bd Abbeismoun - Casablanca
 066.21.89.49 GSM: 063.21.89.49

06-63-21-89-49

Cabinet : 421, Imm B, Bd Abdelmoumen, Résidence Riad Abdelmoumen, Bureau N 10, 2^{me} étage- Casablanca -
(immeuble à 150m, sur la gauche, après le croisement avec le Bd Anoual, en direction de la gare Oasis, à 150m
aussi avant les stations services AFRQUIA au carrefour suivant, et enfin en face de la pâtisserie Antouki)
Tél : 05-22-86-23-63-Urgences GSM : 06-63-21-89-49

Tél : 05-22-86-23-63-Urgences GSM : 06-63-21-89-49

10/ ut Br
Aed flo

DR MOUSSAYER KHADIJA

Spécialiste en Médecine Interne

Lauréate de la faculté de Casablanca

Gériatrie à l'hôpital Charles-Foix-Paris

Ex Médecin-chef à l'hôpital de Kenitra

Ex-attachée à la polyclinique Ziraoui

Maladies de systèmes-Grands syndromes

Maladies rhumatologiques, endocriniennes, hématologiques

Cancérologiques, neurologiques, dermatologiques...

Maladies de la vieillesse.

Bilan de santé (check up)

Electrocardiogramme

الدكتورة موسيار خديجة

اختصاصية في الطب الباطني

خريجة كلية الطب بالدار البيضاء

أمراض الأشخاص المسنين-المستشفى الجامعي شارل فوايباريس

رئيسة سابقة بالمستشفى الإقليمي بالقنيطرة

مرتبطة بمصحة الزيراوي سابقا

الأمراض الجهازية-الأعراض الكبرى

أمراض المفاصل و العظام-أمراض الغدد

الأمراض الدموية-الأمراض السرطانية

أمراض الجهاز العصبي-الأمراض الجلدية

أمراض الشيخوخة

رصد صحي شامل

Casablanca le :

8/6/20

Ben

Abd

Rx

Dt

ep

Fl

Radiologie G. andi 282
282, Bd. Ghadi - Casablanca
Tél: 05 22 77 43 45

DR. MOUSSAYER KHADIJA
Spécialiste en Médecine Interne - Gériatrie
Bd. Abdelmoumen - Casablanca
Tél: 022 86 23 63-Urgences GSM: 06 63 21 89 49

Cabinet : 421, Imm B, Bd Abdelmoumen, Résidence Riad Abdelmoumen, Bureau N 10, 2^{ème} étage- Casablanca -
(immeuble à 150m, sur la gauche, après le croisement avec le Bd Anoual, en direction de la gare Oasis, à 150m
aussi avant les stations services AFRIQUIA au carrefour suivant, et enfin en face de la pâtisserie Antouki)

Tél : 05-22-86-23-63-Urgences GSM : 06-63-21-89-49

Dr. Yahia KETTANI

SPECIALISTE EN RADIOLOGIE
DIU IMAGERIE MAXILLO-FACIALE

Dr. Rokia BENBOUBKER

SPECIALISTE EN RADIOLOGIE

IRM 1,5 T - Scanner 16 Barrettes - Echographie 3D/4D - Doppler Couleur - Radiologie Numérisée
Mammographie Numérisée - Radiologie Dentaire - Ostéo-Densitométrie - Radiologie Interventionnelle

Facture

N° :1774/2020

Casablanca, le 09/06/2020

Nom patient : **BENAMARA MOHAMED**

Examen(s) réalisé(s) :

RADIOGRAPHIE DE L'EPAULE DROIT F/P

Montant : **trois cents (300 DH)**

ARRETEE LA PRESENTE FACTURE A LA SOMME DE :
TROIS CENTS DH

REGLEMENT : ESPECES

Radiologie Ghandi 282
282, Bd. Ghandi - Casablanca
Tél: 05 22 77 45 45

Dr. Yahia KETTANI

SPECIALISTE EN RADIOLOGIE
DIU IMAGERIE MAXILLO-FACIALE

Dr. Rokia BENBOUBKER

SPECIALISTE EN RADIOLOGIE

IRM 1,5 T - Scanner 16 Barrettes - Echographie 3D/4D - Doppler Couleur - Radiologie Numérisée
Mammographie Numérisée - Radiologie Dentaire - Ostéo-Densitométrie - Radiologie Interventionnelle

Casablanca, le 09/06/2020

Patient : BENAMARA MOHAMED

Prescripteur : Dr MOUSSAYER KHADIJA

**RADIOGRAPHIE DE L'EPAULE DROITE
FACE / PROFIL**

- Respect du cintre omo-huméral.
- Respect de l'espace sous-acromio-claviculaire.
- Sphéricité normale de la tête humérale.
- Remaniements osseux dégénératifs condensants du trochiter faisant suspecter une tendinopathie de la coiffe des rotateurs.
- Absence de calcification tendineuse décelable.
- Absence d'anomalie de l'articulation gléno-humérale et acromio-claviculaire.
- A noter une discrète irrégularité du rebord glénoïdien inférieur (séquelles de luxation ?)
- Absence de lésion osseuse focale suspecte.

Cordialement
DR KETTANI
INPE: 091200329

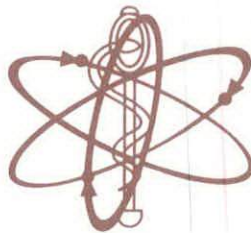

Mr Mohamed BENAMARA

Né(e) le : 07-08-1951

Dossier N° : 2006100046

Date de l'examen : 10-06-2020

Prélevé le : 10-06-2020 10:20 en interne

Edité le : 12-06-2020

Page 1 / 3



ACCREDITATION
N° 8-3245
Portée disponible sur
www.cofrac.fr

Seules certaines prestations rapportées dans ce document sont couvertes par l'accréditation. Elles sont identifiées par le symbole [AC].

HEMATOCYTOLOGIE

Hemogramme

Cytométrie de flux sur ABX Pentra (échantillon primaire : sang total EDTA)

23-03-2017

Leucocytes [AC]	6.40	milliers/ μ l	(4.00-10.00)	8.60
Hématies : [AC]	4.89	millions/ μ l	(4.50-6.50)	4.99
Hémoglobine : [AC]	15.3	grs/dL	(13.0-17.0)	15.3
Hématocrite : [AC]	43.9	%	(40.0-54.0)	46.3
VGM : [AC]	90.0	μ 3	(80.0-100.0)	93.0
TCMH : [AC]	31.3	pg	(27.0-32.0)	30.7
CCMH : [AC]	34.9	g/dl	(32.0-36.0)	33.1
RDW : [AC]	12.9	%	(11.0-16.0)	12.2
Polynucléaires Neutrophiles :	63.2	%		62.0
Soit:	4.04	milliers/mm3	(2.00-7.50)	5.33
Polynucléaires Eosinophiles :	2.9	%		1.0
Soit:	0.19	milliers/mm3	(0.00-0.50)	0.09
Polynucléaires Basophiles :	0.5	%		1.0
Soit:	0.03	milliers/mm3	(0.00-0.20)	0.09
Lymphocytes :	27.5	%		27.0
Soit:	1.76	milliers/mm3	(1.00-4.00)	2.32
Monocytes :	5.9	%		9.0
Soit:	0.38	milliers/mm3	(0.20-1.00)	0.77
Plaquettes : [AC]	235	milliers/ μ l	(150-500)	255

Vitesse de sédimentation

23-03-2017

VS 1ère heure	7	mm	28
(VES-MATIC EASY)			
Valeur normale inférieure à	34		

BIOCHIMIE SANGUINE

Glycémie à jeun [AC]	1.22	g/l	(0.74-1.09)
(HK/G6PDH- Cobas 6000® Roche)	6.77	mmol/l	(4.11-6.05)

Changement de technique et de valeurs normales à partir du 26-08-2017.

25-07-2013

Urée [AC]	0.24	g/l	(<0.71)
(Urease/GLDH-Cobas 6000® - Roche)	4.00	mmol/l	(<11.82)

Changement de technique et de valeurs normales à partir du 26-08-2017.

Créatinine [AC]	9.7	mg/l	(7.0-12.0)
(Jaffé, tamponné, cinétique- Cobas 6000® Roche)	85.8	μ mol/l	(62.0-106.2)

Changement de technique et de valeurs normales à partir du 07/08/2017.



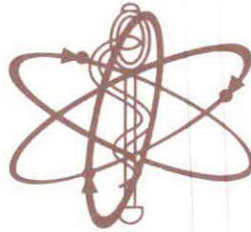

Mr Mohamed BENAMARA

Né(e) le : 07-08-1951

Dossier N° : 2006100046

Date de l'examen : 10-06-2020

Prélevé le : 10-06-2020 10:20 en interne

Edité le : 12-06-2020



ACCREDITATION
N° 8-3245
Portée disponible sur
www.cofrac.fr

Seules certaines prestations rapportées dans ce document sont couvertes par l'accréditation. Elles sont identifiées par le symbole [AC].

Page 2 / 3

Electrophorèse des protéines sériques

Courbe

Voir feuille ci-jointe

IONOGRAMME SANGUIN

Echantillon primaire : plasma hépariné

Calcium [AC]	89 mg/l	(86-102)
(o-Cresolphthaleine complexon- Cobas 6000® Roche)	2.22 mmol/l	(2.15-2.54)
Protéines totales [AC]	72 g/l	(66-87)
(Biuret- Cobas 6000® - Roche)		
Phosphore [AC]	34 mg/l	(27-45)
(Phospho-molybdate/UV- Cobas 6000® - Roche)	1.1 mmol/l	(0.9-1.4)

Changement de technique et de valeurs normales à partir du 26-08-2017.

Changement de technique et de valeurs normales à partir du 26-08-2017.

BIOCHIMIE URINAIRE

Echantillon primaire : urine

Acétone urinaire	Négative	
(Bandellette urinaire)		
pH urinaire	5.0	(6.5-7.5)
(Bandellette urinaire)		
Sucre urinaire	Négative	
(Bandellette urinaire)		
Proteines urinaire	Négative	
(Bandellette urinaire)		
Nitrites	Négative	
(Bandellette urinaire)		
Sang	Négative	
(Bandellette urinaire)		

ENZYMOLOGIE

Echantillon primaire : plasma hépariné

Transaminases GOT (ASAT) [AC]	41 UI/L	(<40)
(IFCC, sans phosphate de pyridoxal - Cobas 6000® Roche)		
Transaminases GPT (ALAT) [AC]	52 UI/L	(<41)
(IFCC, sans phosphate de pyridoxal - Cobas 6000® Roche)		
G.G.T [AC]	52 UI/L	(<61)
(Carboxy-GLUPA/Szasz-Persijn/Tris - Cobas 6000® Roche)		

Changement de technique et de valeurs normales à partir du 18/08/2017.

Changement de techniques et de valeurs normales à partir du 18/08/2017.

Changement de technique et de valeurs normales à partir du 18/08/2017.



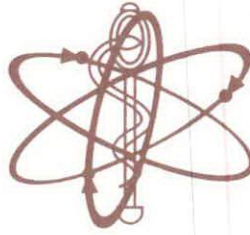

Mr Mohamed BENAMARA

Né(e) le : 07-08-1951

Dossier N° : 2006100046

Date de l'examen : 10-06-2020

Prélevé le : 10-06-2020 10:20 en interne

Edité le : 12-06-2020



ACCREDITATION
N° 8-3245
Portée disponible sur
www.cofrac.fr

Seules certaines prestations rapportées dans ce document sont couvertes par l'accréditation. Elles sont identifiées par le symbole [AC].

Page 3 / 3

Phosphatase alcaline (PAL) [AC]

(IFCC Cobas 6000® Roche)

Changement de technique et de valeurs normales à partir du 08-11-2017.

91 UI/L

(40-129)

VITAMINOLOGIE

échantillon primaire : sérum

25-OH-Vitamine D (D2+D3) [AC]

(Liaison Chemiluminescence LIAISON XL)

Acide Folique

((Chimiluminescence – COBAS 6000® Roche))

Changement de technique et de valeurs normales à partir du 01/06/2017.

Vitamine B12

((Chimiluminescence – COBAS 6000® Roche))

Changement de technique et de valeurs normales à partir du 01/06/2017.

15.1 nmol/l

(75.0-250.0)

6.0 ng/ml

(30.0-100.0)

11.43 ng/ml

(3.89-26.80)

25.95 nmol/l

(8.83-60.84)

347 pg/ml

(197-771)

256 pmol/l

(145-569)

BILAN THYROIDIEN

échantillon primaire : sérum

TSHus [AC]

((Chimiluminescence – COBAS 6000® Roche))

Changement de technique et de valeurs normales à partir 24/07/2017.

0.04 µUI/ml

(0.27-4.20)

HORMONOLOGIE

PTH [AC]

((Chimiluminescence – COBAS 6000® Roche))

Changement de technique et de valeurs normales à partir du 15/08/2017.

75.8 pg/ml

(15.0-65.0)

8.03 pmol/l

(1.59-6.89)

MARQUEURS TUMORAUX

échantillon primaire : sérum

PSA Total [AC]

((Chimiluminescence – COBAS 6000® Roche))

Changement de technique et de valeurs normales à partir du 04/08/2017.

2.330 ng/mL

(<4.100)



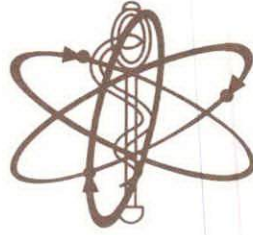

Nom/Prénom: BENAMARA MOHAMED

Prélèvement du: 10/06/2020

ID : 2406100046

Électrophorèse des Protéines Sériques

Technique capillaire (sebia)

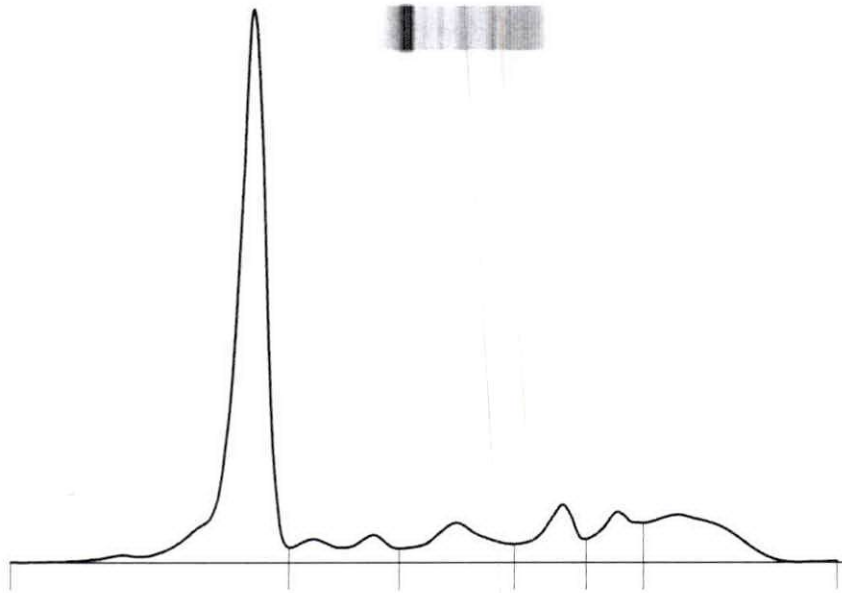

Rapp.A/G : 1,39

Protides .T 72 g/L

Fractions	%	Normales %	g/L	Normales g/L
Albumine	58,1	55,8 - 66,1	41,83	40,20 - 47,60
Alpha 1	6,4	2,9 - 4,9	4,61	2,10 - 3,50
Alpha 2	8,6	7,1 - 11,8	6,19	5,10 - 8,50
Beta 1	7,3	4,7 - 7,2	5,26	3,40 - 5,20
Beta 2	6,7	3,2 - 6,5	4,82	2,30 - 4,70
Gamma	12,9	11,1 - 18,8	9,29	8,00 - 13,50

Signature

