

# RECOMMANDATIONS IMPORTANTES A LIRE POUR ACTIVER LES REMBOURSEMENTS ET EVITER LES REJETS

## Conditions générales :

Le cadre réservé à l'adhérent doit être dûment renseigné.  
Le cadre réservé au médecin doit être renseigné par le praticien lui-même notamment la nature de la maladie.  
La validité de la feuille de soins est limitée à 3 mois à compter de la première consultation.  
L'entente préalable est exigée pour toute hospitalisation médicale, chirurgicale, soins dentaires spéciaux, extractions multiples, parodontie orthodontie, prothèses dentaires, prothèses auditives ou orthopédiques ainsi que pour tous les actes effectués en série.  
En cas d'accident, une déclaration précisant les causes et circonstances de l'accident est à joindre à la feuille de soins.

## Pharmacie :

Les vignettes des médicaments doivent être obligatoirement jointes aux ordonnances.  
Pour les médicaments sans vignettes une facture de la pharmacie doit être jointe.

## Biologie et Biologie :

La facture ainsi qu'une copie des résultats des analyses ou du compte rendu (sous pli confidentiel) doivent être jointes à l'ordonnance médicale pour toute demande de remboursement.  
Un pli confidentiel du médecin prescripteur des analyses ou radios peut être demandé par le médecin conseil de la mutuelle.

## Optique :

L'ordonnance du médecin prescripteur et la facture de l'opticien sont à joindre à la feuille de soins.

## Rééducation :

L'entente préalable renseignée par le médecin prescripteur est exigée avant le début des séances de rééducations.  
Pour le remboursement, la facture et le calendrier des séances effectuées sont à joindre à la feuille de soins.

## Dentaire :

En cas de prothèses ou de traitement canalaires, l'accord préalable renseigné sur la feuille de soins est obligatoire avant le début de traitement.

La facture doit être jointe à la feuille de soins pour toute demande de remboursement.

La radio-après soins est obligatoire en cas de prothèses ou de traitement canalaires.

## Maladie et Affection Longue Durée ALD et ALC :

La déclaration de maladie chronique doit être renseignée par le médecin prescripteur et renouvelée tous les 6 mois.

## Adresses Mails utiles

Réclamation : contact@mupras.com  
Prise en charge : pec@mupras.com  
Adhésion et changement de statut : adhesion@mupras.com

MUPRAS garantit le respect de la loi n° 09-08 relative à la protection des personnes physiques à l'égard du traitement des données à caractère personnel.

MUPRAS : Centre Allal Ben Abdellah - 6ème Etage Angle Rue Mohamed Fakir et Rue Allal Ben Abdellah - Quartier de l'Horloge  
Casablanca 20000 - Tél. : 05 22 20 45 45 (LG) - Fax : 05 22 22 78 18 - www.mupras.com



## Déclaration de Maladie

N° P19-0036326

ND: 20641

☐ Maladie

☐ Dentaire

☐ Optique

☐ Autres

### Cadre réservé à l'adhérent (e)

Matricule : 8055 Société :

☐ Actif ☒ Pensionné(e) ☐ Autre :

Nom & Prénom : Elali Chahad Abdelali

Date de naissance : 1/1/1973

Adresse : Rue Sp. 505 LAYOUB II

Tél. : 0661 322025 Total des frais engagés : Dhs

### Cadre réservé au Médecin

Cachet du médecin : Complément

Date de consultation : / /

Nom et prénom du malade : BEN LOUDA AMINA Age :

Lien de parenté : ☐ Lui-même ☒ Conjoint ☐ Enfant

Nature de la maladie :

En cas d'accident préciser les causes et circonstances

Dans le cas où la maladie aurait un caractère confidentiel, communiquer les renseignements sous pli confidentiel à l'attention du médecin conseil de la Mutuelle.



J'atteste sur l'honneur l'exactitude des renseignements portés sur la présente déclaration. Je déclare avoir pris connaissance de la clause relative à la protection des données personnelles.

Fait à : Le : / /

Signature de l'adhérent(e) :

Partie réservée à RMA

| Date(s) de réception du courrier |   |   |   |
|----------------------------------|---|---|---|
| 1                                | 2 | 3 | 4 |
|                                  |   |   |   |

| Identification |    |
|----------------|----|
| N° du sinistre |    |
|                |    |
|                | CP |

| Ordonnancement |     |   |     |
|----------------|-----|---|-----|
| I.C.           | D.D | D | C.C |
|                |     |   |     |

Siège social  
83, avenue de l'Armée Royale - Casablanca - Maroc  
Tél. : 0522 31 21 63 - 0522 31 01 69 - Fax : 0522 31 38 84  
SA au capital de 1.796.170.800 DH - Entreprise régie par la loi n° 17-99 portant code des assurances  
www.rmaassurance.com



تصريح بالمرض  
Déclaration de maladie

| Type de déclaration                      |   |
|--|---|
| <input checked="" type="radio"/> Maladie | <input type="radio"/> Maternité <input type="radio"/> Optique <input type="radio"/> Clinique <input type="radio"/> Traitements spéciaux |
| N° d'affiliation                         | Intermédiaire :   |
| Souscripteur : <u>BROUHA AGADJEL</u>     | Cachet du souscripteur :  |
| N° de police : <u>402035/01</u>          |   |
| Adresse :                                |   |

| Renseignements concernant l'assuré(e) |  |
|---------------------------------------|--|
| Nom et prénom : <u>BENSOUBA AMINA</u> |  |
| Adresse :                             |  |

| Renseignements concernant le malade |                   |
|-------------------------------------|-------------------|
| Nom et prénom : <u>L'assuré</u>     | Lien de parenté : |

Montant des frais engagés : 4445,21 DHS

J'atteste sur l'honneur l'exactitude des renseignements portés sur la présente déclaration  
Fait à CASA, le ..... Signature de l'assuré(e)

Partie réservée au praticien traitant

Nom et Prénom du malade : BEN SUDDA AMINA  
Date de naissance : 28/12/60  
Nature de la maladie : HTA  
En cas d'accident : \_\_\_\_\_  
(préciser causes et circonstances) \_\_\_\_\_

Nature des prestations

| Praticien                 | Date       | Acte et coefficient | Ordonnance | Honoraires | Cachet et signature du praticien |
|---------------------------|------------|---------------------|------------|------------|----------------------------------|
| Médecin traitant          | 25.02.2020 | 6                   |            | 300,00     |                                  |
|                           | 18.05.2020 | 6                   |            | 300,00     |                                  |
| Auxiliaires médicaux      |            |                     | 6.100      | 100,00     |                                  |
|                           |            |                     |            |            |                                  |
| Analyses et radiographies | 13.04.20   | B/630               |            | 1804,12    |                                  |
|                           |            |                     |            |            |                                  |

Pharmacie

| Factures   |         | Signature & cachet |
|------------|---------|--------------------|
| Date       | Montant |                    |
| 25.02.20   | 1262,10 |                    |
| 21/01/2020 | 9860    |                    |

Recommandations importantes

- Etablir une déclaration par personne et par maladie.
  - La déclaration doit être accompagnée de toutes les pièces justificatives (ordonnances médicales, résultats des examens de radiologie et laboratoire).
  - Joindre à la déclaration de maladie les vignettes ou à défaut les prospectus et le P.P.M. concernant les médicaments.
  - Lorsque la personne malade bénéficie d'un régime de prévoyance, l'assuré devra remettre à l'assureur les photocopies des pièces justificatives et l'original du décompte de règlement délivré par cet organisme.
  - En cas d'hospitalisation médicale ou chirurgicale : joindre une facture détaillée et dûment acquittée sur laquelle devra être précisé l'ensemble des prestations.
  - Délai de remise des pièces : toutes les pièces concernant une maladie ou un accident doivent être remises à l'assureur trois mois au plus tard après la cessation des soins.
  - Toute fausse déclaration est passible des sanctions prévues par la loi n°17-99 portant code des assurances.
- Toute réclamation doit être formulée au plus tard dans un délai de deux mois.

**LABORATOIRE D'ANALYSES MEDICALES GENELAB "Oum Rabiaâ"****Docteur Mohamed BENAZZOUZ****Pharmacien Biologiste**

Téléphone : 05 22 93 10 60/0522905937/ Fax : 05 22 93 10 61

Mobile bureau : 0661763068/Watsapp 0676845202

**Bd.Oum Rabiaâ EL Oulfa (En face siège R.A.M)- Rce Abouab Oum Rabiaâ, Imm "C" - Casablanca,**  
**genelab2@gmail.com****ICE:001084109000068 - Patente : 35051078 - INPE\_bio : 097163968 - INPE\_labo : 093001394- IF : 51485800****FACTURE****Casablanca , le 21/05/2020****Facture N° 190520-047 du 19/05/2020****RMA WATANYA****Dr : DRISSI YOUSSEF****N° Bon de soin****Mle****Patient Mme BENSOUDA AMINA EP FILALI CHA**

| Analyses   | Valeur en B | Montant         |
|--|-------------|-----------------|
| HEMOGRAMME:valeurs correspondantes à l'âge       | 80          | 88,00           |
| VITESSE DE SEDIMENTATION                         | 30          | 33,00           |
| GLYCEMIE   | 30          | 33,00           |
| HEMOGLOBINE GLYQUEE A1C                          | 100         | 110,00          |
| UREE   | 30          | 33,00           |
| CREATININE                                       | 30          | 33,00           |
| ACIDE URIQUE                                     | 30          | 33,00           |
| CHOLESTEROL TOTAL                                | 30          | 33,00           |
| HDL-CHOLESTEROL                                  | 50          | 55,00           |
| LDL- CHOLESTEROL(Selon la formule de Friedewald) | 50          | 55,00           |
| TRIGLYCERIDES                                    | 60          | 66,00           |
| SODIUM   | 30          | 33,00           |
| POTASSIUM  | 30          | 33,00           |
| CHLORE   | 30          | 33,00           |
| RESERVE ALCALINE                                 | 40          | 44,00           |
| MAGNESIUM plasmatique                            | 60          | 66,00           |
| CALCIUM  | 30          | 33,00           |
| PHOSPHORE 1J:                                    | 40          | 44,00           |
| SGOT/ASAT aspartate aminotransférase             | 50          | 55,00           |
| SGPT/ALAT alanine-aminotransférase :             | 50          | 55,00           |
| GGT (Gamma glutamyl transférase)                 | 50          | 55,00           |
| TSH-us : Thyroestimuline-Hormone ( sang)         | 250         | 275,00          |
| VITAMINE D-25-Hydroxy-vitD ( 25 OH D2+D3 )       | 450         | 495,00          |
| <b>Total B</b>                                   | <b>1630</b> | <b>1 793,00</b> |
| <b>APB</b>                                       | <b>1,0</b>  | <b>11,51</b>    |
| <b>Total</b>                                     |             | <b>1 804,51</b> |

**Arrêtée la présente facture à la somme de :****Mille huit cent quatre dirhams 51 centimes\*\*\***

Laboratoire Général  
Oum Rabiaâ  
Rce Abouab Oum Rabiaâ  
Imm "C" - Casablanca  
Tél : 05 22 93 10 60  
Fax : 05 22 93 10 61  
Mobile : 0661763068  
Watsapp : 0676845202  
ICE : 001084109000068  
Patente : 35051078  
INPE bio : 097163968  
INPE labo : 093001394  
IF : 51485800

# Bilan Biologique

Le: 18/05/2012

Nom/Prénom: BENSOUA AMINA Age: Sexe: H ☐ F ☐

## Hématologie

- ☒ NFS
- ☒ Plaquettes
- ☒ VS
- ☐ CRP
- ☐ Hémoculture

## Bilan martial

- ☐ Fer sérique
- ☐ CTF
- ☐ Ferritine
- ☐ Transferrine

## Hémostase

- ☐ Temps de Prothrombine
- ☐ TCK
- ☐ Fibrinogène
- ☐ INR

## Glucose

- ☒ Glycémie à jeun
- ☐ Hyperglycémie par VO
- ☒ Hémoglobine glyquée

## Ionogramme sanguin

- ☒ Na+
- ☒ K+
- ☒ Cl+
- ☒ Ca++
- ☒ Phosphore
- ☒ Mg++
- ☒ Bicarbonates (HCO3-)
- ☒ Urée
- ☒ Créatinine
- ☒ Acide urique

Autres :

+ VIT D  
+ TS H U

## Bilan lipidique

- ☒ Cholestérol total
- ☒ Cholestérol HDL
- ☒ Cholestérol LDL
- ☒ Triglycérides

## Fonction hépatique et enzymologie

- ☐ Amylasémie
- ☐ Bilirubine libre et conjuguée
- ☐ Phosphatases acides
- ☐ Phosphatases alcalines
- ☐ Lactate Déshydrogénase LDH
- ☒ Transaminases ASAT, ALAT
- ☒ Gamma-GT
- ☐ 5' Nucléotidase
- ☐ CPK (Créatine Phosphokinase)
- ☐ Troponine
- ☐ Electrophorèse des protéines EPP
- ☐ BNP

## Groupe sanguin

- ☐ ABO
- ☐ Rhésus
- ☐ RAI

## Sérologie et immunologie

- ☐ VDRL-TRHA
- ☐ Hépatite B
  - ☐ Antigène Hbs
  - ☐ Anticorps Anti-Hbs
  - ☐ Anticorps Anti-Hbc
  - ☐ Anticorps Anti-Hbe
- ☐ Hépatite C
  - ☐ Anticorps Anti-HVC
- ☐ Sérologie Toxoplasme
- ☐ Sérologie Rubéole
- ☐ B-HCG Plasmatique
- ☐ Facteur Rhumatoïde
- ☐ Anticorps anti-nucléaires
- ☐ Anticorps anti-DNA natif
- ☐ SLO
- ☐ Dosage du Complément

## Laboratoire urinaire

190520-047



BENSOUA AMINA EP FILALI  
D.N : 02/28/1960

- ☐ Créatinine

## Examen des urines

- ☐ Protéinurie des 24h
- ☐ ECBU
- ☐ Antibiotogramme

## Siège social

83, avenue de l'Armée Royale - Casablanca - Maroc  
Tél. : 05 22 31 21 63 - 05 22 31 01 69 - Fax : 05 22 31 38 84

S.A. au Capital de 1.796.170.800 de DH - R.C. 15.207 - C.N.S.S. 111.6666

PATENTE : 35101950 - I.F. 01084830 - ICE : 001530601000041

Entreprise régie par la loi n° 17-99 portant code des assurances

www.rmaassurance.com



**RMA**

ROYALE  
MAROCAINE  
D'ASSURANCE

# FEUILLE DE DECOMPTÉ DESTINÉE A L'ASSURÉ

| <b>Employeur</b> : BRICOMA AGADIR<br><b>Assuré</b> : BENSOU DA AMINA<br><b>N° Affiliation</b> : 00402035 01 000001<br><b>Personne soignée</b> : BENSOU DA AMINA<br><b>N° sinistre</b> : 2020003 00<br><b>Nature de la maladie</b> : |                 |                   |                | <b>Réf (C / V)</b> : 09617261<br><b>N° Externe</b> :<br><b>Date ouverture</b> : 02/05/2020<br><b>Date règlement</b> : 09/05/2020 |                          | Page 1/1                        |
|---|-----------------|-------------------|----------------|--|--------------------------|---------------------------------|
| Nature des Prestations  | Cotation<br>M.T | Cotation<br>N.A.P | Vous avez payé | Base de<br>Remboursement   | Taux de<br>Remboursement | Montant de<br>Remboursement     |
| CONSULT.SPEC.   | 0               | 0                 | 300.00         | 300.00   | 80.00                    | 240.00                          |
| CONSULT.SPEC.   | 0               | 0                 | 300.00         | 300.00   | 80.00                    | 240.00                          |
| LABO-ANAL   | 0               | 0                 | 1804.51        | 1804.51  | 80.00                    | 1443.61                         |
| RADIOGRAPHIE  | 0               | 0                 | 700.00         | 700.00   | 80.00                    | 560.00                          |
| PHARMACIE   | 0               | 0                 | 1340.70        | 1340.70  | 80.00                    | 1072.56                         |
| <b>TOTAL</b>  |                 |                   | <b>4445.21</b> | <b>4445.21</b>   |                          | <b>3556.17</b>                  |
|   |                 |                   |                |  |                          | <b>Montant A<br/>Rembourser</b> |
|   |                 |                   |                |  |                          | <b>3556.17</b>                  |

FOR-GM004 VERSION 01 DU 15/07/1998



مختبر التحليلات الطبية جينلاب "أم الربيع"  
Laboratoire de biologie médicale Génelab

"Oum Rabiaâ"

Dr. Mohamed BENAZZOUZ  
Pharmacien Biologiste

الدكتور بنعزوز محمد  
صيدلي إحيائي

Laboratoire certifié par  
IMANOR  
CERTIFICATION  
N° 2017 CSMQ.04 : 01  
NM ISO 9001 : 2015

Compte rendu d'analyses

Demandé par Dr : DRISSI YOUSSEF

100 Bd Oum Rabia Rce Al Ofoq (près de la Polyclini CNSS) H H

Tél : 022938600 Fax :

Casablanca

Edité le : 20/05/2020

Mme BENSoudA AMINA EP FILALI CHAH

Date naissance: 28/02/1960

Code Patient : 3091921

INPEGENELAB : 093001394

INPE Bio : 097163968

IF : 51485800

Réf : 190520-047

Heure création: 13:26

Dossier créé le : 19/05/2020

Patient prélevé le : 19/05/2020

Heure Plvt : 13:26 ± 15 min

\*\*\*

Page : 1/5

ANALYSES D'HEMATOLOGIE

HEMOGRAMME : Les Valeurs Usuelles sont exprimées en fonction du sexe et de l'âge du patient (mise à jour 2016)

(Sysmex XN1000)

Résultat contrôlé

Valeurs Usuelles

Antériorité

|                  |   |        |                                  |                   |                    |
|------------------|---|--------|----------------------------------|-------------------|--------------------|
| Globules rouges  | : | 4,53   | 10 <sup>6</sup> /mm <sup>3</sup> | (3,8 - 5,9)       | 4,61 (27/12/16)    |
| Hémoglobine      | : | 13,90  | g/dl                             | (12 - 17,5)       | 13,70 (27/12/16)   |
| Hématocrite      | : | 42,30  | %                                | (34 - 45)         |                    |
| VGM              | : | 93,38  | μ <sup>3</sup>                   | (76 - 96)         | 90,24 (27/12/16)   |
| TCMH             | : | 31     | pg                               | (24 - 34)         | 30 (27/12/16)      |
| CCMH             | : | 33     | g%                               | (31 - 36)         | 33 (27/12/16)      |
| Globules blancs  | : | 3250   | mm <sup>3</sup>                  | (3800 - 11000)    | 6790 (27/12/16)    |
| Formule sanguine | : |        |                                  |                   |                    |
| Neutrophiles     | : | 25,9 % | 841,75 /mm <sup>3</sup>          | (1700 - 7500)     | 4386,00 (27/12/16) |
| Eosinophiles     | : | 1,5 %  | 48,75 /mm <sup>3</sup>           | (20 - 580)        | 27,00 (27/12/16)   |
| Basophiles       | : | 0,6 %  | 19,50 /mm <sup>3</sup>           | (Inférieur à 110) | 20,00 (27/12/16)   |
| Lymphocytes      | : | 64,3 % | 2089,75 /mm <sup>3</sup>         | (1000 - 4800)     | 1833,00 (27/12/16) |
| Monocytes        | : | 7,7 %  | 250,25 /mm <sup>3</sup>          | (150 - 1000)      | 523,00 (27/12/16)  |
| Plaquettes       | : | 177    | 10 <sup>3</sup> /mm <sup>3</sup> | (150 - 445)       | 217 (27/12/16)     |

NB: Présence d'une leucopénie avec une neutropénie

Il serait souhaitable de contrôler ce résultat dans un mois, éventuellement, avec un test d'effort.

Résultat à confronter au contexte clinique et thérapeutique

Signature et tampon du laboratoire

BIOCHIMIE - HEMATOLOGIE - BACTERIOLOGIE - VIROLOGIE - IMMUNOLOGIE - PARASITOLOGIE - MYCOLOGIE - FERTILITE

شارع أم الربيع - اللفة - (أمام مقر الخطوط الملكية المغربية) - إقامة أبواب أم الربيع - عمارة "س" - الدار البيضاء

Bd. Oum Rabiaâ - El Oulfa - (en face siège R.A.M) - Résidence Abouab Oum Rabiaâ, Imm. "C" - Casablanca

INPE : 097163968 - ICE : 001084109000068 - Patente : 35051078 - البانكا : 05 22 93 10 61 - الفاكس :

E-mail : genelab2@gmail.com - Tél. : 0522 93 10 60 / 61 / 0522 90 59 37 / 0661 76 30 68 - الهاتف : - Gsm Whatsapp : 0676 84 52 02 - Site web : www.Lbmgenelab.com





مختبر التحليلات الطبية جينلاب "أم الربيع"  
*Laboratoire de biologie médicale Génelab*  
"Oum Rabiaâ"

Dr. Mohamed BENAZZOUZ  
Pharmacien Biologiste

الدكتور بنعزوز محمد  
صيدلي إحيائي

Laboratoire certifié par  
**IMANOR**  
CERTIFICATION  
N° 2017 CSMQ.04 : 01  
NM ISO 9001 : 2015.

Mme BENSOUDA AMINA EP FILALI CHAH

Dossier N° : 190520-047

Page : 2/5

**BILAN INFLAMMATOIRE ET/OU RHUMATOLOGIQUE**

Valeurs Usuelles

Antériorité

**VITESSE DE SEDIMENTATION**

Selon le comité international de normalisation en hématologie (ICSH).  
la mesure de la première heure est suffisante

Première heure : 3 mm/h  
(Tech de Westergreen)

14 (07/11/13)

Interprétation :

Femme < 50 ans : < 15 mm /h  
Femme > 50 ans : < 20 mm /h

Deuxième heure : 10 mm/h

30 (07/11/13)

NB : A titre indicatif ci dessus la VS 2ème heure

Benazzouz Mohamed  
Pharmacien Biologiste  
Oum Rabiaâ  
Bd. Oum Rabiaâ - El Oulfa - (en face siège R.A.M.) - Résidence Abouab Oum Rabiaâ, Imm. "C" - Casablanca  
Patente : 35051078 - Fax : 05 22 93 10 61 - الفاكس : 05 22 93 10 61  
INPE : 097163968 - ICE : 001084109000068 - ت.م : 0522 93 10 60 / 61 / 0522 90 59 37 / 0661 76 30 68  
E-mail : genelab2@gmail.com - Tél. : 0522 93 10 60 / 61 / 0522 90 59 37 / 0661 76 30 68 - الهاتف : 0522 93 10 60 / 61 / 0522 90 59 37 / 0661 76 30 68  
Gsm Whatsapp : 0676 84 52 02 - Site web : www.Lbmgenelab.com

BIOCHIMIE - HEMATOLOGIE - BACTERIOLOGIE - VIROLOGIE - IMMUNOLOGIE - PARASITOLOGIE - MYCOLOGIE - FERTILITE

شارع أم الربيع - اللفة - (أمام مقر الخطوط الملكية المغربية) - إقامة أبراب أم الربيع - عمارة "س" - الدار البيضاء

Bd. Oum Rabiaâ - El Oulfa - (en face siège R.A.M.) - Résidence Abouab Oum Rabiaâ, Imm. "C" - Casablanca

INPE : 097163968 - ICE : 001084109000068 - ت.م : 0522 93 10 60 / 61 / 0522 90 59 37 / 0661 76 30 68 - الفاكس : 05 22 93 10 61 - الهاتف : 0522 93 10 60 / 61 / 0522 90 59 37 / 0661 76 30 68

E-mail : genelab2@gmail.com - Tél. : 0522 93 10 60 / 61 / 0522 90 59 37 / 0661 76 30 68 - الهاتف : 0522 93 10 60 / 61 / 0522 90 59 37 / 0661 76 30 68 - Gsm Whatsapp : 0676 84 52 02 - Site web : www.Lbmgenelab.com





مختبر التحليلات الطبية جينلاب "أم الربيع"  
Laboratoire de biologie médicale GèneLab  
"Oum Rabiaâ"

Dr. Mohamed BENAZZOUZ  
Pharmacien Biologiste

الدكتور بنعزوز محمد  
صيدلي إحيائي

Laboratoire certifié par  
IMANOR  
CERTIFICATION  
N° 2017 CSMQ.04 : 01  
NM ISO 9001 : 2015

Mme BENSOUA AMINA EP FILALI CHAH

Dossier N° : 190520-047

Page : 3/5

ANALYSES DE BIOCHIMIE (SANG)

GLYCEMIE à jeun  
(Enzymatique UV/Beckman Coulter AU480)

: 1,02 g/l  
5,66 mmol/l

Valeurs Usuelles  
(0,7 - 1,1)  
(3,89 - 6,11)

Antériorité

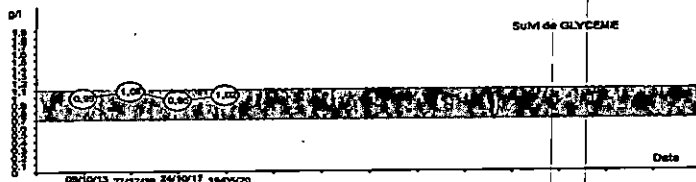

0,95 (24/10/17)  
1,08 (27/12/16)  
0,99 (09/10/13)

HEMOGLOBINE GLYQUÉE  
(Technique : HPLC /D10 DE BIORAD)

: 5,40 %

(4 - 6)

> Pour un Diabète de type 2 :

→ traité par antidiabétiques oraux,

le taux d'HgA1c doit être < à 6,5% (ou 7% selon le type de traitement)

→ traité par insuline,

le taux d'HgA1c doit être < à 7%.

→ du sujet très âgé,

le taux d'HgA1c doit être < à 8%

> Pour un Diabète de type 1,

le taux d'HgA1c doit être compris entre 7 et 7,5%.

Attention, ces chiffres varient en fonction du type de diabète, du traitement, de l'âge et des complications

UREE  
(Cinétique UV/Beckman Coulter AU 480)

: 0,35 g/l  
5,83 mmol/l

(0,17 - 0,43)  
(2,5 - 8,34)

0,22 (27/12/16)

CREATININE  
(Méthode Jaffe./Beckman Coulter AU480)

: 7,22 mg/l  
63,54 µmol/l

(5,1 - 9,5)  
(44,88 - 83,6)

8,63 (07/11/13)

ACIDE URIQUE  
(M.Enzymatique Uricase Peroxy/Beckman Coulter AU 480)

: 47,19 mg/l  
280,78 µmol/l

(26 - 60)  
(154,7 - 357)

40,57 (27/12/16)

CHOLESTEROL TOTAL  
(M.Enzymatique colorimétrique/Beckman Coulter AU480)

: 2,32 g/l  
5,99 mmol/l

(Inférieur à 2)  
(3,63 - 5,18)

1,98 (24/10/17)

1,37 (27/12/16)

HDL-CHOLESTEROL  
(M.homogene directe immunologique/Beckman Coulter AU480)

: 0,59 g/l  
1,52 mmol/l

(0,4 - 0,7)  
(1,03 - 1,8)

0,57 (24/10/17)

0,53 (27/12/16)

LDL- CHOLESTEROL (Selon la formule de Friedewald)  
NB : Valeurs à interpréter en fonction des données cliniques

: 1,30 g/l  
3,35 mmol/l

(Inférieur à 1,6)  
(Inférieur à 4,12)

1,08 (24/10/17)

0,68 (27/12/16)

BIOCHIMIE - HEMATOLOGIE - BACTERIOLOGIE - VIROLOGIE - IMMUNOLOGIE - PARASITOLOGIE - MYCOLOGIE - FERTILITE

شارع أم الربيع - الالفة - (أمام مقر الخطوط الملكية المغربية) - إقامة أبواب أم الربيع - عمارة "س" - الدار البيضاء

Bd. Oum Rabiaâ - El Oulfa - (en face siège R.A.M) - Résidence Abouab Oum Rabiaâ, Imm."C" - Casablanca

INPE : 097163968 - ICE : 001084109000068 - ت.م. - Patente : 35051078 - الهاتف : 05 22 93 10 61 - الفاكس : 05 22 93 10 61

E-mail : genelab2@gmail.com - Tél. : 0522 93 10 60 / 61 / 0522 90 59 37 / 0661 76 30 68 - الهاتف - Gsm Whatsapp : 0676 84 52 02 - Site web : www.Lbmgenelab.com



مختبر التحليلات الطبية جيلاب "أم الربيع"  
Laboratoire de biologie médicale Généralab  
"Oum Rabiaâ"

Dr. Mohamed BENAZZOUZ  
Pharmacien Biologiste

الدكتور بنعزوز محمد  
صيدلي إحيائي

Laboratoire certifié par  
IMANOR  
CERTIFICATION  
N° 2017 CSMQ.04 : 01  
NM ISO 9001 : 2015

Mme BENSOUDA AMINA EP FILALI CHAH

Dossier N° : 190520-047

Page : 4/5

ANALYSES DE BIOCHIMIE (SANG)

|   |          |               | Valeurs Usuelles     | Antériorité      |
|---|----------|---------------|----------------------|------------------|
| TRIGLYCERIDES   | :        | 2,17 g/l      | ( Inférieur à 1,5 )  | 1,67 (24/10/17)  |
| (M.Enzymatiques/Beckman Coulter AU480 )   | Résultat | 2,47 mmol/l   | ( Inférieur à 1,71 ) | 0,80 (27/12/16)  |
| contrôlé  |          |               |                      |                  |
| NB : Le prélèvement a été réalisé après s'être assuré des bonnes conditions de prélèvement.   |          |               |                      |                  |
| Cependant, nous tenons à rappeler que le non-respect strict du délai de jeûne, peut (chez certaines personnes prédisposées) donner des valeurs élevées, significatives en comparaison avec l'historique du patient de : |          |               |                      |                  |
| -Triglycerides (++)   |          |               |                      |                  |
| -Cholesterol total(+/-).  |          |               |                      |                  |
| A savoir :  |          |               |                      |                  |
| *Régime normo-lipidique durant les 3 jours qui précèdent le prélèvement   |          |               |                      |                  |
| *Un jeûne d'au moins 12 h   |          |               |                      |                  |
| SODIUM  | :        | 137,23 mmol/l | ( 135 - 145 )        |                  |
| (ISE indirect Beckman Coulter AU480 )   |          |               |                      |                  |
| POTASSIUM   | :        | 4,41 mmol/l   | ( 3,4 - 5,1 )        |                  |
| (ISE indirect Beckman Coulter AU480 )   |          |               |                      |                  |
| Chlore  | :        | 103,79 mmol/l | ( 101 - 109 )        |                  |
| (ISE indirect Beckman Coulter AU480 )   |          |               |                      |                  |
| RESERVE ALCALINE  | :        | 28,07 mmol/l  | ( 21 - 31 )          |                  |
| (M.Enzymatique/Beckman Coulter AU 480 )   |          |               |                      |                  |
| MAGNESIUM plasmatique   | :        | 20,92 mg/l    | ( 17,5 - 26,25 )     |                  |
| (Test photométrique calmagite/Olympus AU 480 )  |          | 0,86 mmol/l   | ( 0,71 - 1,07 )      |                  |
| CALCIUM   | :        | 93,27 mg/l    | ( 88 - 106 )         |                  |
| (Arsenazo III/Beckman Coulter AU480 )   |          | 2,33 mmol/l   | ( 2,2 - 2,65 )       |                  |
| PHOSPHORE 1J:   | :        | 39,08 mg/l    | ( 25 - 47 )          |                  |
| (M.Cinétique Molybdate 340nm/Beckman Coulter AU480 )  |          | 1,25 mmol/l   |                      |                  |
| SGOT/ASAT aspartate aminotransférase  | :        | 22,25 U/L     | ( Inférieur à 35 )   | 19,63 (24/10/17) |
| (Cinétique UV/Beckman Coulter AU480 )   |          |               |                      | 26 (07/11/13)    |
| SGPT/ALAT alanine-aminotransférase :  | :        | 24,28 U/L     | ( Inférieur à 35 )   | 22,58 (24/10/17) |
| (Cinétique UV/Beckman Coulter AU480 )   |          |               |                      | 30 (07/11/13)    |
| GGT (Gamma glutamyl transférase)  | :        | 15,55 UI/l    | ( Inférieur à 38 )   | 14,00 (07/11/13) |
| (Test de coloration cinétique/Beckman Coulter AU480 )   |          |               |                      |                  |

*Signature*  
Laboratoire Généralab  
Oum Rabiaâ  
M. BENAZZOUZ  
M. BENSOUDA AMINA EP FILALI CHAH  
Avenue 10 Oum Rabiaâ : 097163968  
15 22 Patentes : 09000085800  
F 021004116

BIOCHIMIE - HEMATOLOGIE - BACTERIOLOGIE - VIROLOGIE - IMMUNOLOGIE - PARASITOLOGIE - MYCOLOGIE - FERTILITE

شارع أم الربيع - اللفة - (أمام مقر الخطوط الملكية المغربية) - إقامة أبواب أم الربيع - عمارة "س" - الدار البيضاء

Bd. Oum Rabiaâ - El Oulfa - (en face siège R.A.M) - Résidence Abouab Oum Rabiaâ, Imm."C" - Casablanca

INPE : 097163968 - ICE : 001084109000068 - حام - Patente : 35051078 - البعثة - Fax : 05 22 93 10 61 - التاكسي

E-mail : genelab2@gmail.com - Tél. : 0522 93 10 60 / 61 / 0522 90 59 37 / 0661 76 30 68 - الهاتف - Gsm Whatsapp : 0676 84 52 02 - Site web : www.Lbmgenelab.com



مختبر التحليلات الطبية جينلاب "أم الربيع"  
Laboratoire de biologie médicale Généralab  
"Oum Rabiaâ"

Dr. Mohamed BENAZZOUZ  
Pharmacien Biologiste

الدكتور بنعزوز محمد  
صيدلي إحيائي

Laboratoire certifié par  
IMANOR  
CERTIFICATION  
N° 2017 CSMQ.04 : 01  
NM ISO 9001 : 2015

Mme BENSOUA AMINA EP FILALI CHAH

Dossier N° : 190520-047

Page : 5/5

**ANALYSES HORMONALES**

TSH-us : Thyroestimuline-Hormone  
(Tech. Chimiluminescence/Access)

: 0,59  $\mu$ UI/ml

Valeurs Usuelles  
(0,25 - 5,6)

Antériorité

1,07 (14/07/17)  
0,42 (05/05/17)  
0,16 (27/12/16)  
0,79 (26/04/16)  
0,41 (07/11/13)

Valeurs Usuelles TSHus en  $\mu$ UI/ml

- Pour les enfants de moins de 18 ans : les valeurs sont en fonction de l'âge
- Population globales âgées de 18 à 88ans  
Homme : 0,30-5,6  $\mu$ UI/ml  
Femme Non Enceinte : 0,25-5,6  $\mu$ UI/ml
- Femme enceinte :  
1er Trimestre : 0,05-3,70  $\mu$ UI/ml  
2ème Trimestre : 0,31-4,35  $\mu$ UI/ml  
3ème Trimestre : 0,41-5,18  $\mu$ UI/ml

**ANALYSES DIVERSES**

VITAMINE D-25-Hydroxy-vitD (25 OH D2+D3) :  
(Technique ELFA : Vidas)

10,70 ng/mL

Valeurs Usuelles

Antériorité

13.20 (05/05/17)

Interprétation:

Déficient : <20 ng/mL  
Insuffisant : 20 - 29 ng/mL  
Suffisant : 30 - 100 ng/mL  
Toxicité potentielle : 100 ng/mL

Nous vous remercions de votre confiance et vous souhaitons un bon rétablissement

Dr. Mohamed BENAZZOUZ

Dr. Meriem HAOUANE

BIOCHIMIE - HEMATOLOGIE - BACTERIOLOGIE - VIROLOGIE - IMMUNOLOGIE - PARASITOLOGIE - MYCOLOGIE - FERTILITE

شارع أم الربيع - الالة - (أمام مقر الخطوط الملكية المغربية) - إقامة أبواب أم الربيع - عمارة "س" - الدار البيضاء

Bd. Oum Rabiaâ - El Oulfa - (en face siège R.A.M) - Résidence Abouab Oum Rabiaâ, Imm."C" - Casablanca

INPE : 097163968 - ICE : 001084109000068 - ت.م - Patente : 35051078 - البعثة : 05 22 93 10 61 - الفاكس : 05 22 93 10 61

E-mail : genelab2@gmail.com - Tél. : 0522 93 10 60 / 61 / 0522 90 59 37 / 0661 76 30 68 - الهاتف - Gsm Whatsapp : 0676 84 52 02 - Site web : www.Lbmgenelab.com

**Docteur Youssef DRISSI**

Spécialiste des maladies  
du Cœur et des Vaisseaux

Ancien Médecin Interne  
des Hôpitaux de Paris

- Holter tensionnel
- Holter rythmique
- Epreuve d'effort
- Echo-doppler  
cardiaque couleur



**الدكتور يوسف الإدريسي**

اختصاصي في أمراض القلب و الشرايين

طبيب سابق بمستشفيات باريس

الفحص بالصدى بالألوان  
- الهولتر -

Casablanca, le 19-05-2020

BEN SOWDA ANINA

note d'ho

pour Echo Cardio

700,00 dh

**Dr. Youssef DRISSI**  
**CARDIOLOGUE**

100 Bd. Oum Rabii - Hay Hassani  
Casablanca - Tél: 05 22 93 86 00

100, شارع أم الربيع - إقامة الأفق - الحي الحسني - الدار البيضاء

100, bd. Oum Rabii - Résidence Al Ofoq (près de la Polyclinique CNSS) Hay Hassani - Casablanca

المستعجلات : 0661 08 02 82 - Urgences : 0661 08 02 82 - E-mail : ydrissi@hotmail.com - الهاتف : 0522 93 86 00 / Tél./Fax : 0522 93 86 00

Dr Youssef DRISSI  
Cardiologue  
100, boul. Oum Errabii  
Hay Hassani, Casablanca  
Tel : 05 22 93 86 00

### **COMPTE RENDU D'ECHO-DOPPLER CARDIAQUE**

NOM : BENSOUDA  
PRENOM : AMINA  
DATE D'EXAMEN : 19.05.2020

Aorte ascendante de taille normale = 30 mm. Oreillette gauche, de taille (36 mm) et cinétique normales, sans thrombus visible.

Ventricule gauche de taille normale (50 mm/30 mm), de cinétique globale et segmentaire normales, avec FR à 40 % et FE à 70 %. Pas d' HVG : ESIVd = 11 mm, EPPd = 11 mm.

Pas de trouble de la fonction diastolique : E/A = 1,3.

Appareil valvulaire mitral souple. Sans particularités.

Appareil valvulaire aortique : Sans particularités.

Pas d'hypertension artérielle pulmonaire. PAPS = 8.

Péricarde : pas d'épanchement.

Crosse aortique : sans particularités.

Cavités droites de taille normale. VD = 20 mm.

#### **AU TOTAL :**

Bonne fonction systolo-diastolique du VG.

Pas de valvulopathie.

Pas d'épanchement péricardique.

Dr. Youssef DRISSI  
CARDIOLOGUE  
100 Bd. Oum Errabii Hay Hassani  
Casablanca. Tél. 05 22 93 86 00

## Docteur Youssef DRISSI

Spécialiste des maladies  
du Cœur et des Vaisseaux

Ancien Médecin Interne  
des Hôpitaux de Paris

- Holter tensionnel
- Holter rythmique
- Epreuve d'effort
- Echo-doppler  
cardiaque couleur

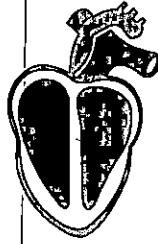

## الدكتور يوسف الإدريسي

اختصاصي في أمراض القلب و الشرايين

طبيب سابق بمستشفيات باريس

الفحص بالصدى بالألوان  
- الهولتر -

Casablanca, le

25.02.2006

Dr Youssef DRISSI

Tarek

(AS)

180,30 x 7

14/15 x 6 mois

1262,10

Pharmacie RABII AL MOUSTAKHAL  
Rabii FATHALLAH  
Docteur en Pharmacie  
Lot. Al Moustakhal 34 34 34 34  
El Moustakhal Casablanca  
Tél/Fax: 022 53 34 15

4/15

100, شارع أم الربيع - إقامة الأفق - الحي الحسني - الدار البيضاء

100, bd. Oum Rabii - Résidence Al Ofoq (près de la Polyclinique CNSS) Hay Hassani - Casablanca

المستعجلات : 0661 08 02 82 - Urgences - E-mail : ydrissi@hotmail.com - الهاتف : 0522 93 86 00 - Tél./Fax :

**Docteur Youssef DRISSI**

**Spécialiste des maladies  
du Cœur et des Vaisseaux**

**Ancien Médecin Interne  
des Hôpitaux de Paris**

- Holter tensionnel
- Holter rythmique
- Epreuve d'effort
- Echo-doppler  
cardiaque couleur

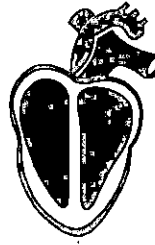

**الدكتور يوسف الإدريسي**

**اختصاصي في أمراض القلب و الشرايين**

**طبيب سابق بمستشفيات باريس**

**الفحص بالصدى بالألوان  
- الهولتر -**

Casablanca, le 21.05.2012

BOUMADA AOTMA

39,300220 Actarine

78,60

74813



Pharmacie RABII AL MOUSTAKBAL  
Rabii FAHALAH  
Docteur en Pharmacie  
Lot. Al Moustakbal CH 34 Imm. T 30  
Sidi Maarout Casablanca  
Tél/Fax: 022 55 87 17

100, شارع أم الربيع - إقامة الأفق - الحي الحسني - الدار البيضاء

100, bd. Oum Rabii - Résidence Al Ofoq (près de la Polyclinique CNSS) Hay Hassani - Casablanca

المستعجلات : 0661 08 02 82 - Urgences : 0661 08 02 82 - E-mail : ydrissi@hotmail.com - الهاتف : 0522 93 86 00 - Tél./Fax :