

RECOMMANDATIONS IMPORTANTES A LIRE POUR ACTIVER LES REMBOURSEMENTS ET EVITER LES REJETS

Conditions générales :

Le cadre réservé à l'adhérent doit être dûment renseigné.

Le cadre réservé au médecin doit être renseigné par le praticien lui-même notamment la nature de la maladie.

La validité de la feuille de soins est limitée à 3 mois à compter de la première consultation.

L'entente préalable est exigée pour toute hospitalisation médicale, chirurgicale, soins dentaires spéciaux, extractions multiples, parodontie orthodontie, prothèses dentaires, prothèses auditives ou orthopédiques ainsi que pour tous les actes effectués en série.

En cas d'accident, une déclaration précisant les causes et circonstances de l'accident est à joindre à la feuille de soins.

Pharmacie :

Les vignettes des médicaments doivent être obligatoirement jointes aux ordonnances.

Pour les médicaments sans vignettes une facture de la pharmacie doit être jointe.

Radiologie et Biologie :

La facture ainsi qu'une copie des résultats des analyses ou du compte rendu (sous pli confidentiel) doivent être jointes à l'ordonnance médicale pour toute demande de remboursement.

Un pli confidentiel du médecin prescripteur des analyses ou radios peut être demandé par le médecin conseil de la mutuelle.

Optique :

L'ordonnance du médecin prescripteur et la facture de l'opticien sont à joindre à la feuille de soins.

Rééducation :

L'entente préalable renseignée par le médecin prescripteur est exigée avant le début des séances de rééducations.

Pour le remboursement, la facture et le calendrier des séances effectuées sont à joindre à la feuille de soins.

Dentaire :

En cas de prothèses ou de traitement canalaires, l'accord préalable renseigné sur la feuille de soins est obligatoire avant le début de traitement.

La facture doit être jointe à la feuille de soins pour toute demande de remboursement.

La radio-après soins est obligatoire en cas de prothèses ou de traitement canalaires.

Maladie et Affection Longue Durée ALD et ALC :

La déclaration de maladie chronique doit être renseignée par le médecin prescripteur et renouvelée tous les 6 mois.

Adresses Mails utiles

Réclamation : contact@mupras.com
Prise en charge : pec@mupras.com
Adhésion et changement de statut : adhesion@mupras.com

MUPRAS garantit le respect de la loi n° 09-08 relative à la protection des personnes physiques à l'égard du traitement des données à caractère personnel.

MUPRAS : Centre Allal Ben Abdellah - 6ème Etage Angle Rue Mohamed Fakir et Rue Allal Ben Abdellah - Quartier de l'Horloge
Casablanca 20000 - Tél. : 05 22 20 45 45 (LG) - Fax : 05 22 22 78 18 - www.mupras.com



Déclaration de Maladie

N° P19-0031625

ND: 29727

☒ Maladie

☐ Dentaire

☐ Optique

☐ Autres

Cadre réservé à l'adhérent (e)

Matricule : 5628 Société :

☐ Actif ☒ Pensionné(e) ☐ Autre :

Nom & Prénom : BIBLAT MUSTAPHA

Date de naissance : 01. 02. 1951

Adresse : 46 Houria Rue 208 n° 374

147 HASAN ELISA

Tél. : 06. 72. 71. 59. 36 Total des frais engagés : 25 Dhs

Cadre réservé au Médecin

Cachet du médecin :

Date de consultation : 09 / 06 / 2020

Nom et prénom du malade : FAKIR NAIMA Age :

Lien de parenté : ☐ Lui-même ☐ Conjoint ☐ Enfant

Nature de la maladie : Maladie chronique

En cas d'accident préciser les causes et circonstances :

Dans le cas où la maladie aurait un caractère confidentiel, communiquer les renseignements sous pli confidentiel à l'attention du médecin conseil de la Mutuelle.

J'atteste sur l'honneur l'exactitude des renseignements portés sur la présente déclaration. Je déclare avoir pris connaissance de la clause relative à la protection des données personnelles.

Fait à : Le : / /

Signature de l'adhérent(e) :

RELEVÉ DES FRAIS ET HONORAIRES

Dates des Actes	Natures des Actes	Nombre et Coefficient	Montant détaillé des Honoraires	Cachet et signature du Médecin attestant le Paiement des Actes
9/6/2020			300,00	
15/6/2020	Implant		500,-	

EXECUTION DES ORDONNANCES

Cachet du Pharmacien ou du Fournisseur	Date	Montant de la Facture
	09.06.2020	205,00
	15.06.2020	608,10

ANALYSES - RADIOGRAPHIES

Cachet et signature du Laboratoire et du Radiologue	Date	Désignation des Coefficients	Montant des Honoraires
	12.06.2020	23 + 23 + 260	1060,00 Dhs

AUXILIAIRES MEDICAUX

Cachet et signature du Praticien	Date des Soins	Nombre				Montant détaillé des Honoraires
		A M	P C	I M	I V	

RELEVÉ DES FRAIS ET HONORAIRES

Le praticien est prié de préciser la dent traitée, l'acte pratiqué en indiquant la nature des soins.

Important :

Veillez joindre les radiographies en cas de prothèses ou de traitement canaux, ainsi que le bilan de l'

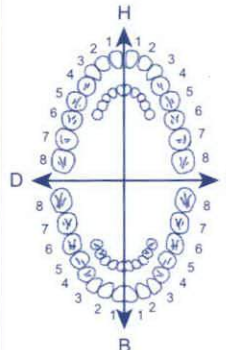
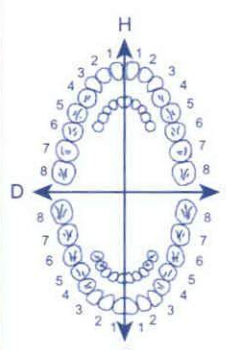
SOINS DENTAIRES	Dents Traitées	Nature des Soins	Coefficient														
				COEFFICIENT DES TRAVAUX													
				MONTANTS DES SOINS													
				DEBUT D'EXECUTION													
				FIN D'EXECUTION													
O.D.F PROTHESES DENTAIRES	DETERMINATION DU COEFFICIENT MASTICATOIRE																
	<table border="1"> <tr> <td colspan="2">H</td> </tr> <tr> <td>25533412</td> <td>21433552</td> </tr> <tr> <td>00000000</td> <td>00000000</td> </tr> <tr> <td>D</td> <td>G</td> </tr> <tr> <td>00000000</td> <td>00000000</td> </tr> <tr> <td>35533411</td> <td>11433553</td> </tr> <tr> <td colspan="2">B</td> </tr> </table>		H		25533412	21433552	00000000	00000000	D	G	00000000	00000000	35533411	11433553	B		COEFFICIENT DES TRAVAUX
	H																
	25533412	21433552															
	00000000	00000000															
	D	G															
	00000000	00000000															
	35533411	11433553															
	B																
	[Création, remont, adjonction] Fonctionnel, Thérapeutique, nécessaire à la profession		MONTANTS DES SOINS														
			DATE DU DEVIS														
		DATE DE L'EXECUTION															

VISA ET CACHET DU PRATICIEN ATTESTANT LE DEVIS

VISA ET CACHET DU PRATICIEN ATTESTANT L'EXECUTION

Docteur Abderrahmane ABOUCHAMA
Chirurgien Orthopédiste et Traumatologue

- * Diplômé de l'Université de Louvain à Bruxelles
- * Ancien Interne des Hôpitaux de France
- * Ancien Praticien en Belgique
- * Diplômé de Médecine et Traumatologie du Sport
- * Chirurgie Traumatologique et du Rhumatisme
- * Chirurgie de la Colonne Vertébrale
- * Chirurgie de la Main et Pied
- * Chirurgie Arthroscopique



الدكتور عبد الرحمان أبو شامة
إختصاصي في جراحة العظام والمفاصل

- * شهادة من جامعة لوفان ببروكسيل
- * طبيب داخلي سابق بمستشفيات فرنسا
- * ممارس سابق ببليجيكا
- * دبلوم في الطب الرياضي والإصابات برنس
- * الجراحة بالمنظار الداخلي للمفاصل
- * جراحة الكسور والروماتيزم
- * جراحة العمود الفقري
- * جراحة اليد والقدم

Casablanca, le : 09/06/2022 في : الدار البيضاء،

9 FIKRI NATMA

22,20

1. Coltegrane



61.30 1/2 - 41,50

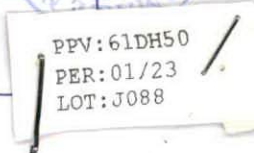

2. Coltegrane 15mg



37.00 1/2 - 17



3 - DULASTAN 0-0-2

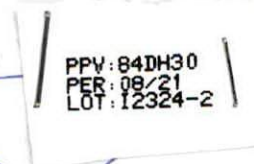

84.30

4 - Etoricoxib 20mg



1/2 - 17

205.00



61, Boulevard Oued Darâa, Oulfa - Casablanca الدار البيضاء - الألفة - شارع واد درعة، 61

الهاتف : 05 22 27 48 01 - Tél. : 06 61 24 13 16 - المستعجلات :

Docteur Abderrahmane ABOUCHAMA

Chirurgien Orthopédiste et Traumatologue

- * Diplômé de l'Université de Louvain à Bruxelles
- * Ancien Interne des Hôpitaux de France
- * Ancien Praticien en Belgique
- * Diplômé de Médecine et Traumatologie du Sport
- * Chirurgie Traumatologique et du Rhumatisme
- * Chirurgie de la Colonne Vertébrale
- * Chirurgie de la Main et Pied
- * Chirurgie Arthroscopique



الدكتور عبد الرحمان أبو شامة

إختصاصي في جراحة العظام والمفاصل

- * شهادة من جامعة لوفان ببروكسيل
- * طبيب داخلي سابق بمستشفيات فرنسا
- * ممارس سابق ببلجيكا
- * دبلوم في الطب الرياضي والإصابات برنس
- * الجراحة بالمنظار الداخلي للمفاصل
- * جراحة الكسور والروماتيزم
- * جراحة العمود الفقري
- * جراحة اليد والقدم

Casablanca, le : 15/06/2020 في



في TIKR NAIMA

183.00 x3

FlexTonic

53.10

Relaxol

608.10

Lot: FTB09/19
DLC: 09/2022

P.P.C : 183,00 DH

09/2022

P.P.C : 183,00 DH

Lot: FTB09/19
DLC: 09/2022

P.P.C : 183,00 DH

LOT : 19E006
PER: 09 2022
RELAXOL 500MG/2MG
CP B20
P.P.V : 53DH10



- * Diplômé de l'Université de Louvain à Bruxelles
- * Ancien Interne des Hôpitaux de France
- * Ancien Praticien en Belgique
- * Diplômé de Médecine et Traumatologie du Sport
- * Chirurgie Traumatologique et du Rhumatisme
- * Chirurgie de la Colonne Vertébrale
- * Chirurgie de la Main et Pied
- * Chirurgie Arthroscopique



- * شهادة من جامعة لوفان ببروكسيل
- * طبيب داخلي سابق بمستشفيات فرنسا
- * ممارس سابق ببلجيكا
- * دبلوم في الطب الرياضي والإصابات برنس
- * الجراحة بالمنظار الداخلي للمفاصل
- * جراحة الكسور والروماتيزم
- * جراحة العمود الفقري
- * جراحة اليد والقدم

Casablanca, le : 09/06/2026 : الدار البيضاء، في :

RAPPORT INITIAL
M. BIKRI NATMA

Ami c ha chra jai

de rapport avec un ED

De l'axe Colonne Cervicale

associée à un Traumatisme

de la Colonne des rotateurs de
l'épaule droite

Docteur Abderrahmane ABOUCHAMA

Chirurgien Orthopédiste et Traumatologue

- * Diplômé de l'Université de Louvain à Bruxelles
- * Ancien Interne des Hôpitaux de France
- * Ancien Praticien en Belgique
- * Diplômé de Médecine et Traumatologie du Sport
- * Chirurgie Traumatologique et du Rhumatisme
- * Chirurgie de la Colonne Vertébrale
- * Chirurgie de la Main et Pied
- * Chirurgie Arthroscopique



الدكتور عبد الرحمان أبو شامة

إختصاصي في جراحة العظام و المفاصل

- * شهادة من جامعة لوفان ببروكسيل
- * طبيب داخلي سابق بمستشفيات فرنسا
- * ممارس سابق ببليجيكا
- * دبلوم في الطب الرياضي والإصابات برنس
- * الجراحة بالمنظار الداخلي للمفاصل
- * جراحة الكسور والروماتيزم
- * جراحة العمود الفقري
- * جراحة اليد والقدم

Casablanca, le : 09/06/2020 : الدار البيضاء، في :

FIKRI NAÏMA

Rx Colonne

Cervicale

Ap + 3/4

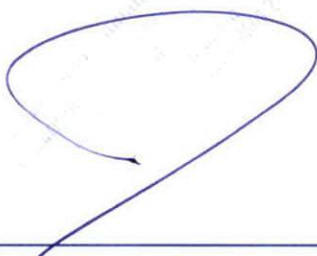

61, Boulevard Oued Darâa, Oulfa - Casablanca الدار البيضاء - الألفة - شارع واد درعة، 61

الهاتف : 05 22 27 48 01 - Tél. : المستعجلات : 06 61 24 13 16 - Urgences

Docteur Abderrahmane ABOUCHAMA
Chirurgien Orthopédiste et Traumatologue

الدكتور عبد الرحمان أبو شامة
إختصاصي في جراحة العظام والمفاصل

- * Diplômé de l'Université de Louvain à Bruxelles
- * Ancien Interne des Hôpitaux de France
- * Ancien Praticien en Belgique
- * Diplômé de Médecine et Traumatologie du Sport
- * Chirurgie Traumatologique et du Rhumatisme
- * Chirurgie de la Colonne Vertébrale
- * Chirurgie de la Main et Pied
- * Chirurgie Arthroscopique



- * شهادة من جامعة لوفان ببروكسيل
- * طبيب داخلي سابق بمستشفيات فرنسا
- * ممارس سابق ببليجيكا
- * دبلوم في الطب الرياضي والإصابات برنس
- * الجراحة بالمنظار الداخلي للمفاصل
- * جراحة الكسور والروماتيزم
- * جراحة العمود الفقري
- * جراحة اليد والقدم

Casablanca, le : 07/06/2020 : الدار البيضاء، في :

Dr FIKRI NAÏMA

Echo graphie du
cote

Tendinite sur Epineux?
- Une Arthroscopie
- Possible?

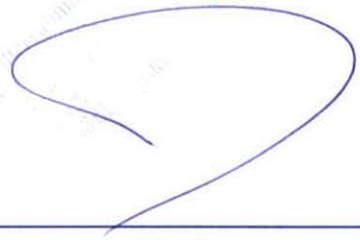

12/06/2020
Casablanca, le -----

IF : 2221555

Facture N° 1626/06/2020

Nom patient : FIKRI NAIMA

Examen(s) réalisé(s) : ECHOGRAPHIE EPAULE
RACHIS CERVICAL FACE/PROFIL
RACHIS CERVICAL 3/4 DROIT ET GAUCHE

Date Examen(s) : 12/06/2020

Montant : 1060 DH

Montant Produits : 0,00 DH

ARRETEE LA PRESENTE FACTURE A LA SOMME DE :
MONTANT TOTAL :
MILLE SOIXANTE DIRHAMS

10, Imm. Communal. Angle route d'Azemmour et Bd. Sidi Abderrahmane - Casablanca

Tél. : 05 22 90 10 10 / 05 22 90 07 07 - Fax : 05 22 93 37 13

Pantente : 35 00 38 66 - TVA : 73 39 10 - ICE : 001686337000022



Dr. O. Alami

Spécialiste en Radiologie
Lauréate de l'Université Nancy I
Ex Radiologue au CHU Ibn Rochd

Dr. N. Faris

Spécialiste en Radiologie
Lauréate de l'Université Nancy I
Ex Radiologue au CHU Ibn Rochd

12/06/2020

PATIENT : Mme.FIKRI NAIMA
MEDCIN TRAITANT : ABOUCHAMA ABDERRAHMANE
EXAMEN(s) REALISE(s) : ECHOGRAPHIE EPAULE DROITE

Cher Docteur,

Je vous remercie de nous avoir adressé votre patient dont voici le résultat de l'examen.

ECHOGRAPHIE EPAULE DROITE

- ❖ L'articulation acromio claviculaire est d'aspect échographique normal.
- ❖ Le tendon sus épineux est globuleux, semble être le siège en centro tendineux de deux macrocalcifications finement échogènes hétérogènes de 8mm de diamètre environ chacune, associées à de fines calcifications corticales en regard de l'insertion distale avec très discrète désinsertion distale associée.
- ❖ les autres tendons sont normaux.
- ❖ La loge du muscle supra épineux est échographiquement normale.
- ❖ Epanchement au niveau de la bourse sous acromio deltoïdienne.
- ❖ Discret épanchement intra articulaire le long de la gouttière du long biceps.
- ❖ A noter un conflit antéro supérieur.

AU TOTAL

Tendinopathie et enthésopathie calcifiantes du supra épineux, avec discrète désinsertion distale et bursite associée.

Confraternellement

DR O. ALAMI



Dr. O. Alami

*Spécialiste en Radiologie
Lauréate de l'Université Nancy I
Ex Radiologue au CHU Ibn Rochd*

Dr. N. Faris

*Spécialiste en Radiologie
Lauréate de l'Université Nancy I
Ex Radiologue au CHU Ibn Rochd*

12/06/2020

PATIENT : Mme.FIKRI NAIMA
MEDECIN TRAITANT : DR ABDERRAHMANE ABOUCHAMA
EXAMEN(s) REALISE(s) : RACHIS CERVICAL F/P+3/4 DT ET GHE

Cher Docteur,
Je vous remercie de nous avoir adressé votre patiente dont voici le résultat de l'examen.

RACHIS CERVICAL F/P+3/4 DROIT ET GAUCHE

- ❖ Trame osseuse de minéralisation normale et homogène.
- ❖ Absence de dysharmonie de courbure tant de face que de profil.
- ❖ Alignement régulier des murs antérieur et postérieur.
- ❖ Bon respect de la hauteur des corps vertébraux.
- ❖ Ostéophytose marginale avec pincement discal étagé, intéressant C3-C4, C4-C5, C5-C6 et C6-C7, avec unearthrose C5-C6 bilatérale, réduisant les trous de conjugaisons correspondants.
- ❖ Discrète réduction des trous de conjugaison C4-C5 droit et C3-C4 gauche.

AU TOTAL

Cervico discarthrose étagée.

Confraternellement

DR O. ALAMI

Patient

N°	12-06-2020-0010
Nom	FIKRI, NAIMA
D. naissance	
Sexe	

Examen

N° d'accès	
Date	12062020
Description	
Echographiste	

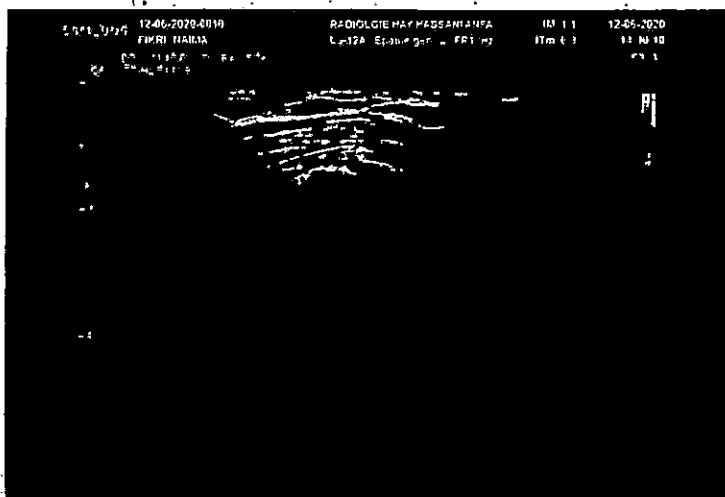
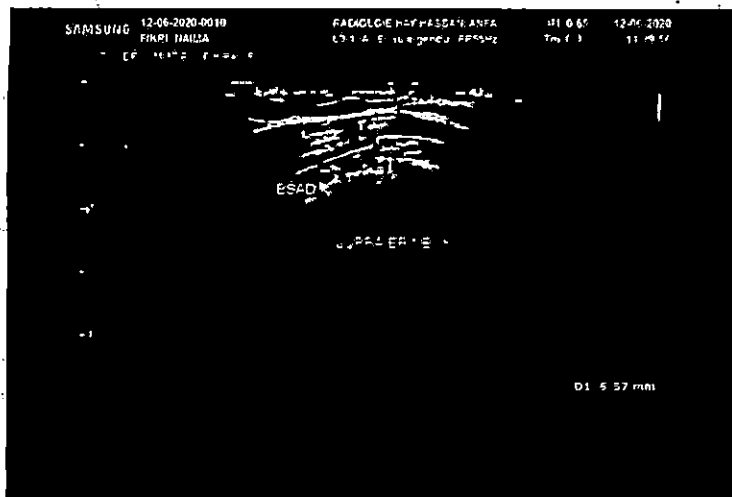
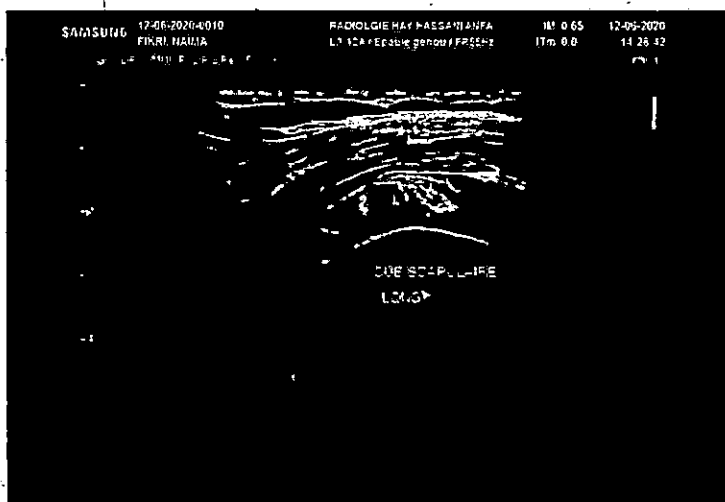
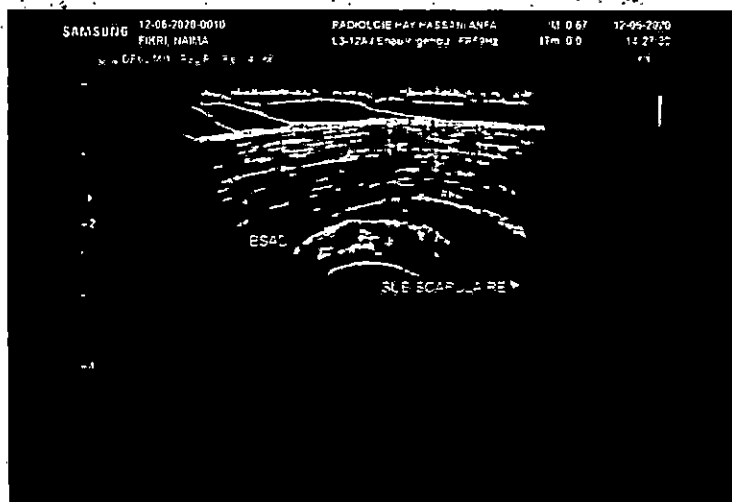

Rapport image ultrason

Page 2 of 3

Patient		Examen	
N°	12-06-2020-0010	N° d'accès	
Nom	FIKRI, NAIMA	Date	12062020
D. naissance		Description	
Sexe		Echographiste	

