

RECOMMANDATIONS IMPORTANTES A LIRE POUR ACTIVER LES REMBOURSEMENTS ET EVITER LES REJETS

Conditions générales :

- Le cadre réservé à l'adhérent doit être dûment renseigné.
- Le cadre réservé au médecin doit être renseigné par le praticien lui-même notamment la nature de la maladie.
- La validité de la feuille de soins est limitée à 3 mois à compter de la première consultation.
- L'entente préalable est exigée pour toute hospitalisation médicale, chirurgicale, soins dentaires spéciaux, extractions multiples, parodontie orthodontie, prothèses dentaires, prothèses auditives ou orthopédiques ainsi que pour tous les actes effectués en série.
- En cas d'accident, une déclaration précisant les causes et circonstances de l'accident est à joindre à la feuille de soins.

Pharmacie :

- Les vignettes des médicaments doivent être obligatoirement jointes aux ordonnances.
- Pour les médicaments sans vignettes une facture de la pharmacie doit être jointe.

Radiologie et Biologie :

- La facture ainsi qu'une copie des résultats des analyses ou du compte rendu (sous pli confidentiel) doivent être jointes à l'ordonnance médicale pour toute demande de remboursement.
- Un pli confidentiel du médecin prescripteur des analyses ou radios peut être demandé par le médecin conseil de la mutuelle.

Optique :

- L'ordonnance du médecin prescripteur et la facture de l'opticien sont à joindre à la feuille de soins.

Rééducation :

- L'entente préalable renseignée par le médecin prescripteur est exigée avant le début des séances de rééducations.
- Pour le remboursement, la facture et le calendrier des séances effectuées sont à joindre à la feuille de soins.

Dentaire :

- En cas de prothèses ou de traitement canaux, l'accord préalable renseigné sur la feuille de soins est obligatoire avant le début de traitement.
- La facture doit être jointe à la feuille de soins pour toute demande de remboursement.
- La radio-après soins est obligatoire en cas de prothèses ou de traitement canaux.

Maladie et Affection Longue Durée ALD et ALC :

- La déclaration de maladie chronique doit être renseignée par le médecin prescripteur et renouvelée tous les 6 mois.

Adresses Mails utiles

- 0 Réclamation : contact@mupras.com
- 0 Prise en charge : pec@mupras.com
- 0 Adhésion et changement de statut : adhesion@mupras.com

La MUPRAS garantit le respect de la loi n° 09-08 relative à la protection des personnes physiques à l'égard du traitement des données à caractère personnel.

MUPRAS : Centre Allal Ben Abdellah - 6ème Etage Angle Rue Mohamed Fakir et Rue Allal Ben Abdellah - Quartier de l'Horloge Casablanca 20000 - Tel. : 05 22 20 45 45 (LG) - Fax : 05 22 22 78 18 - www.mupras.com



MUPRAS
Mutuelle de Prévoyance
& d'Actions Sociales
de Royal Air Maroc

Déclaration de Maladie

N° W19-435597

54028

☒ Maladie

☐ Dentaire

☐ Optique

☐ Autres

Cadre réservé à l'adhérent (e)

Matricule : 2563

Société :

☐ Actif

☐ Pensionné(e)

☒ Autre : Retraité

Nom & Prénom : AHMED CHENNOUNI

Date de naissance : 1946

Adresse : RUE SIJIL MARRA, N° 161, BORDJ

Tél. : 06 71 71 09

Total des frais engagés :

Dhs

Cadre réservé au Médecin

Cachet du médecin :

Date de consultation :

Nom et prénom du malade : Chennouni Ahmed

Age : 74 ans

Lien de parenté :

☒ Lui-même

☐ Conjoint

☐ Enfant

Nature de la maladie : HTA - Cardiopathie coronarienne

En cas d'accident préciser les causes et circonstances :

Dans le cas où la maladie aurait un caractère confidentiel, communiquer les renseignements sous pli confidentiel à l'attention du médecin conseil de la Mutuelle.

J'atteste sur l'honneur l'exactitude des renseignements portés sur la présente déclaration. Je déclare avoir pris connaissance de la clause relative à la protection des données personnelles.

Fait à : Casablanca

Le : / /

Signature de l'adhérent(e) :

VOLET ADHERENT

Déclaration de maladie

N° W19-435597

Remplissez ce volet, découpez le et conservez le.
Il sera nécessaire de le présenter pour toute réclamation ultérieure.

Matricule :

Nom de l'adhérent(e) :

Total des frais engagés :

Date de dépôt :

Coupon à conserver par l'adhérent(e).

RELEVÉ DES FRAIS ET HONORAIRES				
Dates des Actes	Natures des Actes	Nombre et Coefficient	Montant détaillé des Honoraires	Cachet et signature du Médecin attestant le Paiement des Actes
17/11/2020	G. + ECG		300 DH	INT. 0711056643
20/11/2020	consulte		G	

EXECUTION DES ORDONNANCES		
Cachet du Pharmacien ou du Fournisseur	Date	Montant de la Facture
	20.11.20	390,30
	17.11.20	97,70

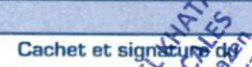
ANALYSES - RADIOGRAPHIES			
Cachet et signature de Laboratoire et du Radiologue	Date	Désignation des Coefficients	Montant des Honoraires
 DR EL KHATAÏBI BIOLOGISTE MEDICAL INPE : 077164267	20/11/20	voir facture	78000

[illegible]

* Il est entendu que le règlement est conditionné par la fourniture de tous les justificatifs exigés par la Mutuelle.

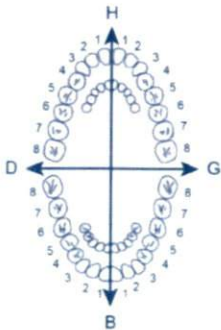
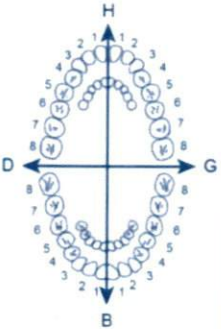
RELEVÉ DES FRAIS ET HONORAIRES				
Le praticien est prié de préciser la dent traitée, l'acte pratiqué en indiquant la nature des soins				
Important : Veuillez joindre les radiographies en cas de prothèses ou de traitement canaux, ainsi que le bilan de l'ODF.				
SOINS DENTAIRES	Dents Traitées	Nature des Soins	Coefficient	INP :
				COEFFICIENT DES TRAVAUX MONTANTS DES SOINS DEBUT D'EXECUTION FIN D'EXECUTION
O.D.F. PROTHESES DENTAIRES	DETERMINATION DU COEFFICIENT MASTICATOIRE		COEFFICIENT DES TRAVAUX MONTANTS DES SOINS DATE DU DEVIS DATE DE L'EXECUTION 	
	<div style="display: flex; justify-content: space-around; align-items: center;"> <div style="text-align: center;"> H 25533412 00000000 D </div> <div style="text-align: center;"> 21433552 00000000 G </div> </div> <div style="display: flex; justify-content: space-between; margin-top: 5px;"> <div style="text-align: center;"> 00000000 35533411 </div> <div style="text-align: center;"> 00000000 11433553 </div> </div> <div style="text-align: center; margin-top: 5px;"> B </div>			
	[Création, remont, adjonction] Fonctionnel, Thérapeutique, nécessaire à la profession			

VISA ET CACHET DU PRATICIEN ATTESTANT LE DEVIS

VISA ET CACHET DU PRATICIEN ATTESTANT L'EXECUTION

Dr. Hassane Fetoui

Chirurgien

Chirurgie Générale
Coelio Chirurgie
Echographie Générale



الدكتور حسن فتوي

طبيب جراح

الجراحة العامة - الجراحة بالمنظار
الفحص بالصدى

ORDONNANCE

Essaouira, le 20/11/2020

M. Chennaoui Ahmed



RPS & 122.10/244.20

- Triatee S: 1cp/jour

50.70

Carbamazepine 2,5 : 0/2cp/jour

2x 23.80 / 47.60 - 160 : 1cp

47.80

- Dasein : 1cp x 3/6 - 108

+ 390.30

10, Rue Oued El Makhazine Bab Doukkala Essaouira الزقة واد المخازن باب دكالة الصويرة

الهاتف: 06 24 78 48 06 - المحمول: 06 64 72 11 76 - e.mail: hassane.fetoui@gmail.com

122,70

122,70



97,70



6 118001 100859

Cardensiel[®] 2,5 mg

Com

CARDENSIEL 2,5mg B30

PPV: 50,70 DH

7862160238

ASKARDIL[®] 160 mg 30 comprimés dispersibles

PPV 23DH80
EXP 04/2022
LOT 90013 3

ASKARDIL[®] 160 mg 30 comprimés dispersibles

PPV 23DH80
EXP 01/2022
LOT 90012 4

* RAPPORT D'ANALYSE *

LAM ELKHATABI

2020/11/20 09:28

TOSCH

V01.22

NO: 0007 TB 0001 - 07

ID: 20201120014

CAL(N) = 1.1809X + 0.4928

TP 910

NOM	%	TEMPS	AIRE
FP	0.0	0.00	0.00
A1A	0.6	0.26	8.85
A1B	0.6	0.35	10.18
F	0.5	0.43	8.47
LA1C+	2.2	0.57	34.52
SA1C	6.0	0.71	73.72
AO	91.4	1.04	1438.99
AIRE TOTALE			1574.73

HbA1c 6.0%

HbA1 7.2 % HbF 0.5 %
0% 15%

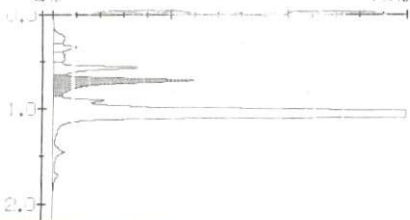

Dr. Hassane Fetoui

Chirurgien

Chirurgie Générale
Coelio Chirurgie
Echographie Générale



الدكتور حسن فتوي

طبيب جراح

الجراحة العامة - الجراحة بالمنظار
الفحص بالصدى

ORDONNANCE

Essaouira, le

17/11/2020

Mr - Chennouni Ahmed



Tratec 2,5 = 1ef



DR HASSAN FETOUI
CHIRURGIEN
10, RUE OUED EL MAKHAZINE
BAB DOUKKALA ESSAOUIRA
TEL: 06 64 72 11 76 - 05 24 78 48 06

10, Rue Oued El Makhazine Bab Doukkala Essaouira ذنقة واد المخازن باب دكالة الصويرة

الهاتف: 06 64 72 11 76 - المحمول : 05 24 78 48 06 - e.mail : hassane.fetoui@gmail.com

Dr. Hassane Fetoui

Chirurgien

Chirurgie Générale
Coelio Chirurgie
Echographie Générale



الدكتور حسن فتوي

طبيب جراح

الجراحة العامة - الجراحة بالمنظار
الفحص بالصدى

ORDONNANCE

Essaouira, le 17/11/2020

M. Chennoune Ahmed

HFA | trouble de rythme paroxysmique

NFS

- Batus

- unel/uestue

- chT - TG - Acupunct

- glycémie/HbA1c

LABO ABDELKRIM EL KHATABI
D'ANALYSES MEDICALES
287, Rue Oued El Makhazine
Bab Doukkala - Essaouira

DR HASSANE FETOUI
CHIRURGIEN
COELIO-CHIRURGIE
287, Rue Oued El Makhazine
Bab Doukkala - Essaouira
05 24 78 48 06 - 06 64 72 11 76

10, Rue Oued El Makhazine Bab Doukkala Essaouira ذكالة الصويرة

الهاتف: 05 24 78 48 06 - المحمول: 06 64 72 11 76 - e.mail: hassane.fetoui@gmail.com

Dr. EL BAROUDI A.

Lauréat de l'université de Bruxelles

Spécialiste en :

HEMATOLOGIE

BIOCHIMIE

BACTERIOLOGIE-PARASITOLOGIE

VIROLOGIE-MYCOLOGIE

CYTOLOGIE

TOXICOLOGIE

LABO



مختبر

عبد الكريم الخطابي للتحاليل الطبية

ABDELKRIM EL KHATABI
D'ANALYSES MEDICALES

الدكتور عبد المنعم البارودي

خريج جامعة بروكسيل

مختص في :

علم الدم

علم الكيمياء الإحيائية

علم الجراثيم والطفيليات والفطريات

علم السيولوجيا

علم التسممات

FACTURE

Nº 0610

Essaouira, le 10/07/20

LABO ABDELKRIM EL KHATABI
D'ANALYSES MEDICALES
287, Rue Oued El Makhazen
Bab Doukkala - Essaouira

Nom et Prénom	Type d'Analyses	Prix
Chenoua	NFS	100
	GAJ HBA1C	150
	TSH	250
	UREE, CREAT	80
	CT, TG	150
	AU	50
TOTAL TTC		780DH

Arrêter la présente facture à la somme de

Dirhams TTC

Cachet et signature



077164267

287, زقة واد المخازن باب دكالة الصويرة - الهاتف والفاكس: 05 24 47 48 00

287, Rue Oued El Makhazen Bab Doukkala Essaouira - Tél/Fax : 05 24 47 48 00

Prélèvement du : 20/11/2020 à 08:59

Résultats édités le: 20/11/2020



CHENNOUNI AHMED

Dossier N° 20K1941

Prescripteur: Docteur FETOUI HASSANE

Page: 1/4

HEMOGRAMME
(Sur Automate Sysmex)

NUMERATION SANGUINE

			Valeurs de référence
GLOBULES BLANCS.....	9 000	/mm ³	4 000 à 10 000
GLOBULES ROUGES.....	5,08	M/mm ³	4,5 à 5,8
HEMOGLOBINE.....	15,6	g/dL	13 à 17
HEMATOCRITE.....	45,4	%	40 à 54
VGM.....	89,5	μ ³	82 à 98
TCMH.....	30,8	pg	27 à 33
CCMH.....	34,4	g/dL	32 à 36
PLAQUETTES.....	184	10 ³ /mm ³	150 à 400

FORMULE LEUCOCYTAIRE

POLYNUCLEAIRES NEUTROPHILES.	62,0	%	
Soit	5 580	/mm ³	1 800 à 7 500
POLYNUCLEAIRES EOSINOPHILES.....	7,0	%	
Soit (*)	630	/mm ³	0 à 500
POLYNUCLEAIRES BASOPHILES.....	1,0	%	
Soit	90	/mm ³	0 à 100
LYMPHOCYTES.....	22,0	%	
Soit	1 980	/mm ³	1 000 à 4 500
MONOCYTES.....	8,0	%	
Soit	720	/mm ³	200 à 1 000
Total Formule leucocytaire.....	100,0		

LABO ABDELKRIM EL KHATABI
D'ANALYSES MEDICALES
287, Rue Oued El Makhazen
Bab Doukkala - Essauira

Prélèvement du : 20/11/2020 à 08:59

Résultats édités le: 20/11/2020



CHENNOUNI AHMED

Dossier N° 20K1941

Prescripteur: Docteur FETOUI HASSANE

Page: 2/4

BIOCHIMIE SANGUINE
(Sur Automate Konelab)

GLYCEMIE à jeun	1,24	g/l (*)	0,70 à 1,10 g/l
(Colorimétrie enzymatique)	6,89	mmol/l	3,89 à 6,12 mmol/l
Hb GLYCOSYLEE	6,00		

Interprétation

Diabétique : V.N : (6,7 à 7,3)

Non diabétique : V.N : (4,4 à 6,7)

LABO ABDELKRIM EL KHATABI
D'ANALYSES MEDICALES
287, Rue Oued El Makhazen
Bab Dukkala - Essaouira

Prélèvement du : 20/11/2020 à 08:59

Résultats édités le: 20/11/2020



CHENNOUNI AHMED

Dossier N° 20K1941

Prescripteur: Docteur FETOUI HASSANE

Page: 3/4

UREE.....: **0,37** g/l 0,15 à 0,50 g/l
(Colorimétrie enzymatique) 6,14 mmol/l 2,49 à 8,30 mmol/l

CREATININE.....: **9,50** mg/l 0,00 à 13,00 mg/l
(Cinétique à 37°) 84,08 µmol/l 0,00 à 115,05 µmol/l

CHOLESTEROL TOTAL.....: **1,66** g/l 1,40 à 2,50 g/l
(Colorimétrie enzymatique) 4,28 mmol/l 3,61 à 6,45 mmol/l

RECOMMANDATIONS INTERNATIONALES (Classification ATP III)

Inf à 2 g/l : Souhaitable
2 - 2,4 g/l : A surveiller
Sup à 2,4 g/l : Risque élevé

TRIGLYCERIDES.....: **1,46** g/l 0,60 à 1,50 g/l
(Colorimétrie enzymatique) 1,66 mmol/l 0,68 à 1,71 mmol/l

ACIDE URIQUE.....: **68,00** mg/l 34,00 à 70,00 mg/l (56)
(Colorimétrie enzymatique) 404,60 µmol/l 202,30 à 416,50 µmol/l

LABO ABDELKRIM EL KHATABI
D'ANALYSES MEDICALES
287, Rue Oued El Makhazen
Bab Dukkala - Essaouira

Prélèvement du : 20/11/2020 à 08:59

Résultats édités le: 20/11/2020



Prescripteur: Docteur FETOUI HASSANE

CHENNOUNI AHMED

Dossier N° 20K1941

Page: 4/4

HORMONES SANG

TSH ultrasensible.....: 0,78 $\mu\text{UI/ml}$
(ELFA - VIDAS Biomérieux)

Normes biologiques :

Nourrisson a terme	: 1,3-19
3 Jours	: 1,1-17
10 semaines	: 0,6-10
14 mois	: 0,4-7,0
5 ans	: 0,4-6,0
14 ans	: 0,3-5,5
Adulte	: 0,25-5,0

Total de pages:

Position: B2
ID échant.: 14
Dépuit fond.: 204
Résultat: 0.78
Unité: $\mu\text{UI/ml}$

156
178

LABO ABDELKRIM EL KHATABI
D'ANALYSES MEDICALES
287, Rue Oued El Makhazen
Bab Doukkala - Essaouira