

RECOMMANDATIONS IMPORTANTES A LIRE POUR ACTIVER LES REMBOURSEMENTS ET EVITER LES REJETS

Conditions générales :

- Le cadre réservé à l'adhérent doit être dûment renseigné.
- Le cadre réservé au médecin doit être renseigné par le praticien lui-même notamment la nature de la maladie.
- La validité de la feuille de soins est limitée à 3 mois à compter de la première consultation.
- L'entente préalable est exigée pour toute hospitalisation médicale, chirurgicale, soins dentaires spéciaux, extractions multiples, parodontie orthodontie, prothèses dentaires, prothèses auditives ou orthopédiques ainsi que pour tous les actes effectués en série.
- En cas d'accident, une déclaration précisant les causes et circonstances de l'accident est à joindre à la feuille de soins.

Pharmacie :

- Les vignettes des médicaments doivent être obligatoirement jointes aux ordonnances.
- Pour les médicaments sans vignettes une facture de la pharmacie doit être jointe.

Radiologie et Biologie :

- La facture ainsi qu'une copie des résultats des analyses ou du compte rendu (sous pli confidentiel) doivent être jointes à l'ordonnance médicale pour toute demande de remboursement.
- Un pli confidentiel du médecin prescripteur des analyses ou radios peut être demandé par le médecin conseil de la mutuelle.

Optique :

- L'ordonnance du médecin prescripteur et la facture de l'opticien sont à joindre à la feuille de soins.

Rééducation :

- L'entente préalable renseignée par le médecin prescripteur est exigée avant le début des séances de rééducations.
- Pour le remboursement, la facture et le calendrier des séances effectuées sont à joindre à la feuille de soins.

Dentaire :

- En cas de prothèses ou de traitement canaux, l'accord préalable renseigné sur la feuille de soins est obligatoire avant le début de traitement.
- La facture doit être jointe à la feuille de soins pour toute demande de remboursement.
- La radio-après soins est obligatoire en cas de prothèses ou de traitement canaux.

Maladie et Affection Longue Durée ALD et ALC :

- La déclaration de maladie chronique doit être renseignée par le médecin prescripteur et renouvelée tous les 6 mois.

Adresses Mails utiles

- Réclamation : contact@mupras.com
- Prise en charge : pec@mupras.com
- Adhésion et changement de statut : adhesion@mupras.com

La MUPRAS garantit le respect de la loi n° 09-08 relative à la protection des personnes physiques à l'égard du traitement des données à caractère personnel.



Déclaration de Maladie

N° W19-518126

54865

☐ Maladie ☐ Dentaire ☐ Optique ☐ A

Cadre réservé à l'adhérent (e)

Matricule : 545 Société :

☐ Actif ☒ Pensionné(e) ☐ Autre :

Nom & Prénom : MASROUR Abderrazak

Date de naissance : 28/01/45

Adresse : 32, Bd Kennedy Casa

Tél. : 0661 292969 Total des frais engagés :

Cadre réservé au Médecin

Cachet du médecin :

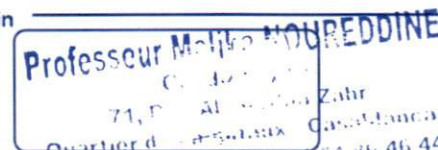

Date de consultation : 19/12/2020

Nom et prénom du malade : MAHMOUD ABDELLAH Age :

Lien de parenté : ☒ Lui-même ☐ Conjoint ☐ Enfant

Nature de la maladie : Cirrose du foie

En cas d'accident préciser les causes et circonstances :

Dans le cas où la maladie aurait un caractère confidentiel, communiquer les renseignements sous pli confidentiel à l'attention du médecin conseil de la Mutuelle.

J'atteste sur l'honneur l'exactitude des renseignements portés sur la présente déclaration. Je
avoir pris connaissance de la clause relative à la protection des données personnelles.

Fait à : Casa

Signature de l'adhérent(e) :

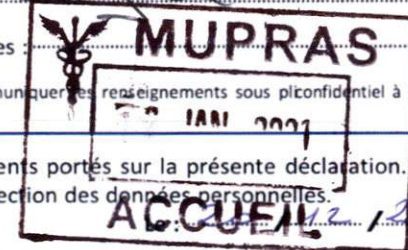

RELEVÉ DES FRAIS ET HONORAIRES

Dates des Actes	Natures des Actes	Nombre et Coefficient	Montant détaillé des Honoraires	Cachet et signature du Médecin attestant le Paiement des Actes
19/12/2020	CS	300	300	INP : 087026869 Professeur M. NOUREDDINE 71, Rue Adam, Casablanca Tel : 05 22 29 35 64

EXECUTION DES ORDONNANCES

Cachet du Pharmacien ou du Fournisseur	Date	Montant de la Facture
Pharmacie Larbi ZEMMAMA Nourredine Avenue du Phare - Résidence Tahazout - Casablanca Tel : 05 22 29 35 64	19-12-20	167,20

ANALYSES - RADIOGRAPHIES

Cachet et signature du Laboratoire et du Radiologue	Date	Désignation des Coefficients	Montant des Honoraires

AUXILIAIRES MEDICAUX

Cachet et signature du Particien	Date des Soins	Nombre				Montant détaillé des Honoraires
		AM	PC	IM	IV	

VOLET ADHERENT

* Il est entendu que le règlement est conditionné par la fourniture de tous les justificatifs exigés par la Mutuelle.

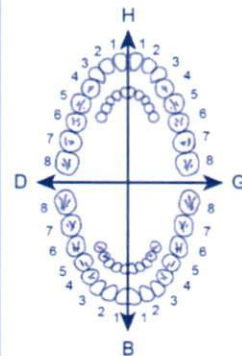

O.D.F PROTHESES DENTAIRES

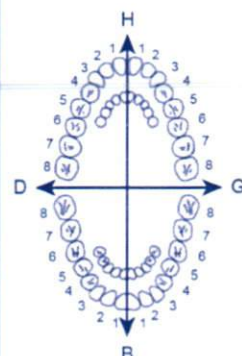

DETERMINATION DU COEFFICIENT MASTICATOIRE

H		
25533412	21433552	
00000000	00000000	
D		G
00000000	00000000	
35533411	11433553	
B		

[Création, remont, adjonction]
Fonctionnel, Thérapeutique, nécessaire à la profession

COEFFICIENT DES TRAVAUX

MONTANTS DES SOINS

DEBUT D'EXECUTION

FIN D'EXECUTION

COEFFICIENT DES TRAVAUX

MONTANTS DES SOINS

DATE DU DEVIS

DATE DE L'EXECUTION

VISA ET CACHET DU PRATICIEN ATTESTANT LE DEVIS

VISA ET CACHET DU PRATICIEN ATTESTANT L'EXE

Dr. Malika NOUREDDINE

Professeur de Cardiologie

Spécialiste des maladies du Cœur et des Vaisseaux

Ancien Médecin Résident des Hôpitaux de Paris



الدكتورة مليكة نور الدين

أستاذة في أمراض القلب

أخصائية في أمراض القلب و الشرايين

طبيبة سابقة بمستشفيات باريس

Casablanca Le 19/12/2000

Masrouf Abdelmajid

Autocardyle 600g

1cp x 2 j. SV

Durée 14 jours

Professeur Malika NOUREDDINE
71, Rue Abou Alaa Zahr
Quartier des hôpitaux - Casablanca
Tel.: 05 22 86 57 52 - 06 64 86 46 44

Pharmacie Lahiajma
ZEMMAMA NADIA
Avenue du Phare - Résidence
Taghazout - Casablanca
Tel.: 05 22 29 35 64

71, Znfé أبو العلاء زهر إقامة إسماعيل الطابق الأول رقم 10 (قرب كلية طب الأسنان فوق ماما بيزا) حي المستشفيات - الدار البيضاء

71, Rue Abou Alaa Zahr Angle Rue Tabit Bnou Koura Résidence Smail 1er Etage N° 10 (Près de la

Faculté de médecine dentaire au dessus mama pizza) Quartier des hôpitaux - Casablanca

Tél. : 05.22.86.57.52 - Urgence : 06.64.86.46.44 - E-mail : drnoureddinemalika@yahoo.fr

PE: 07

41,80

PE: 07

41,80

PE: 07

41,80

41,80

PROLOGUE
The first part of the book is a prologue
which sets the scene for the main story.
It is a short but important section
which should be read carefully.
The prologue is written in a simple
and straightforward style.
It is a good example of how to
write a prologue for a book.

Nom pat.:

MR Masnur

No pat. :

No réf. :

Abderazak

Né:

Age:

Ethnie:

Taille:

Poids:

TA

Méd:

DR NOUREDDINE

AT-101

1.25 Mm

FC: 49/min

Intervalles:

RR 1237 ms

P 118 ms

PQ 192 ms

QRS 94 ms

QT 418 ms

QTC 377 ms

Axes:

P 13 °

QRS -23 °

T 24 °

P (I.I) 0.11 mV

S (V1) -0.42 mV

R (V5) 1.43 mV

Sokol. 1.92 mV

Sa 19-DEC-20 12:51:15

Professeur M. NOUREDDINE
71, Rue Abou el Zahr
Quartier des Ambassadeurs - Casablanca
Tél. 05 22 86 57 / 06 64 86 46 44

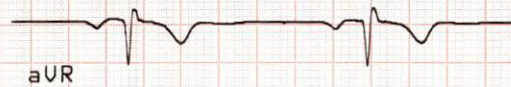
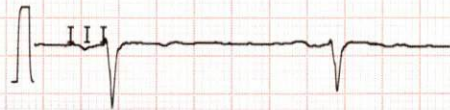

25 mm/s

0.05-35Hz F50 SSF SBS

IR NOUREDDINE

AT-101

1.25 Mm

Sa 19-DEC-20 12:51:01