

RECOMMANDATIONS IMPORTANTES A LIRE POUR OBTENIR LES REMBOURSEMENTS ET EVITER LES REJETS

Informations générales :

Le cadre réservé à l'adhérent doit être dûment renseigné.
Le cadre réservé au médecin doit être renseigné par le praticien lui-même notamment la nature de la maladie.
La validité de la feuille de soins est limitée à 3 mois à compter de la première consultation.
L'entente préalable est exigée pour toute hospitalisation médicale, chirurgicale, soins dentaires spéciaux, extractions multiples, parodontie orthodontie, prothèses dentaires, prothèses auditives ou orthopédiques ainsi que pour tous les actes effectués en série.

En cas d'accident, une déclaration précisant les causes et circonstances de l'accident est à joindre à la feuille de soins.

Pharmacie :

Les vignettes des médicaments doivent être obligatoirement jointes aux ordonnances.
Pour les médicaments sans vignettes une facture de la pharmacie doit être jointe.

Biologie et Biologie :

La facture ainsi qu'une copie des résultats des analyses ou du compte rendu (sous pli confidentiel) doivent être jointes à l'ordonnance médicale pour toute demande de remboursement.
Un pli confidentiel du médecin prescripteur des analyses ou radios peut être demandé par le médecin conseil de la mutuelle.

Optique :

L'ordonnance du médecin prescripteur et la facture de l'opticien sont à joindre à la feuille de soins.

Rééducation :

L'entente préalable renseignée par le médecin prescripteur est exigée avant le début des séances de rééducations.
Pour le remboursement, la facture et le calendrier des séances effectuées sont à joindre à la feuille de soins.

Dentaire :

En cas de prothèses ou de traitement canalaires, l'accord préalable renseigné sur la feuille de soins est obligatoire avant le début de traitement.
La facture doit être jointe à la feuille de soins pour toute demande de remboursement.
La radio-après soins est obligatoire en cas de prothèses ou de traitement canalaires.

Maladie et Affection Longue Durée ALD et ALC :

- La déclaration de maladie chronique doit être renseignée par le médecin prescripteur et renouvelée tous les 6 mois.

Adresses Mails utiles

- 0 Réclamation : contact@mupras.com
- 0 Prise en charge : pec@mupras.com
- 0 Adhésion et changement de statut : adhesion@mupras.com

La MUPRAS garantit le respect de la loi n° 09-08 relative à la protection des personnes physiques à l'égard du traitement des données à caractère personnel.

MUPRAS : Centre Allal Ben Abdellah - 6ème Etage Angle Rue Mohamed Fakir et Rue Allal Ben Abdellah - Quartier de l'Horloge
Casablanca 20000 - Tél. : 05 22 20 45 45 (LG) - Fax : 05 22 22 78 18 - www.mupras.com



Déclaration de Maladie

N° M20- 0002578

55331

☒ Maladie

☐ Dentaire

☐ Optique

☐ Autres

Cadre réservé à l'adhérent (e)

Matricule : 12050 Société :

☐ Actif ☐ Pensionné(e) ☐ Autre :

Nom & Prénom : Filali Ansari Hajar

Date de naissance : 06/04/1982

Adresse : 58 Boulevard ANOUAL, Imb. Bab EL Fath, Casablanca

Tél. : 0661439393 Total des frais engagés : Dhs

Cadre réservé au Médecin

Cachet du médecin :

Date de consultation : 20/11/2020

Nom et prénom du malade : Filali Ansari Hajar Age : 38 ans

Lien de parenté : ☒ Lui-même ☐ Conjoint ☐ Enfant

Nature de la maladie : asthme + sinusite chronique

En cas d'accident préciser les causes et circonstances :

Dans le cas où la maladie aurait un caractère confidentiel, communiquer les renseignements sous pli confidentiel à l'attention du médecin conseil de la Mutuelle.

J'atteste sur l'honneur l'exactitude des renseignements portés sur la présente déclaration. Je déclare avoir pris connaissance de la clause relative à la protection des données personnelles.

Fait à : Le : / /

Signature de l'adhérent(e) : Le : / /

Autorisation CNDP N° : A-A-215 / 2019

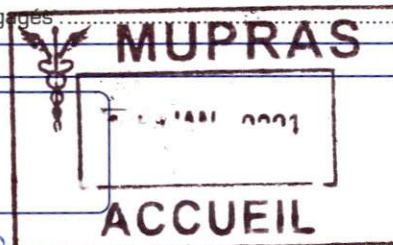

Dr. ERYAN HINDJIK
Médecin Généraliste
N° 061011631

RELEVÉ DES FRAIS ET HONORAIRES

Dates des Actes	Natures des Actes	Nombre et Coefficient	Montant détaillé des Honoraires	Cachet et signature du Médecin attestant le Paiement des Actes
20/11/2020		6	6	Dr. ERRYAH 41ND Médecin Santé Publique INPE: 061011631
30/11/2020				

EXECUTION DES ORDONNANCES

Cachet du Pharmacien ou du Fournisseur	Date	Montant de la Facture

ANALYSES - RADIOGRAPHIES

Cachet et signature du Laboratoire et du Radiologue	Date	Désignation des Coefficients	Montant des Honoraires
Dr. Berriche Radiologie Annuale	21/12/2020	Echo cervicale	500 DA
	23.11.20	B 1045	1530 DA

AUXILIAIRES MEDICAUX

Cachet et signature du Praticien	Date des Soins	Nombre				Montant détaillé des Honoraires
		A M	P C	I M	I V	

RELEVÉ DES FRAIS ET HONORAIRES

Le praticien est prié de préciser la dent traitée, l'acte pratiqué en indiquant la nature des soins.

Important :

Veuillez joindre les radiographies en cas de prothèses ou de traitement canalaires, ainsi que le bilan

SOINS DENTAIRES

Dents Traitées	Nature des Soins.	Coefficient	
			COEFFICIENT DES TRAVAUX
			MONTANTS DES SOINS
			DEBUT D'EXECUTION
			FIN D'EXECUTION

O.D.F PROTHESES DENTAIRES

DETERMINATION DU COEFFICIENT MASTICATOIRE

H	
25533412	21433552
00000000	00000000
D	G
00000000	00000000
35533411	11433553
B	

(Création, remont, adjonction)

Fonctionnel, Thérapeutique, nécessaire à la profession

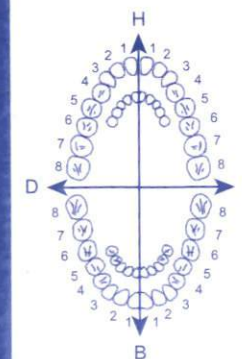

VISA ET CACHET DU PRATICIEN ATTESTANT LE DEVIS

VISA ET CACHET DU PRATICIEN ATTESTANT L'EXECUTION

Dr. ERRYAH HIND
Médecin Santé Publique
INPE: 061011631

Le: 20/11/2020

ORDONNANCE

M^{re} Filali Ansari Hugu.

pour son

- NFS complète
- Ferritine
- Myélogramme
- Vitamine D
- TSH avec
- 2^{ème}

Dr. ERRYAH HIND
Médecin Santé Publique
INPE: 061011631



Dr. ERRYAH HIND
Médecin Santé Publique
INPE: 061011631

Le: 30/11/2020

ORDONNANCE

M^{me} Hugon Filah Anass

Tumefaction cervicale



pour examen échographique
cervicale

Dr. ERRYAH HIND
Médecin Santé Publique
INPE: 061011631

Dr Chakib BENNANI-SMIREs | Dr Hassan ZEGHARI | Dr Mohamed HAMDOUCH
 Dr Abdelaziz ZOUAOU | Dr Fatiha DADI-BENMOUSSA | Dr Nazha LAHLOU

CASABLANCA , LE 30/12/2020

FACTURE

N° Admission : 20013410 N° Facture : 20013176 Date facturation : 02/12/2020

Nom et prénom du patient : **HAJAR FILALI ANSARI**

Convention : **PAYANT**

PRESTATIONS	Nombre	Prix unitaire	Montant
ECHO CERVICALE	1.00	500.00	500.00
		Sous-Total	500.00

Arrêtée la présente facture à la somme de :

Cinq cents dirhams

Total : 500.00

Immatriculation :

N° prise en charge :

Notre compte bancaire :

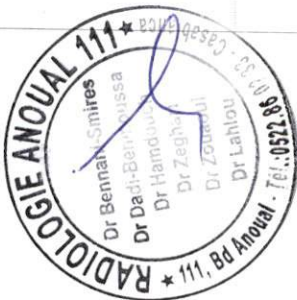

Dr Chakib BENNANI-SMIREN | Dr Hassan ZEGHARI | Dr Mohamed HAMDOUN
Dr Abdelaziz ZOUAOU | Dr Fatiha DADI-BENMOUSSA | Dr Nazha LAHLOU

Casablanca, le 02 Décembre 2020

MME FILALI ANSARI HAJAR

COMPTE RENDU

ECHOGRAPHIE THYROIDIENNE

Indication

Tuméfaction cervicale gauche sensible / TSH normale basse / pas d'antécédent particulier / 38 ans.

Résultat

- Thyroïde de taille normale, mesurant :
 - Lobe thyroïdien droit : 48mm de hauteur, 14mm de largeur, 11,5mm d'épaisseur, soit un volume de 3,7ml.
 - Lobe thyroïdien gauche : 48mm de hauteur, 15mm de largeur, 13,5mm d'épaisseur, soit un volume de 4ml.
 - Isthme : 2,5mm d'épaisseur
- Elle est de contours réguliers, d'échogénecité conservée, sans hypervascularisation globale, siège à gauche d'une plage des 2/3 supérieurs du lobe, hypoéchogène, mal limitée, avec hypervascularisation traversante, correspondant à une plage de thyroïdite étendue, sur environ 32mm de hauteur.
- Micronodule de taille non significative, modérément hypoéchogène, polaire supérieur droit, mesurant 4mm de grand axe.
- Absence d'adénopathies cervicales.
- Axes vasculaires jugulo-carotidiens libres.
- Glandes parotides et submandibulaires d'aspect échographique normal.

Conclusion

Plage de thyroïdite subaiguë, du lobe gauche, sans lésion focale suspecte de taille significative. EU TIRADS 2. A confronter au reste du bilan.

DR BOUZIANE MOUNIA



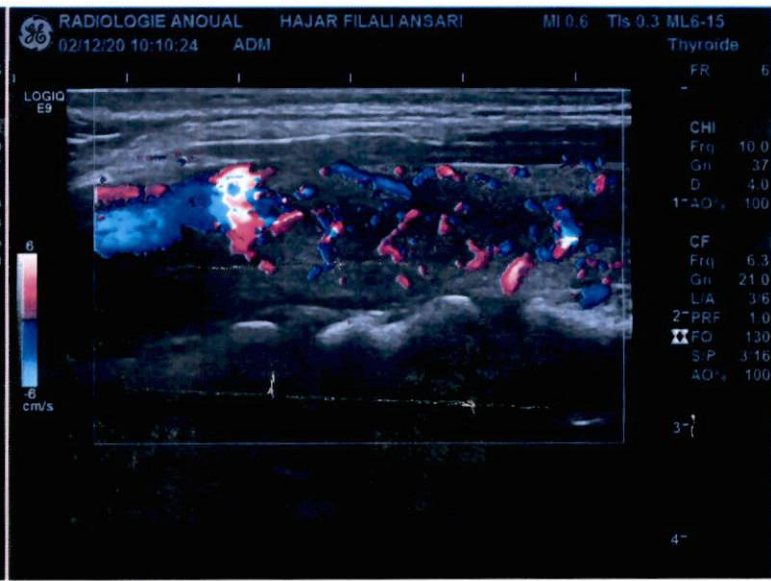
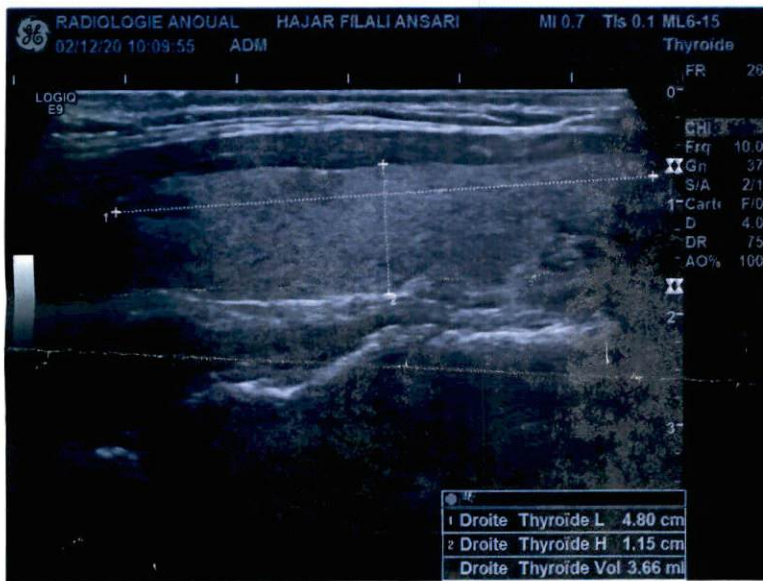
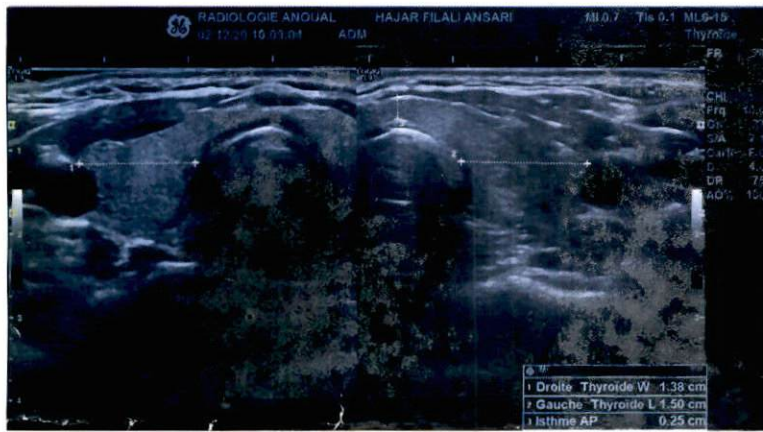

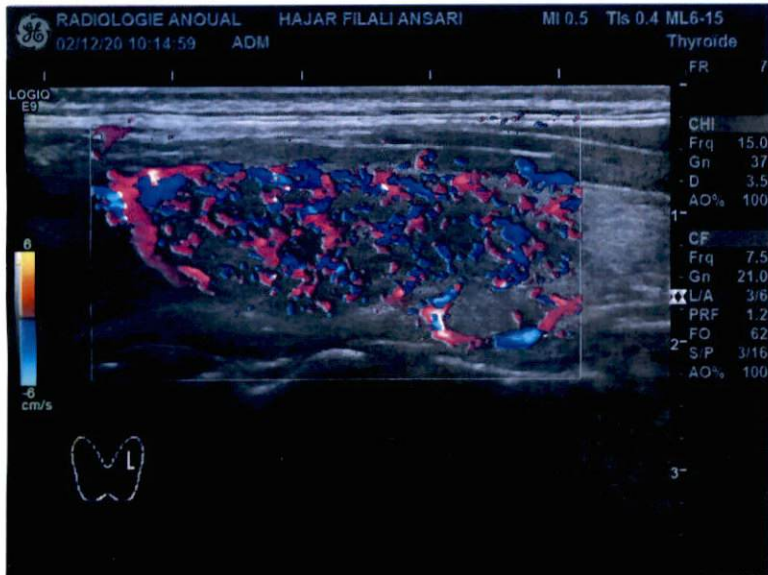
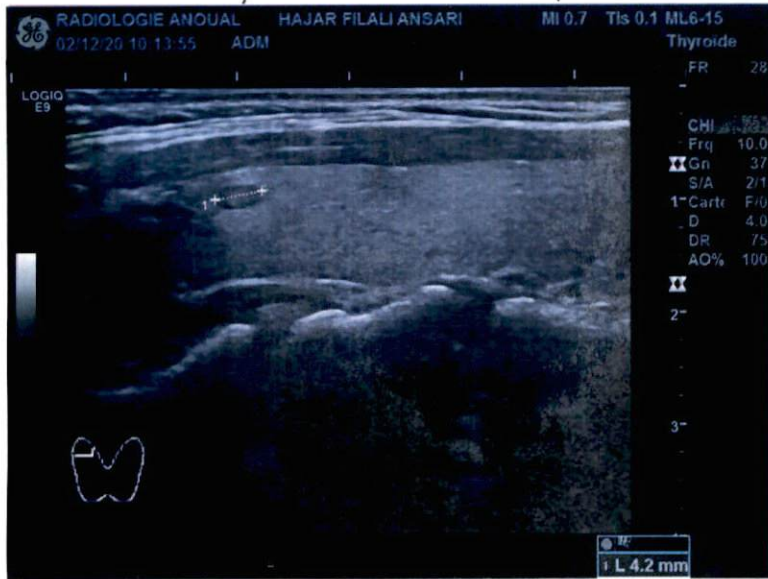

Docteur Chakib Bennani-Smirès / Docteur Fatiha Dadi-Benmoussa / Docteur Mohamed Hamdouchi / Docteur Hassan Zeghari
Docteur Abdelaziz Zouaoui

Mme FILALI ANSARI HAJAR
 - 38 ans.

02/12/2020

- Tumefaction cervicale
 gauche / Dhrs.

- TSH 8.1 U

- ATCD 80

Echographie thyroïdienne (Schéma)

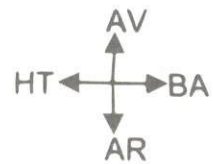
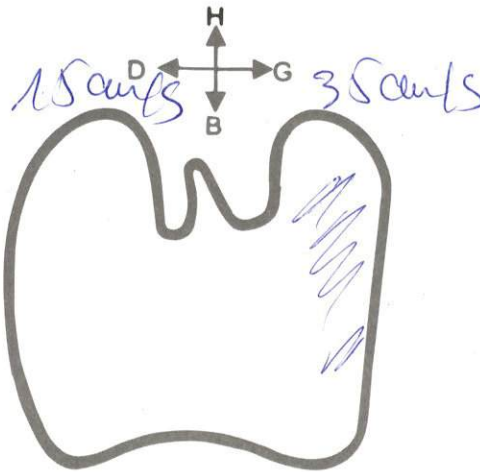
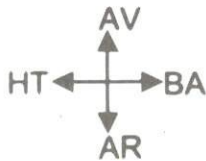

Lobe droit

h = 48 mm

d = 14

ep = 11.5

Vol = 3.7 ml

I_{ep} = 2.5 mm

Lobe gauche

= 48 mm

= 15

= 13.5

= 4 ml

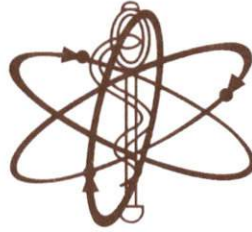

Mlle Hajar FILALI ANSARI

Né(e) le : 06-04-1982

Dossier N° : 2011230154

Date de l'examen : 23-11-2020

Prélevé le : 23-11-2020 09:01 en interne

Edité le : 27-11-2020

DR :

Adresse :

Page 1 / 2



ACCREDITATION
N° 8-3245
Portée disponible sur
www.cofrac.fr

Seules certaines prestations rapportées dans ce document sont couvertes par l'accréditation. Elles sont identifiées par le symbole [AC].

HEMATOCYTOLOGIE

Hémogramme

Cytométrie de flux sur ABX Pentra (échantillon primaire : sang total EDTA)

Leucocytes [AC]	5.20	milliers/ μ l	(4.00-10.00)	11-12-2012	4.60
Hématies : [AC]	3.53	millions/ μ l	(3.80-5.80)	09-07-2015	3.39
Hémoglobine : [AC]	11.4	grs/dL	(11.5-16.0)		11.4
Hématocrite : [AC]	34.2	%	(37.0-47.0)		33.2
VGM : [AC]	97.0	μ 3	(80.0-100.0)		98.0
TCMH : [AC]	32.3	pg	(27.0-32.0)		33.6
CCMH : [AC]	33.4	g/dl	(32.0-36.0)		34.4
RDW : [AC]	11.7	%	(11.0-16.0)		12.8
Polynucléaires Neutrophiles :	58.5	%		13-07-2015	52.0
Soit:	3.04	milliers/mm ³	(2.00-7.50)		2.34
Polynucléaires Eosinophiles :	4.0	%		09-07-2015	2.0
Soit:	0.21	milliers/mm ³	(0.00-0.50)	13-07-2015	0.09
Polynucléaires Basophiles :	0.3	%		09-07-2015	0.0
Soit:	0.02	milliers/mm ³	(0.00-0.20)	13-07-2015	0.00
Lymphocytes :	31.5	%		09-07-2015	38.0
Soit:	1.64	milliers/mm ³	(1.00-4.00)	13-07-2015	1.71
Monocytes :	5.7	%		09-07-2015	8.0
Soit:	0.30	milliers/mm ³	(0.20-1.00)	13-07-2015	0.36
Plaquettes : [AC]	354	milliers/ μ l	(150-500)	09-07-2015	306

Confiance
Feissas

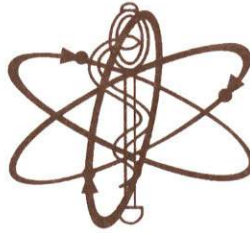

Mlle Hajar FILALI ANSARI

Né(e) le : 06-04-1982

Dossier N° : 2011230154

Date de l'examen : 23-11-2020

Prélevé le : 23-11-2020 09:01 en interne

Edité le : 27-11-2020

DR :

Adresse :

Page 2 / 2



ACCREDITATION
N° 8-3245
Portée disponible sur
www.cofrac.fr

Seules certaines prestations rapportées dans ce document sont couvertes par l'accréditation. Elles sont identifiées par le symbole [AC].

BIOCHIMIE SANGUINE

Ferritine [AC] 28.0 ng/mL (13.0-150.0)
((Chimiluminescence – COBAS 6000® Roche))
Changement de technique et de valeurs normales à partir du 04/08/2017.

IONOGRAMME SANGUIN

Echantillon primaire : plasma hépariné

Magnésium plasmatique [AC] 20.0 mg/l (16.0-26.0)
(Chlorophos-phonazo III – Cobas 6000® – Roche) 0.8 mmol/l (0.7-1.1)
Changement de technique et de valeurs normales à partir du 26-08-2017.

VITAMINOLOGIE

échantillon primaire : sérum

25-OH-Vitamine D (D2+D3) [AC] 55.2 nmol/l (75.0-250.0)
(Liaison Chemiluminescence LIAISON XL) 22.1 ng/ml (30.0-100.0)

BILAN THYROIDIEN

échantillon primaire : sérum

TSHus [AC] 0.73 µUI/ml (0.27-4.20)
((Chimiluminescence – COBAS 6000® Roche))
Changement de technique et de valeurs normales à partir 24/07/2017.

24-04-2018

0.76

ANALYSES TRANSMISES

ZINC : (1) Voir compte rendu ci-joint

(1) Labo. exécutant : CERBA – ()

Comptabilité
Fekak

**Biologiste Responsable : Sylvie Cado****Biologistes Médicaux**

H. Belaoui
L. Verdume
J.M. Costa
M.M. Coude
Y. Pepino
S. Defasque
F. Floch

A. Ganon
S. Haim-Boukoba
P. Kleinfinger
I. Lacroix
L. Lohmann
S. Mehli Sedkaoui

J.D. Poveda
S. Samaan
S. Schmit
S. Trombert
D. Trost (Biologiste Généticien)
M. Valduga

Médecins Anato-Cytopathologistes

C. Bergeron (Responsable)

M. Bonnière
S. Chanel
Y. Elouaret
A. Gaulier

M. Grossin
K. Hadid
L. Miranda

FILALI ANSARI**HAJAR**

Né(e) le 06.04.1982

Sexe : F

Dossier n° : **20S0819789**

G / w 994-101 / s 994-101

Madame FILALI ANSARI HAJAR

Transmis par LABM ANOUAL

Vos références : 2011230154

08573

Enregistré le : 26.11.2020

Edité le :

26.11.2020

Ex envoyé(s) au(x) : Laboratoire

Exemplaire patient

• ZINC (Absorption atomique)

Prélèvement : 23.11.2020 Sérum 09h 01

10,8 $\mu\text{mol/l}$

N: 11,0 à 24,0

0,71 mg/l

N: 0,72 à 1,57

Afin de préserver la confidentialité, aucun résultat, interprétation ou renseignement médical ne pourra vous être communiqué par téléphone et par mail.

Fabienne Floc'h

Compte rendu complet

Anoual

Laboratoire de Biologie medicale
Genetique moleculaire
Radio immuno-analyse
Diagnostic Prenatal
Biologie de la Reproduction

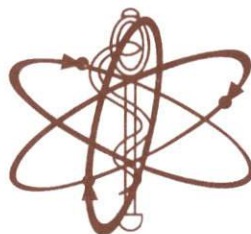

مختبر أنوال

Docteur Jamal FEKKAK

Radio-biologiste

Ancien Attaché des Hôpitaux de Paris

Diplômé de l'Université Paris VII

et de l'Institut Pasteur de Paris

Biologiste Qualiticien

FACTURE N° 2011230154

Mlle Hajar FILALI ANSARI

Demande N° 2011230154

Date de l'examen : 23-11-2020

Analyses :

RÉCAPITULATIF DES ANALYSES			
ACCREDITATION : Les analyses et prestations rapportées dans ce document sont couvertes par l'accréditation. Elles sont identifiées par le symbole [AC].			
www.cofrac.fr		Analyse	
9105 EXAMENS MÉDICAUX PSAD	Forfait traitement échantillon sanguin	Val	Clefs
		B5	B
	Prélèvement sang adulte	E25	E
	Vitamine D 25-OH (D2+D3)	B450	B
	Magnésium	B60	B
	ZINC	E150	E
	TSHus	B200	B
	Ferritine	B250	B
	NF	B80	B

Total des B : 1045

TOTAL DOSSIER : 1530 DH

Arrêtée la présente facture à la somme de : mille cinq cent trente dirhams DH

