

56310

Signature de l'adhérent(e) :

[illegible][illegible]

ANALYSES - RADIOGRAPHIES			
Cachet et signature du Laboratoire et du Radiologue	Date	Désignation des Coefficients	Montant des Honoraires
	21/11/20	Echnd IP	600,00

AUXILIAIRES MEDICAUX						
Cachet et signature du Particien	Date des Soins	Nombre				Montant détaillé des Honoraires
		AM	PC	IM	IV	
LOCAMED SERVICE MATERIEL MEDICAL <i>Vente en Magasin (Mrk 02)</i> <i>ou valide pour toute autre transaction</i> <i>és. Ahim, Av. Yaacoub El Mansour, Gueliz-Marrakech</i> TEL: 05 24 43 15 00 / 05 24 42 15 77 Fax: 05 24 43 14 30	23/11/82					33082

[illegible]

A diagram of a circular arch bridge. The bridge has a central pier labeled 'H' at the top. There are two main arches on either side of the central pier. The piers are numbered 1 through 8, starting from the central pier and moving outwards. The bridge is supported by a central pier and two side piers. The diagram is labeled 'D' on the left and 'C' on the right.

VISA ET CACHET DU PRATICIEN ATTESTANT L'EXECUTION



CABINET DE MEDECINE ET D'EXPLORATIONS FUNCTIONNELLES VASCULAIRES

Dr. My Jaâfar LAMGHARI
Angiologue-phlébologue

Marrakech le 21/11/2020

Mme, Melle, Mr, AALA Med Rida

☐ Collant de compression élastique.

☐ Bas de compression élastique.

☒ Chaussettes de compression élastique.

LOCAMED SERVICE
MATERIEL MEDICAL

Vente en Magasin (Mrk 02)
Non valide pour toute autre transaction
2 Rés. Ahlam, Av. Yaacoub El Mansour, Guéliz-Marrakech
Tél : 05 24 43 15 00 / 05 24 42 15 77
Fax : 05 24 43 14 30

Nombre de paire: 01

Grade: II

MESURES

	JAMBE DROITE	JAMBE GAUCHE
Circonférence cheville	20 , Cm	20 , Cm
Circonférence mollet	31 , Cm	31 , Cm
Circonférence cuisse	, Cm	, Cm

Dr My LAMGHARI

Cité Youssef Ben Tachfine-Résidence Tissir N°20 Route de Targa (à l'intersection de la place d'arme) Guéliz-Marrakech

Tél : 05 24 45 80 16

Email : medvaskulair@gmail.com

الدكتور مصطفى
الشرايبي قعدود

Dr. Mustapha
CHRAIBI KAADOUD

خبير محلف لدى المحاكم
Expert Assermenté
auprès des Tribunaux
جراحة العظام والمفاصل
CHIRURGIEN
TRAUMATOLOGUE
ORTHOPÉDISTE



جراحة اليد - الجراحة المجهرية
جراحة الأعصاب (جراحة الشلل)
الجراحة التكوينية والتجملية للأطراف
أمراض وجراحة الرجل والقدم
جراحة الروماتيزم
التعويضات القانونية للأضرار البدنية

جراح سابقا بالمستشفيات الجامعية
بمونبولي
جراح سابقا مع فريق مستعجلات
جراحة اليد بمونبولي

Chirurgie de la main
Chirurgie des nerfs
(chirurgie des paralysies)
Microchirurgie
Chirurgie réparatrice des
membres

Podologie, maladies du pied
Chirurgie de Rhumatisme
Réparation juridique du
dommage corporel

Ancien chirurgien des C.H.U
de Montpellier
Ancien membre de l'équipe
S.O.S main de Montpellier

شارع محمد الخامس، عبارة جاكار رقم 3
(بيت مقهى الجوكاندا ومقهى لاغونيسانس) مراكش
الهاتف/الفاكس : 05 24 42 18 88
المستعجلات ومستعجلات اليد :

06 61 24 19 26

Avenue Mohamed V, Imm. Jakar N°3
(entre café la Joconde et café la renaissance)
Marrakech - Tél./Fax : 05 24 42 18 88
Urgences mains & traumatologiques :

06 61 24 19 26

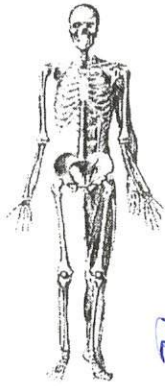

Marrakech le : 12 NOV. 2020 مراكش، في

Nom : AALA

Pénom : Mohamed Rida

Reduction de la cheville
gauche par entorse traitée
orthopédiquement.

Programme

- physiothérapie,

- Massage - drainage,

- gain de la mobilité de la cheville,
l'épui, les nerfs et la face.

- proprioception.

le = DTX sans

Dr. CHRAIBI KAADOUD Mustapha
Chirurgie Orthopédique et Traumatologique
Chirurgie de la Main
Chirurgie de Rhumatisme
Bd Mohamed V Imm Jakar N°3
Tél : 05 24 42 18 88



Locamed

Santé & Confort

MATÉRIEL MÉDICAL

ICE : 001526686000016

MARRAKECH

Le, 23/11/20

Facture

UF20000151888

DEPOT MARRAKECH

Agent commercial : FATI

Mode de règlement : ESPECE

ICE CLIENT :

INP CLIENT :

N° CLIENT : CL000004

Clients Comptoirs Marrakech

marrakech

Code Article	Code TVA	Désignation	Qté	P.U.TTC	Remise	P.U.net. TTC	Montant T
5329N1N	2	MI-BAS HOMME COTTON CITY C2 NOIR T1N	1,00	330,00	0%	330,00	330,00.

LOCAMED SERVICE
MATÉRIEL MÉDICAL
Vente en Magasin (Mrk02)
Non valide pour toute autre transaction
2, Rés. Ahlam, Av. Yaacoub el Mansour, Gueliz-Marrakech
TEL.: 05 24 43 15 00 / 05 24 42 15 77
Fax : 05 24 43 14 30

Code	Base	Taux	Montant
2	275,00	20%	55,00
Total	275,00		55,00

Total HT 275,00

Total TVA 55,00

Total TTC 330,00

Timbre : 0,83

Total TTC + Timbre : 330,82

Call Center 05 37 63 27 28 / 05 22 86 22 22 - info@locamed.ma - www.locamed.ma

Arrêtée la présente Facture à la somme de TTC + TIMBRE : 330,82

Siège Social : 11, rue Mamounia (ex CTM) - Rabat - Siège Administratif : Angle Av. Med VI et Av. El Haouz - Rabat - Maroc

Tél. : 05 37 63 08 07 / 05 37 63 26 00 - Fax : 05 37 63 00 86 - ICE : 001526686000016 - info@locamed.ma - www.locamed.ma

CASABLANCA

Arjoun : 7, rue Lahcen Arjoun | face hôpital 20 Août, quartier des Hôpitaux.

Tél : 05 22 86 39 89 / 05 22 86 16 83 / 05 22 86 37 17

Ghandi : 60, Boulevard Ghandi, quartier Essalam Tél : 05 22 94 20 43 / 05 22 86 22 22

Goulmima : 627, rue Goulmima Casa-Anfa | à proximité hôpital My Youssef | Tél : 05 22 20 20 98 / 05 22 20 21 04

Hôpitaux : 46, rue des hôpitaux. Tél : 05 22 47 63 70 / 05 22 47 48 30

RABAT

Arribat Center : Av. Nations-Unies, Al Abtal, Inaouin et Omar Ibn Al Khattab, Agdal Tél : 05 37 68 13 12

Zaer : Angle Av. Mohamed VI et Av El Haouz. Tél : 05 37 63 27 28 / 05 37 63 26 05

Mamounia : 11 rue Mamounia (ex CTM) centre ville Tél : 05 37 70 40 40 / 05 37 70 00 77

MOHAMMEDIA Magasin N°4 immeuble B, place Mohammed V, résidence du Centre. Mohammedia Tél : 05 23 31 71 84

MARRAKECH Avenue, Yaacoub el Mansour N°2 Résidence Ahlam Gueliz (près de centre Américain) Tél : 05 24 43 15 00 / 05 24 43 14 30

AGADIR Marjane Agadir, Avenue Mohammed V, Founty, Agadir Tél : 05 28 38 67 49

KÉNITRA Angle Avenue Ahmed Diori et Avenue Moulay Abderrahmane Tél : 05 37 36 74 28 / 05 37 37 74 75

FÈS Angle Av. des FAR et rue Ahmed Chbihi (en face de central banque chaabi) Tél : 05 35 62 51 62 / 05 35 62 51 61

MEKNÈS 16, Avenue Amir Moulay Abdellah Manzeh, Meknes (à côté de Polyclinique Alaoui) Tél : 05 35 52 83 13

TANGER 6, résidence Saghinia2, Av. Sidi Mohamed Ben Abdellah Quartier Iberia. Tanger Tél : 05 39 33 55 40 / 05 39 37 23 67

CLINIQUE SPÉCIALISÉE MENARA

Oncologie Médicale - Hematologie - Radiothérapie
Curiethérapie - Dépistage des Cancers - Traitement de la Douleur
Centre de Médecine Nucléaire Pet et Scanner - Gamma Caméra
Irathérapie - Centre de Radiologie Diagnostique et Interventionnelle

INPE : 070061379

المصحة المختصة المنارة

الأنكولوجيا الطبية - وحدة فحص أمراض الدم
وحدة علاج الألم - العلاج بالأشعة - علاج بالأشعة الداخلية
مركز الطب النووي التصوير المقطعي بالإصدار البوزيتروني
مركز الأشعة



070061379

F A C T U R E

N° de l'admission : 20029737 N° Facture 20019248 Date facturation : 21/11/2020
Nom et prénom du patient : MED RIDA AALA
Convention : PAYANT
Traitement : Examen radiologie Entrée: 21/11/2020 Sortie: 21/11/2020

PRESTATIONS	nombre	prix unitaire	montant
ECHO PARTIES MOLLES	1.00	600.00	600.00
		sous-total	600.00

arrêtée la présente facture à la somme de :

Six cents dirhams total : 600.00

Immatriculation :

N° prise en charge :

Notre compte bancaire : 145450212112955069000955

Clinique Spécialisée Menara
Oncologie Médicale, Radiothérapie, Radiologie
Albek 19, Quartier de L'Hôpital
Tél : 05 24 45 75 83
IF : 40434684 - TP : 45326432
NPE : 070061379 - ICE : 001548437000074

CENTRE DE RADIOLOGIE MÉNARA

RADIOLOGIE NUMÉRISÉE • ECHO DOPPLER • ECHOGRAPHIE OBSTÉTRICALE
MAMMOGRAPHIE NUMÉRISÉE • OSTÉODENSITOMÉTRIE
SCANNER MULTIBARETTES • IRM HAUT CHAMP 1,5T
RADIOLOGIE INTERVENTIONNELLE

مركز التشخيص بالأشعة المنارة

التشخيص الرقمي بالأشعة السينية • التشخيص فوق الصوتي و الدوبلر
تتبع الحمل بالدبدبات فوق الصوتية • فحص الثدي الرقمي
قياس كثافة العظام • الفحص بالسكانير
الفحص بالرنين المغناطيسي • التدخل الموجه بالأشعة

21 Novembre 2020

Marrakech, le :

Nom et prénom: Mr AALA MED RIDA
Médecin Traitant: Dr CHRAIBI KAADOUD

ECHOGRAPHIE DES PARTIES MOLLES

- Compartiment musculotendineux :

Les muscles du mollet conservent une échostructure fibrillaire et harmonieuse, sans image de désorganisation ou de collection intra musculaire, musculo-aponévrotique ou musculo tendineuse.

Absence de collection sous cutanée.

La corticale osseuse est continue.

- Compartiment vasculaire :

Présence d'une thrombose veineuse intéressant des veines péronières ainsi qu'une veine intramusculaire jumelle latérale.

La veine poplitée ainsi que les veines tibiales postérieures sont souples compressibles et perméables.

Au Total :

Thrombophlébite intéressant les veines péronières ainsi qu'une veine intramusculaire jumelle latérale.

Absence d'anomalie musculotendineuse notable.

الدكتور عمر الصديقي

اختصاصي في التشخيص بالأشعة
خريج كليتي الطب بالدار البيضاء و نانسي
أستاذ سابق بكليتي الطب بالدار البيضاء و مراكش

الدكتور أحمد أسحل

اختصاصي في التشخيص بالأشعة
خريج كليتي الطب بالدار البيضاء و نانسي
أستاذ سابق بكليتي الطب بالدار البيضاء و مراكش

الدكتور محمد شكيب بنفضيل

اختصاصي في التشخيص بالأشعة
خريج كلية الطب بباريس
طبيب سابق بمستشفى محمد السادس

Professeur Omar ESSADKI

Spécialiste en Radiologie
Lauréat des Facultés de Médecine de Casablanca et Nancy
Ex-enseignant de Radiologie aux Facultés de Médecine
de Casablanca et de Marrakech

Professeur Ahmed OUSEHAL

Spécialiste en Radiologie
Lauréat des Facultés de Médecine de Casablanca et Nancy
Ex-enseignant de Radiologie aux Facultés de Médecine
de Casablanca et de Marrakech

Docteur Mohamed Chakib BENFDIL

Spécialiste en Radiologie
Lauréat de la Faculté de Médecine de Paris
Ancien Radiologue du CHU Med VI

Dr. Omar ESSADKI
Professeur de Radiologie
Albek 19, Quartier des
Guéliz - Marrakech
Tél : 05 24 45 75 83

19 البك حي المستشفى جليز (قرب مندوبية الصحة) - مراكش

19, Albek Quartier de l'hôpital (à côté de la délégation du Ministère de la Santé) - Guéliz Marrakech

الفاكس : 05 24 44 70 21 - الهاتف : 05 24 45 75 83

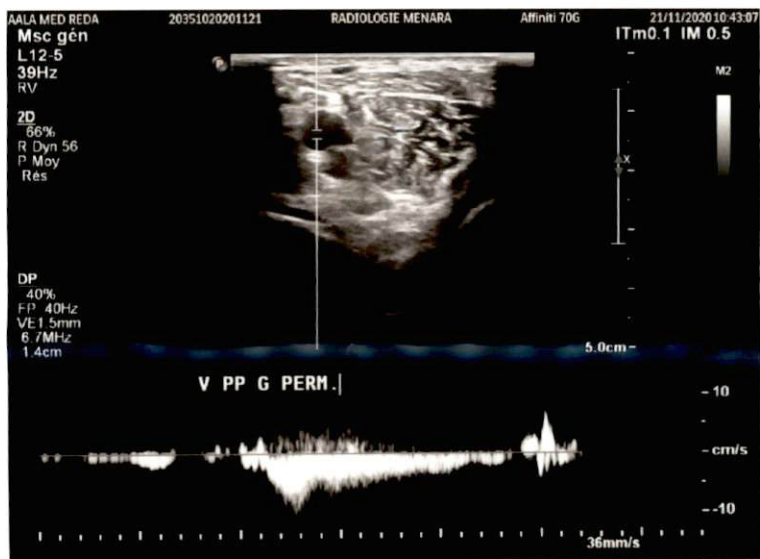

Msc gén

L12-5

10Hz

ITm0.2 IM 0.8

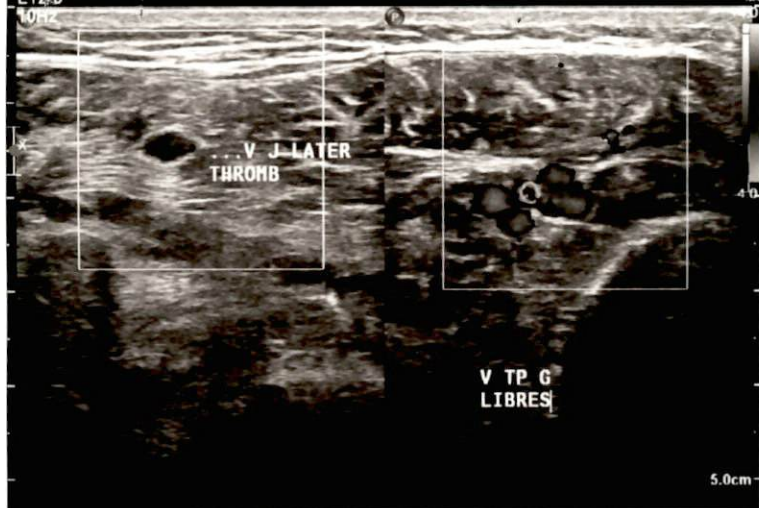

Msc gén

L12-5

39Hz

RV

2.10

ITm0.0 IM 0.7

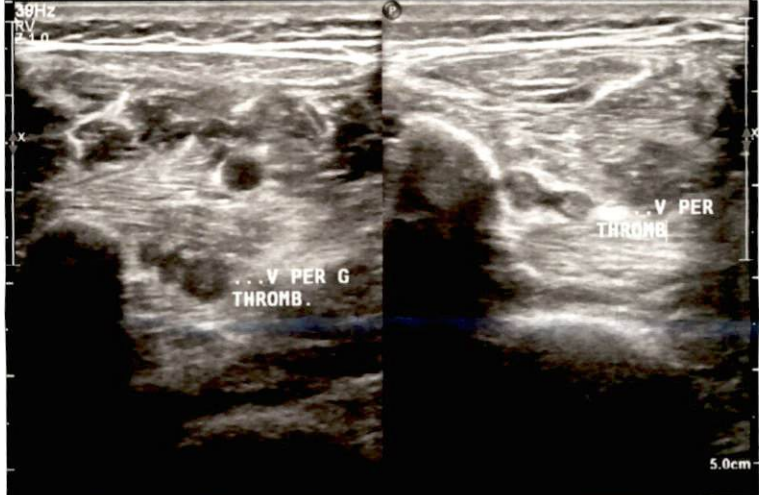

Msc gén

L12-5

8Hz

2D

78%

R Dyn 52

P Moy

Rés

Coul

47%

693Hz

FP 38Hz

6.7MHz

ITm0.2 IM 0.7



M2 M4

+4.0

-4.0

cm/s

5.0cm

Msc gén

L12-5

39Hz

RV

2D

66%

R Dyn 56

P Moy

Rés

ITm0.0 IM 0.7

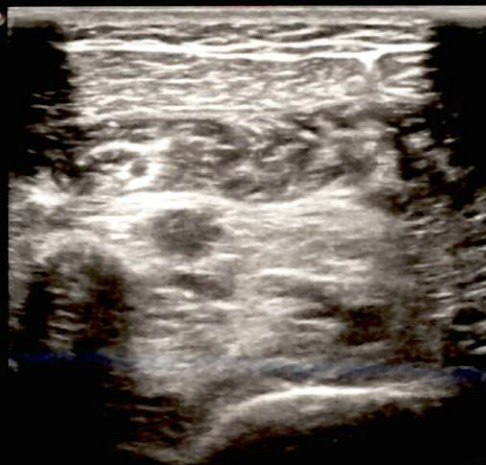

M2

5.0cm