

RECOMMANDATIONS IMPORTANTES A LIRE POUR ACTIVER LES REMBOURSEMENTS ET EVITER LES REJETS

Conditions générales :

Le cadre réservé à l'adhérent doit être dûment renseigné.
Le cadre réservé au médecin doit être renseigné par le praticien lui-même notamment la nature de la maladie.
La validité de la feuille de soins est limitée à 3 mois à compter de la première consultation.
L'entente préalable est exigée pour toute hospitalisation médicale, chirurgicale, soins dentaires spéciaux, extractions multiples, parodontie orthodontie, prothèses dentaires, prothèses auditives ou orthopédiques ainsi que pour tous les actes effectués en série.
En cas d'accident, une déclaration précisant les causes et circonstances de l'accident est à joindre à la feuille de soins.

Pharmacie :

Les vignettes des médicaments doivent être obligatoirement jointes aux ordonnances.
Pour les médicaments sans vignettes une facture de la pharmacie doit être jointe.

Biologie et Biologie :

La facture ainsi qu'une copie des résultats des analyses ou du compte rendu (sous pli confidentiel) doivent être jointes à l'ordonnance médicale pour toute demande de remboursement.
Un pli confidentiel du médecin prescripteur des analyses ou radios peut être demandé par le médecin conseil de la mutuelle.

Optique :

L'ordonnance du médecin prescripteur et la facture de l'opticien sont à joindre à la feuille de soins.

Rééducation :

L'entente préalable renseignée par le médecin prescripteur est exigée avant le début des séances de rééducations.
Pour le remboursement, la facture et le calendrier des séances effectuées sont à joindre à la feuille de soins.

Maladie :

En cas de prothèses ou de traitement canaux, l'accord préalable renseigné sur la feuille de soins est obligatoire avant le début de traitement.
La facture doit être jointe à la feuille de soins pour toute demande de remboursement.
La radio-après soins est obligatoire en cas de prothèses ou de traitement canaux.

Maladie et Affection Longue Durée ALD et ALC :

La déclaration de maladie chronique doit être renseignée par le médecin prescripteur et renouvelée tous les 6 mois.

Adresses Mails utiles

Réclamation : contact@mupras.com
Prise en charge : pec@mupras.com
Adhésion et changement de statut : adhesion@mupras.com

MUPRAS garantit le respect de la loi n° 09-08 relative à la protection des personnes physiques à l'égard du traitement des données à caractère personnel.

MUPRAS : Centre Allal Ben Abdellah - 6ème Etage Angle Rue Mohamed Fakir et Rue Allal Ben Abdellah - Quartier de l'Horloge Casablanca 20000 - Tél. : 05 22 20 45 45 (LG) - Fax : 05 22 22 78 18 - www.mupras.com



Déclaration de Maladie

N° P19- 052422

☐ Maladie ☐ Dentaire ☐ Optique ☒ Autres

Cadre réservé à l'adhérent (e)

Matricule : 483 Société : MUPRAS R.A.M.
☐ Actif ☒ Pensionné(e) ☐ Autre :
Nom & Prénom : BENSOUNA MOHAMED
Date de naissance : 01.01.1940
Adresse : Lotissement TADAMOUNE (CHERAM) RUE 2 - 1475
N° 5 OUFIA CASABLANCA
Tél. : 05 22 89 50 77 Total des frais engagés : 3796.90 Dhs

Cadre réservé au Médecin

Cachet du médecin :

Date de consultation : 14 Janv 2021
Nom et prénom du malade : BENSOUNA MOHAMED Age : 81 ans
Lien de parenté : ☒ Lui-même ☐ Conjoint ☐ Enfant
Nature de la maladie : Affection longue durée
En cas d'accident préciser les causes et circonstances :

Dans le cas où la maladie aurait un caractère confidentiel, communiquer les renseignements sous pli confidentiel à l'attention du médecin conseil de la Mutuelle.

J'atteste sur l'honneur l'exactitude des renseignements portés sur la présente déclaration. Je déclare avoir pris connaissance de la clause relative à la protection des données personnelles.

Fait à : CASABLANCA Le : 14 / 01 / 2021

Signature de l'adhérent(e) :

[Signature]

RELEVÉ DES FRAIS ET HONORAIRES

Dates des Actes	Natures des Actes	Nombre et Coefficient	Montant détaillé des Honoraires	Cachet et signature du Médecin attestant le Paiement des Actes
14 Janv 2021			2500	
21-01-2021	CT	G		

EXECUTION DES ORDONNANCES

Cachet du Pharmacien ou du Fourisseur	Date	Montant de la Facture
	14/01/21	246.90

ANALYSES - RADIOGRAPHIES

Cachet et signature du Laborantin ou du Radiologue	Date	Désignation des Coefficients	Montant des Honoraires
	21.1.21	1.80	500.00
	21/1/2021	Houssain Jedec	500.00

AUXILIAIRES MEDICAUX

Cachet et signature du Praticien	Date des Soins	Nombre				Montant détaillé des Honoraires
		AM	PC	IM	IV	
	21/01/21					2300.00

RELEVÉ DES FRAIS ET HONORAIRES

Le praticien est prié de préciser la dent traitée, l'acte pratiqué en indiquant la nature des soins.

Important :

Veuillez joindre les radiographies en cas de prothèses ou de traitement canaux, ainsi que le bilan de

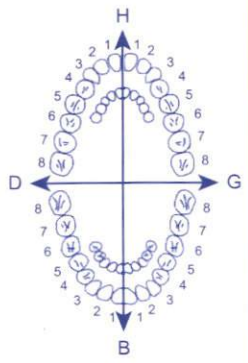
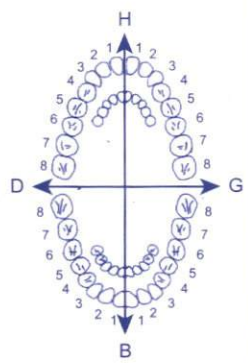
SOINS DENTAIRES	Dents Traitées	Nature des Soins	Coefficient															
				COEFFICIENT DES TRAVAUX														
				MONTANTS DES SOINS														
				DEBUT D'EXECUTION														
				FIN D'EXECUTION														
O.D.F PROTHESES DENTAIRES	DETERMINATION DU CCEFFICIENT MASTICATOIRE																	
	<table border="1"> <tr> <td>H</td> <td></td> </tr> <tr> <td>25533412</td> <td>21433552</td> </tr> <tr> <td>00000000</td> <td>00000000</td> </tr> <tr> <td>D</td> <td>G</td> </tr> <tr> <td>00000000</td> <td>00000000</td> </tr> <tr> <td>35533411</td> <td>11433553</td> </tr> <tr> <td>B</td> <td></td> </tr> </table>		H		25533412	21433552	00000000	00000000	D	G	00000000	00000000	35533411	11433553	B			COEFFICIENT DES TRAVAUX
	H																	
	25533412	21433552																
	00000000	00000000																
	D	G																
00000000	00000000																	
35533411	11433553																	
B																		
				MONTANTS DES SOINS														
	(Création, remont, adjonction) Fonctionnel, Thérapeutique, nécessaire à la profession			DATE DU DEVIS														
				DATE DE L'EXECUTION														

VISA ET CACHET DU PRATICIEN ATTESTANT LE DEVIS

VISA ET CACHET DU PRATICIEN ATTESTANT L'EXECUTION

Dr. IRAQI Maha

Ophtalmologiste

- Ex. Interne au CHU Ibn Rochd
- Diplôme de Chirurgie Réfractive et de Phacoémulsification à l'Université de Toulouse.
- Diplômé de Neuro-ophtalmologie et Diplômé de l'Oeil et Médecine Interne
- Diplôme de Contactologie à l'Université de Bordeaux



الدكتورة عراقية بها

اختصاصية في طب

وجراحة العيون

طبية داخلية سابقا بالمركز

الاستشفائي ابن رشد

Casablanca, le 14 janvier 2021

Mr. BENSOUNA Mohamed

Monture + verres correcteurs

Organiques Antireflets

OD = + 1.50 (- 3.00 à 77°)

OG = + 3.50 (- 4.00 à 80°)

MONOPROST

1 goutte le soir, dans les deux yeux

VITADROP: collyre

1 goutte 4 fois/jour, dans les deux yeux

PHARMACIE SAIB
Zakaria SAIB
Docteur en Pharmacie
Casablanca - Tél: 05 22 91 13 38

Dr. IRAQI Maha
Ophtalmologiste
Gr. Res Addoha Dar Essalam
Tél: 05 22 91 13 38

OPTIQUE MILLE POUR CENT
OPTICIEN
OPTOMETRISTE

المجمع السكني الضحى، دار السلام، شارع أم الربيع - طريق الرحمة، عمارة 44، شقة 8، حي الالفة

Groupe Résidentiel Addoha, Dar Essalam, Bd. Oum Rabii, Route Arrahma, Imm. 44 App. 8, Hay Oulfa, Casablanca - iraqimaha@yahoo.fr

Tél.: 05 22 91 13 38 - GSM : 06 78 75 89 89



Optique 1000%

Opticien - Optométriste

FACTURE N° 006334

Date : 17/01/2021

Mr : BENSONIA MOHAMED

Docteur : IRAZI MAHA

Type des Verres : ORMA AMINICIS AR 66 Basen

Monture : OPTIC 1000%

* Vision de Loin :

OD Axe 77° Cyl 3.00 Sph +1.50

OG Axe 80° Cyl 4.00 Sph +3.50

* Vision de Près :

OD Axe Cyl Sph

OG Axe Cyl Sph

Add :

Montant : 2000.00

Arrêtée la présente Facture à la somme de :

Deux Mille Trois Cents

OPTIQUE MILLE POUR CENT
OPTICIEN
OPTOMETRISTE

N° 425 Centre-Ville Bd. Anglais - Casablanca
ICE : 001834000001810 - IF : 018345 - RC : 242426
TP : 023451 - PATENTE : 30057211

Docteur Mohamed BENNANI

Ophtalmologiste

Chirurgie vitréo - rétinienne

Ancien résident du Collège de Médecine
des Hôpitaux de Paris

الدكتور محمد بناني

طب العيون

أمراض وجراحة الشبكة

داخلي سابقا بمستشفيات باريس

Casablanca le 21/01/2021

Mr. Mohamed BENSOUNA

Acte : (location de materiel)

FRAIS CABINET : 500dh (cinq cent dhs)

Docteur Mohamed BENNANI

Ophtalmologiste

54, Bd. Rachidi - Casablanca

Tél.: 0522 22 40 22 / 0522 22 62 22

Dr. IRAQI Maha
Ophtalmologiste

- Ex. Interne au CHU Ibn Rochd
- Diplôme de Chirurgie Réfractive et de Phacoémulsification à l'Université de Toulouse.
- Diplôme de Neuro-ophtalmologie et de Oeil et Médecine Interne
- Diplôme de Contactologie à l'Université de Bordeaux



الدكتورة عراقية مها

اختصاصية في طب
وجراحة العيون
طبيبة داخلية سابقا بالمركز
الاستشفائي ابن رشد

Casablanca, le 21/01/2021

Dr Bensoune Mohamed

Actes OCT maculaire

Honoraires = 500 dth

(Cinq cent Dirhams)

Dr. IRAQI Maha
Ophtalmologiste
Gr-Res Addoha Dar Essalam
Tel: 05 22 91 13 38

المجمع السكني الضحي، دار السلام، شارع أم الربيع - طريق الرحمة، عمارة 44، شقة 8، حي الالفة

Groupe Résidentiel Addoha, Dar Essalam, Bd. Oum Rabii, Route Arrahma, Imm. 44 App. 8, Hay Oulfa, Casablanca - iraqimaha@yahoo.fr

Tél.: 05 22 91 13 38 - GSM : 06 78 75 89 89

Dr. IRAQI Maha

Ophthalmologiste

- Ex. Interne au CHU Ibn Rochd
- Diplôme de Chirurgie Réfractive et de Phacoémulsification à l'Université de Toulouse.
- Diplômé de Neuro-ophtalmologie et Diplômé de l'Oeil et Médecine Interne
- Diplôme de Contactologie à l'Université de Bordeaux



الدكتورة عراقى مها

اختصاصية في طب

وجراحة العيون

طبيبة داخلية سابقا بالمركز

الاستشفائي ابن رشد

Casablanca, le **14 janvier 2021**

Mr. BENSOUNA Mohamed

OCT maculaire + OCT A

Dr. IRAQI Maha
Ophthalmologiste
Gr. Res Addoha Dar Essalam
Tel : 05 22 91 13 38

Docteur Mohamed BENSOUNA
Ophthalmologiste
54, Bd. Rachidi - Casablanca
Tél: 0322 22 40 22 / 0322 22 69 22

المجمع السكني الضحى، دار السلام، شارع أم الربيع - طريق الرحمة، عمارة 44، شقة 8، حي الالفة

Groupe Résidentiel Addoha, Dar Essalam, Bd. Oum Rabii, Route Arrahma, Imm. 44 App. 8, Hay Oulfa, Casablanca - iraqimaha@yahoo.fr

Tél.: 05 22 91 13 38 - GSM : 06 78 75 89 89

Dr. IRAQI Maha

Ophtalmologiste

- Ex. Interne au CHU Ibn Rochd
- Diplôme de Chirurgie Réfractive et de Phacoémulsification à l'Université de Toulouse.
- Diplômé de Neuro-ophtalmologie et Diplômé de l'Oeil et Médecine Interne
- Diplôme de Contactologie à l'Université de Bordeaux



الدكتورة عراقية مها

اختصاصية في طب

وجراحة العيون

طبيبة داخلية سابقا بالمركز

الاستشفائي ابن رشد

Casablanca, le

21/01/2021

M. Bensoua Mohamed

Baisse visuelle œil gauche.

Deuxième scotome au FO.

OCT maculaire

Oeil Droit : Bon profil préretinien

Succession d'élévations de l'épithélium

pigmentaire correspondant à des lésions
de taille variable.

Absence d'interruption de la ligne des
photorecepteurs et de la limite

المجمع السكني الضحى، دار السلام، شارع أم الربيع - طريق الرحمة، عمارة 44، شقة 8، حي اللفة

Groupe Résidentiel Addoha, Dar Essalam, Bd. Oum Rabii, Route Arrahma, Imm. 44 App. 8, Hay Oulfa, Casablanca - iraqimaha@yahoo.fr

Tél.: 05 22 91 13 38 - GSM : 06 78 75 89 89

echene -

Mopping = 257 microns -

Absence de Néovx à l'OCT-A -

Oeil gauche : épaississement de la rétine maculaire
citrine - Deuxes stries avec interruptions
et amincissement de la ligne IS-Os et de la
limitante externe ⊕ exsudat intrarétinien -
Présence d'un DED avec rupture à son sommet
et aspect d'anastomose choriorétinienne et
épaississement rétinien au regard.

Pas de Néovx à l'OCT-A -

Mopping = 406 microns

Dr. IRAQI Maha
Ophtalmologiste
Girpes Addoha Banassalam
Tel: 05 25 91 1338

Patient: BENSOUNA, MOHAMED
Patient ID: ---

DOB: 01/janv./1940
Exam.: 21/janv./2021

Sex: M

OS

Mohamed-Bensouna--2021-01-21T1

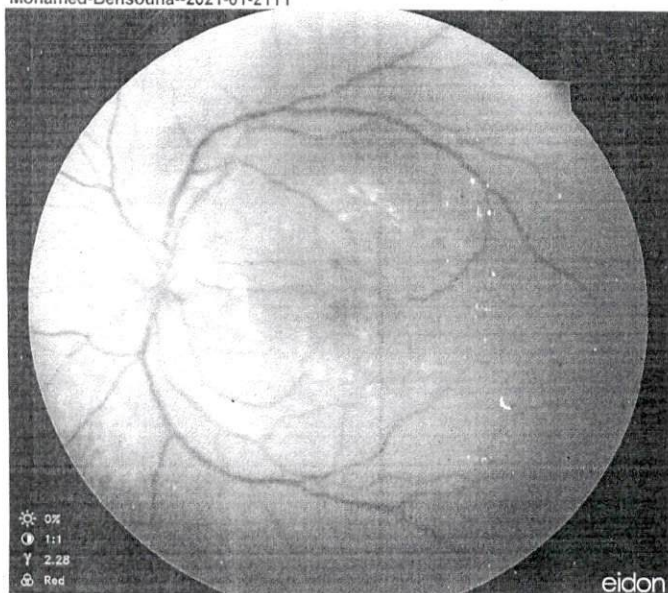

Mohamed-Bensouna--2021-01-21T1

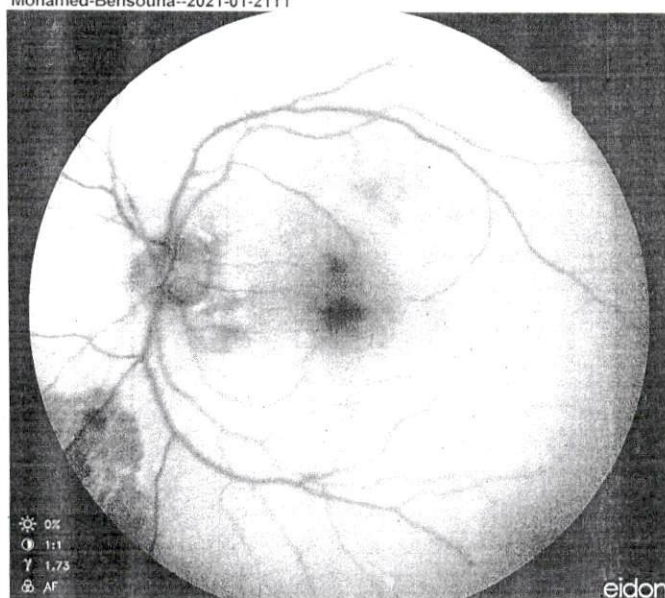

IR 30° ART + OCT 20.5° (5.7 mm) ART (15) Q: 18 [HS]

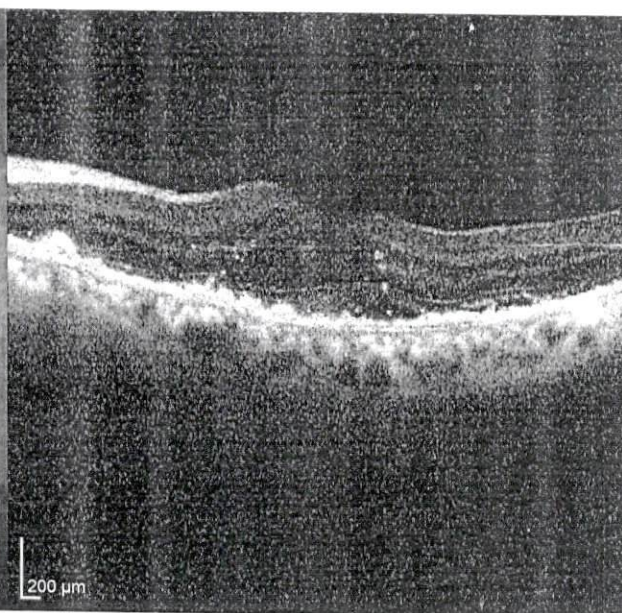
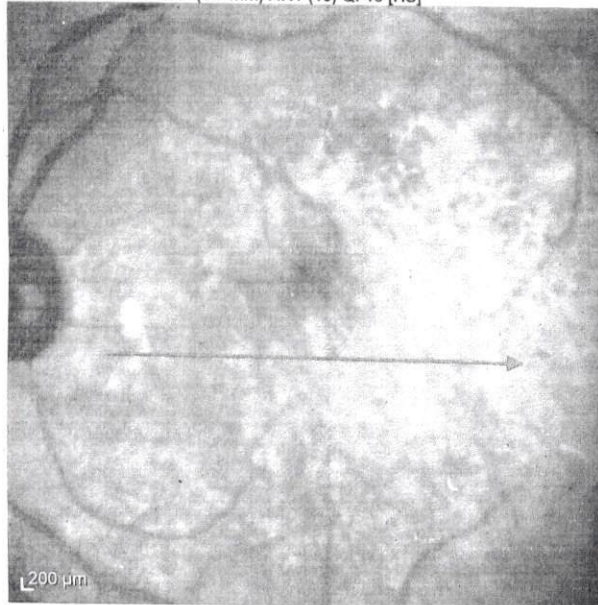

IR 30° ART + OCT 20.5° (5.7 mm) ART (16) Q: 16 [HS]

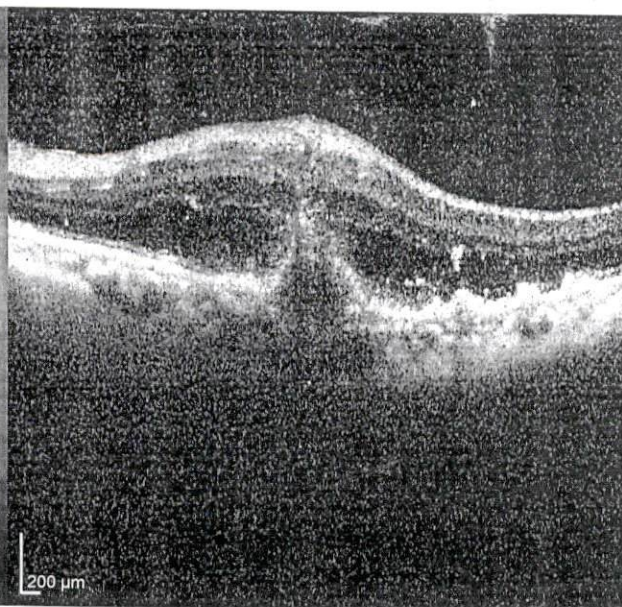
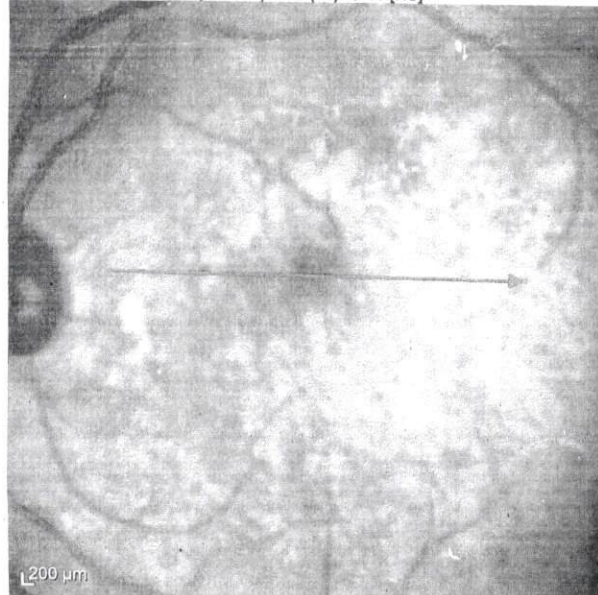

Cabinet Dr Mohamed BENNANI
54, Bd Rachidi - Casablanca

HEIDELBERG
ENGINEERING

Patient: BENSOUNA, MOHAMED
Patient ID: ---

DOB: 01/janv./1940
Exam.: 21/janv./2021

Sex: M

OS

Transverse OCTA [Contrast 1:10, from OPL to BM; PAR on]

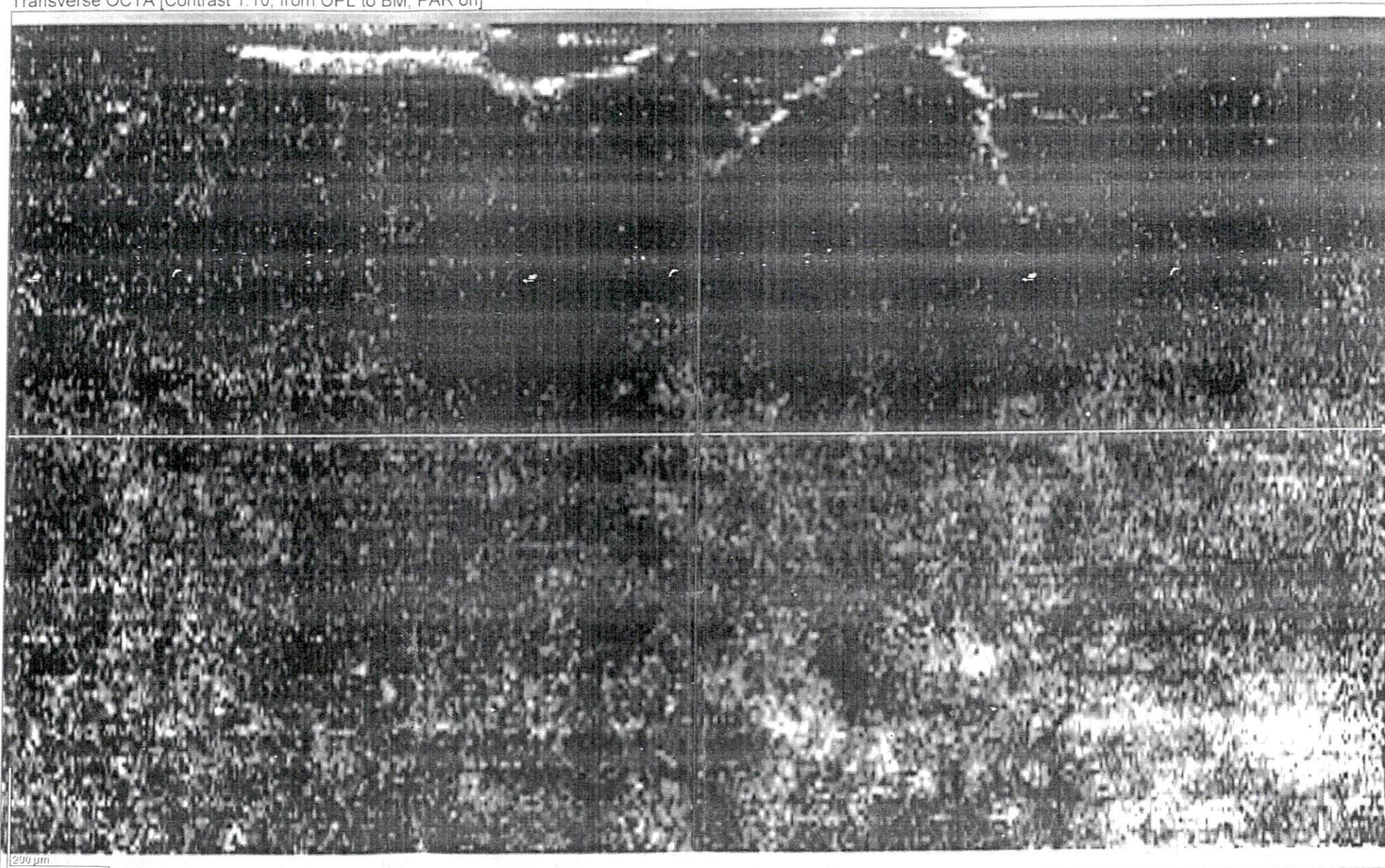

Patient: BENSOUNA, MOHAMED
Patient ID: ---

DOB: 01/janv./1940

Sex: M

OS

Baseline 24/déc./2019

IR 30° ART [HS]

25 / 49

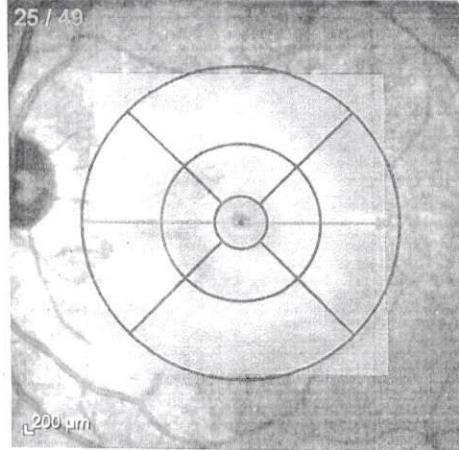

Retina Thickness [µm]
800
700
600
500
400
300
200
100
0

Average Thickness [µm]

Vol [mm³]
8.42

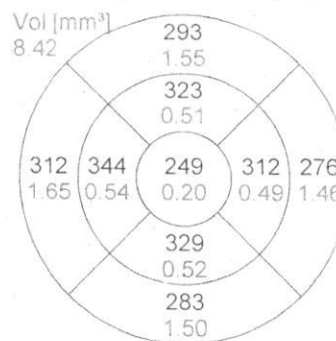

Center: 197 µm
Central Min: 197 µm
Central Max: 308 µm

Circle Diameters:
1, 3, 6 mm ETRS

OCT 20° (5.7 mm) ART (17) Q: 21 [HS]

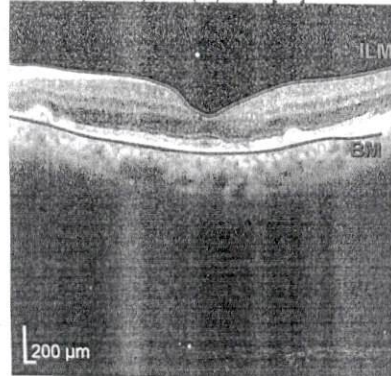

Follow-Up #1 21/janv./2021

IR 30° ART [HS]

25 / 49

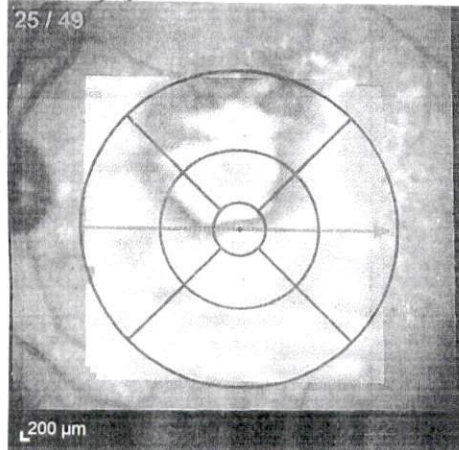

Retina Thickness [µm]
800
700
600
500
400
300
200
100
0

Average Thickness [µm]

Vol [mm³]
10.30

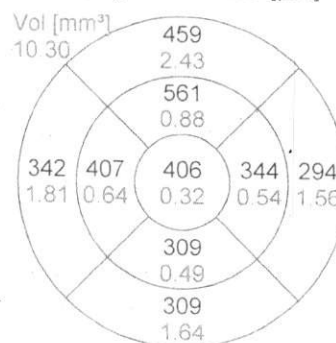

Center: 366 µm
Central Min: 282 µm
Central Max: 600 µm

Circle Diameters:
1, 3, 6 mm ETRS

OCT 20° (5.7 mm) ART (15) Q: 18 [HS]

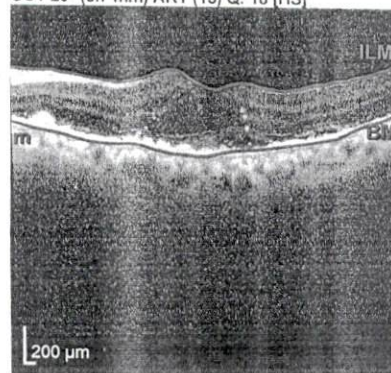

Average Change [µm]

Vol [mm³]
1.90

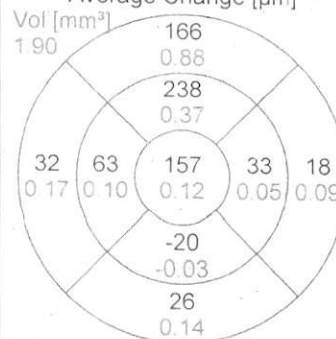

Thickness Change [µm]

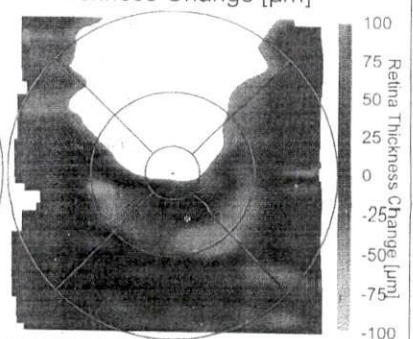

Patient: BENSOUNA, MOHAMED
Patient ID: ---

DOB: 01/janv./1940
Exam.: 21/janv./2021

Sex: M

OD

Mohamed-Bensouna--2021-01-21T1

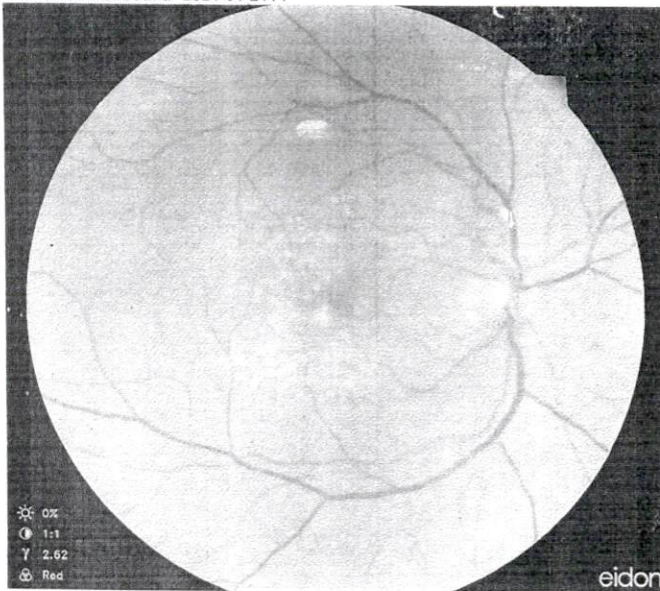

Mohamed-Bensouna--2021-01-21T1

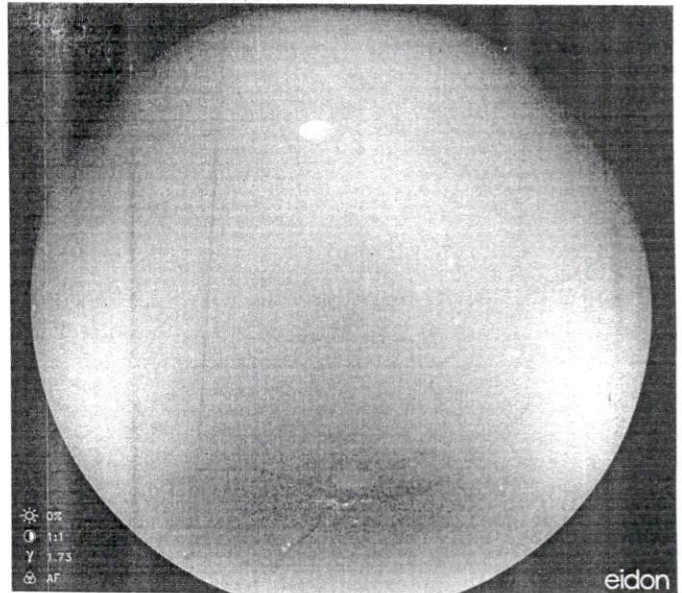

IR 30° ART + OCT 20.0° (5.8 mm) ART (15) Q: 28 EDI [HS]

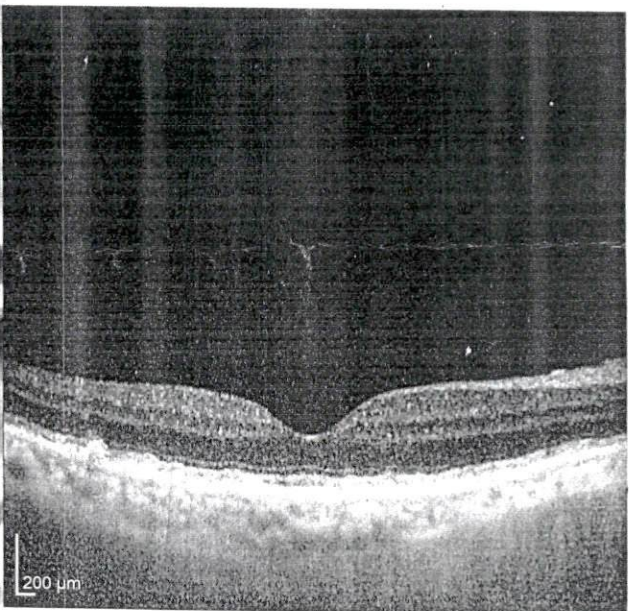
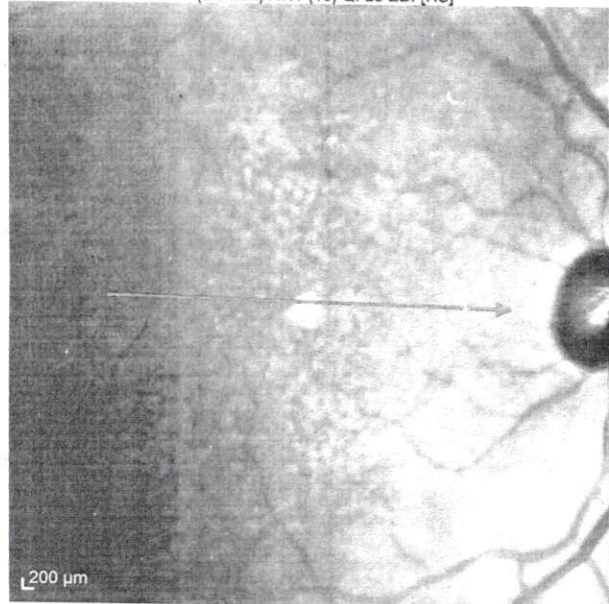

IR 30° ART + OCT 20.0° (5.8 mm) ART (15) Q: 23 EDI [HS]

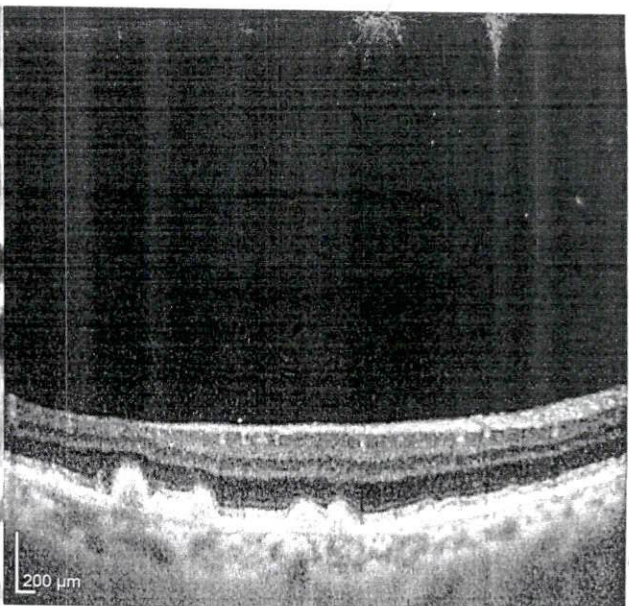
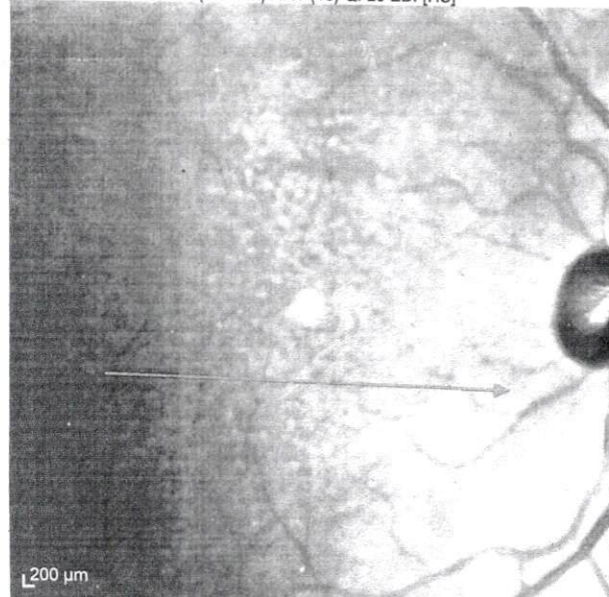

Cabinet Dr Mohamed BENNANI
54, Bd Rachidi - Casablanca

HEIDELBERG
ENGINEERING

Patient: BENSOUNA, MOHAMED
Patient ID: ---

DOB: 01/janv./1940
Exam.: 21/janv./2021

Sex: M

OD

Transverse OCTA [Contrast 1:10, from OPL to BM; PAR on]

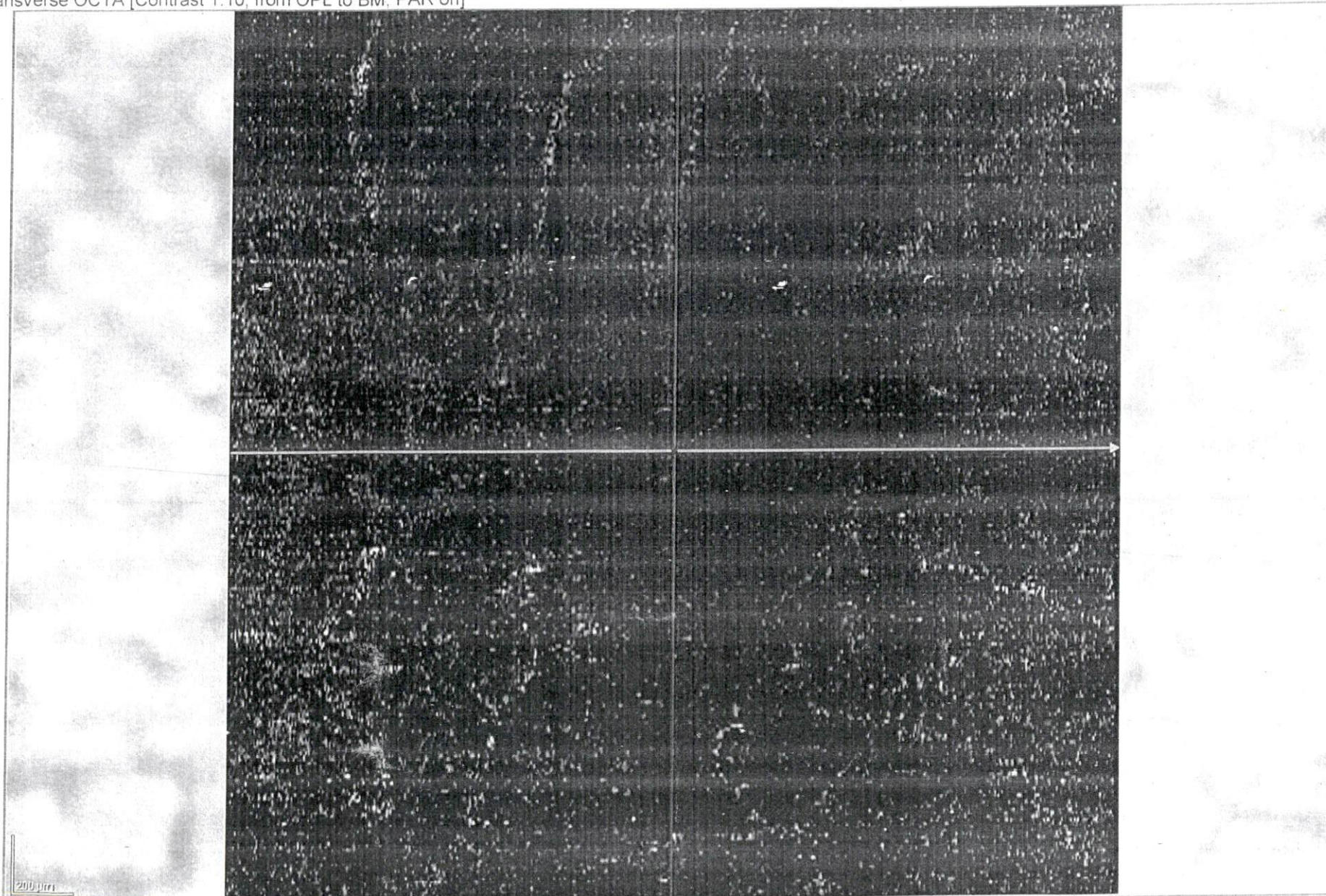

Patient: BENSOUNA, MOHAMED
Patient ID: ---

DOB: 01/janv./1940

Sex: M

OD

Baseline 24/déc./2019

IR 30° ART [HS]

25 / 49

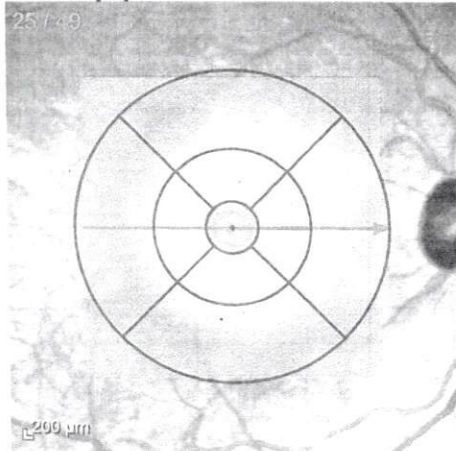

Retina Thickness [μm]
800
700
600
500
400
300
200
100
0

Average Thickness [μm]

Vol [mm³]
8.07

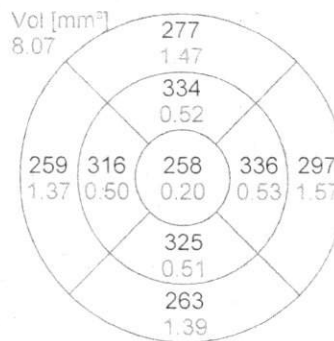

Center: 199 μm
Central Min: 199 μm
Central Max: 305 μm

Circle Diameters:
1, 3, 6 mm ETDRS

OCT 20° (5.8 mm) ART (16) Q: 23 EDI [HS]

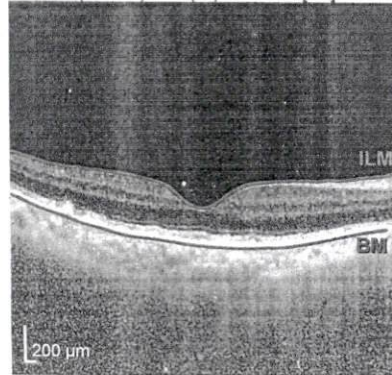

Follow-Up #1 21/janv./2021

IR 30° ART [HS]

25 / 49

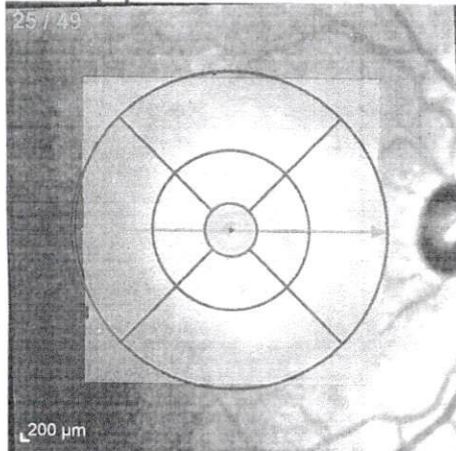

Retina Thickness [μm]
800
700
600
500
400
300
200
100
0

Average Thickness [μm]

Vol [mm³]
8.05

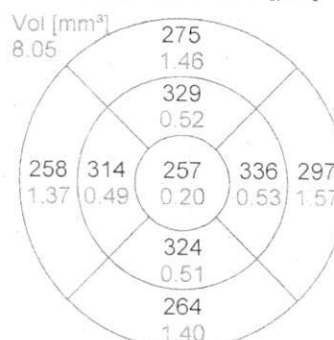

Center: 200 μm
Central Min: 200 μm
Central Max: 300 μm

Circle Diameters:
1, 3, 6 mm ETDRS

OCT 20° (5.8 mm) ART (15) Q: 28 EDI [HS]

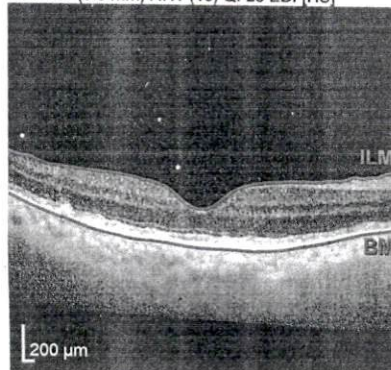

Average Change [μm]

Vol [mm³]
-0.02

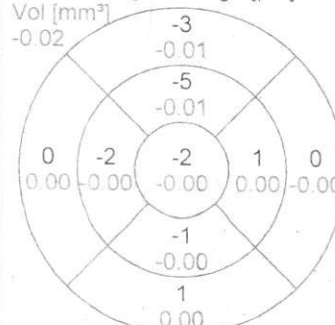

Thickness Change [μm]

