

RECOMMANDATIONS IMPORTANTES A LIRE POUR ACTIVER LES REMBOURSEMENTS ET EVITER LES REJETS

Conditions générales :

- Le cadre réservé à l'adhérent doit être dûment renseigné.
- Le cadre réservé au médecin doit être renseigné par le praticien lui-même notamment la nature de la maladie.
- La validité de la feuille de soins est limitée à 3 mois à compter de la première consultation.
- L'entente préalable est exigée pour toute hospitalisation médicale, chirurgicale, soins dentaires spéciaux, extractions multiples, parodontie orthodontie, prothèses dentaires, prothèses auditives ou orthopédiques ainsi que pour tous les actes effectués en série.
- En cas d'accident, une déclaration précisant les causes et circonstances de l'accident est à joindre à la feuille de soins.

Pharmacie :

- Les vignettes des médicaments doivent être obligatoirement jointes aux ordonnances.
- Pour les médicaments sans vignettes une facture de la pharmacie doit être jointe.

Radiologie et Biologie :

- La facture ainsi qu'une copie des résultats des analyses ou du compte rendu (sous pli confidentiel) doivent être jointes à l'ordonnance médicale pour toute demande de remboursement.
- Un pli confidentiel du médecin prescripteur des analyses ou radios peut être demandé par le médecin conseil de la mutuelle.

Optique :

- L'ordonnance du médecin prescripteur et la facture de l'opticien sont à joindre à la feuille de soins.

Rééducation :

- L'entente préalable renseignée par le médecin prescripteur est exigée avant le début des séances de rééducations.
- Pour le remboursement, la facture et le calendrier des séances effectuées sont à joindre à la feuille de soins.

Dentaire :

- En cas de prothèses ou de traitement canaux, l'accord préalable renseigné sur la feuille de soins est obligatoire avant le début de traitement.
- La facture doit être jointe à la feuille de soins pour toute demande de remboursement.
- La radio-après soins est obligatoire en cas de prothèses ou de traitement canaux.

Maladie et Affection Longue Durée ALD et ALC :

- La déclaration de maladie chronique doit être renseignée par le médecin prescripteur et renouvelée tous les 6 mois.

Adresses Mails utiles

- 0 Réclamation : contact@mupras.com
- 0 Prise en charge : pec@mupras.com
- 0 Adhésion et changement de statut : adhesion@mupras.com

La MUPRAS garantit le respect de la loi n° 09-08 relative à la protection des personnes physiques à l'égard du traitement des données à caractère personnel.

MUPRAS : Centre Allal Ben Abdellah - 6ème Etage Angle Rue Mohamed Fakir et Rue Allal Ben Abdellah - Quartier de l'Horloge - Casablanca 20000 - Tél. : 05 22 20 45 45 (LG) - Fax : 05 22 22 78 18 - www.mupras.com



Déclaration de Maladie

N° W19-592458

57978

☒ Maladie ☐ Dentaire ☐ Optique ☐ Autres

Cadre réservé à l'adhérent (e) : 3459 Société : R A M

Matricule : 01 05 1966

☒ Actif ☐ Pensionné(e) ☐ Autre

Nom & Prénom : EL B G DI - RADOUANE

Date de naissance : 01 05 1966

Adresse : 2d OMAR BEN ELKHATAR Rd Zineb 3 MCN'S HAY - ELHOUDA - Sidi NOUREN

Tél. : 06 65 12 85 08 Total des frais engagés : Dhs

Cadre réservé au médecin

Cachet du médecin :

Date de consultation : 03 NOV 2023

Nom et prénom du malade : Age :

Lien de parenté : ☐ Lui-même ☐ Conjoint ☐ Enfant

Nature de la maladie : HMA - Ictus de l'apex

En cas d'accident préciser les causes et circonstances :

Dans le cas où la maladie aurait un caractère confidentiel, communiquer les renseignements sous pli confidentiel à l'attention du médecin conseil de la Mutuelle.

J'atteste sur l'honneur l'exactitude des renseignements portés sur la présente déclaration. Je déclare avoir pris connaissance de la clause relative à la protection des données personnelles.

Fait à : Le : 02 NOV 2023

Signature de l'adhérent(e) : Le : 02 NOV 2023

Professeur Abdelmoumen Center Angle Bd. Abdelmoumen CARDIOLOGUE

RELEVÉ DES FRAIS ET HONORAIRES

Dates des Actes	Natures des Actes	Nombre et Coefficient	Montant détaillé des Honoraires	Cachet et signature du Médecin attestant le Paiement des Actes
-----------------	-------------------	-----------------------	---------------------------------	--

18.12.20	G + EcC + EcC hola		1300,0002	INP : 0910260 Professeur CHAIBI Said CARDIOLOGUE Abdelmoumen Center Angie Bc, Abdelmoumen el Anouar 5ème Etage - Casablanca Tel: 05 22 36 00 40 / 05 22 36 00 41
----------	-----------------------	--	-----------	---

PHARMACIE HAY AL HOUDA
Cachet du Pharmacien
Dr. Itham JEMAAOUI
N° 40, Rue 16 Hay Al Houda
Moumen - CASABLANCA
Tel: 022 71 42 84

Date	Montant de la facture
30/11/20	2071,00
16/12/20	621,00

PHARMACIE HAY AL HOUDA
Dr. Itham JEMAAOUI
N° 40, Rue 16 Hay Al Houda
Moumen - CASABLANCA
Tel: 022 71 42 84

ANALYSES - RADIOGRAPHIES

Date	Désignation des Coefficients	Montant des Honoraires
02/12/22	B1520	1672,00

AUXILIAIRES MEDICAUX

Cachet et signature du Particien	Date des Soins	Nombre				Montant détaillé des Honoraires
		AM	PC	IM	IV	

VOLET ADHERENT

* Il est entendu que le règlement est conditionné par la fourniture de tous les justificatifs exigés par la Mutuelle.

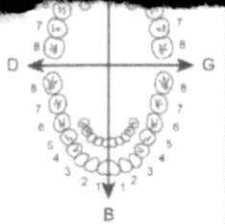

O.D.F. PROTHESES DENTAIRES

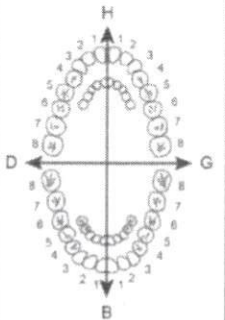

DETERMINATION DU COEFFICIENT MASTICATOIRE

H	
25533412	21433552
00000000	00000000
G	
00000000	00000000
35533411	11433553
B	

[Création, remont, adjonction]
Fonctionnel, Thérapeutique, nécessaire à la profession

DES SOINS	
DEBUT D'EXECUTION	
FIN D'EXECUTION	
COEFFICIENT DES TRAVAUX	
MONTANTS DES SOINS	
DATE DU DEVIS	
DATE DE L'EXECUTION	

VISA ET CACHET DU PRATICIEN ATTESTANT LE DEVIS

VISA ET CACHET DU PRATICIEN ATTESTANT L'EXECUTION

Dr. Saïd CHRAIBI

Professeur en Cardiologie
de la Faculté de Médecine
de Casablanca

Ancien Médecin des Hôpitaux de Genève

Spécialiste des maladies du cœur

SYNTHEMEDIC

22 rue Koubair benou al aouam roches
noires - casablanca
ATACAND

Cardiologie
Hypertension
Holter tension

4mg

Cpr séc

Bte de 30

13876 DMP/21A9Q P.P.V: 119,50DH

6 118001 020522



* VIGNETTE

NEBILET® 5mg

28 comprimés

PPV 87DH50

الدكتور سعيد الشرايبي

أستاذ في أمراض القلب
طبيب سابق بمستشفيات جنيف

أخصائي في أمراض القلب و الشرايين
و ارتفاع الضغط الدموي

الفحص بالصدى - الهولتير - الفحص بالجهد

Casablanca le :

3 0 NOV 2020

Dr. En Biji' Abdoumoun

Dr. 50

Dr. Nebilet 5

119,50

Dr. Aba Camk

0-1-0

207,00

1mg

PHARMACIE HAY AL HOUDA
Dr. Ilham JEMAAOUI
N° 48, Rue 16 May Al Houde
Bordj Moulmen - CASABLANCA
Tél : 022 71.42.84

Professeur CHRAIBI Saïd
CARDIOLOGUE
Abdelmoumen Center Angle Bd. Abdelmoumen
Casablanca
Etag 2 86 64 46

مركز عبد المومن - تقاطع شارع عبد المومن وشارع أنوال، الطابق الخامس، رقم 501 (فوق مقهى المدينة)، الدار البيضاء
Abdelmoumen Center - Angle Bd Anoual et Bd Abdelmoumen, 5ème étage, n°501 (au dessus du café Le Medina), Casablanca
E-mail : sdchraibi@gmail.com - Urgences : 06 64 476 471 - Tél/Fax : 05 22 86 00 46 - 05 22 86 04 46 : الهاتف / الفاكس

Dr. Saïd CHRAIBI

Professeur en Cardiologie
de la Faculté de Médecine
de Casablanca

SYNTHEMEDIC

22 rue souheir benou al aouam roches
noires casablanca

ATACAND

4 mg Cpr séc
Bte de 30

138/16 DMP/21/NRQ P.P.V.: 119,50DH
6 118001 020522

SYNTHEMEDIC

22 rue souheir benou al aouam roches
noires casablanca

ATACAND

4 mg Cpr séc
Bte de 30

138/16 DMP/21/NRQ P.P.V.: 119,50DH
6 118001 020522

ôpitaux de Genève

Maladies du cœur
et des vaisseaux

Cardiologie pédiatrique
Echographie Doppler

SYNTHEMEDIC

22 rue souheir benou al aouam roches
noires casablanca

ATACAND

4 mg Cpr séc
Bte de 30

138/16 DMP/21/NRQ P.P.V.: 119,50DH
6 118001 020522



الدكتور سعيد الشرايبي

* VIGNETTE

NEBILET® 5mg

28 comprimés

PPV 87DH50

* VIGNETTE

NEBILET® 5mg

28 comprimés

PPV 87DH50

* VIGNETTE

NEBILET® 5mg

28 comprimés

PPV 87DH50

أستاذ في أمراض
طبيب سابق بمستشفى

أخصائي في أمراض الـ
وارتفاع الضغط

الفحص بالصدى - الهولتر

76 DEC 2019

M = EL BLOU
RAPPORT

87,50 x 3

Nebilet 5

119,50 x 3 1 cpl.
Atand 87,50 x 3 1 cpl.

621,00



PHARMACIE HAY AL HOUDA

Dr. Iham JEMAAI

N° 48, Rue 16 Hay Al Houda
Bord Moumen - CASABLANCA

Tél : 022 74 62 84

مركز عبد المومن - تقاطع شارع عبد المومن و شارع أنوال، الطابق الخامس، رقم 501 (فوق مقهى المدينة)، الدار البيضاء

Abdelmoumen Center - Angle Bd Anoual et Bd Abdelmoumen, 5^{ème} étage, n°501 (au dessus du café Le Medina), Casablanca

الهاتف / الفاكس : 06 64 476 471 - Tél/Fax : 05 22 86 00 46 - 05 22 86 04 46 - Urgences : sdchraibi@gmail.com

Dave fort
payable 1/15

~~Abdelmoumen Center Angle - Casablanca
Tel: 05 22 86 00 45 / 05 22 86 00 45
CARDIOLOGUE
Riad~~



Dr. Saïd CHRAIBI

Professeur en Cardiologie
de la Faculté de Médecine
de Casablanca

Ancien Médecin des Hôpitaux de Genève

**Spécialiste des maladies du cœur
et des vaisseaux**

Cardiologie adulte - Cardiologie pédiatrique
Hypertension artérielle - Echographie Doppler
Holter tensionnel - Holter rythmique - Epreuve d'effort



الدكتور سعيد الشرايبي

أستاذ في أمراض القلب
طبيب سابق بمستشفيات جنيف

أخصائي في أمراض القلب و الشرايين
و ارتفاع الضغط الدموي

الفحص بالصدى - الهولتر - الفحص بالجهد

Nom

Abdelmoumen

Casablanca le

30 NOV 2020

BILAN BIOLOGIQUE

- ☐ Urée
- ☒ Créatinémie
- ☒ Glycémie
- ☒ Cholestérol
- ☒ Cholestérol HDL
- ☒ Cholestérol LDL
- ☒ Triglycérides
- ☒ Acide Urique
- ☒ NFS - Plaquette
- ☒ Protéinurie des 24h
- ☐ SGPT
- ☐ SGOT
- ☐ γ GT - Ph. alc
- ☐ Ag Hbs
- ☐ Sérologie Hépatite C
- ☐ Troponines

- ☐ T3 T4
- ☒ TSH
- ☐ Microalbuminurie
- ☐ Vitesse de sédimentation
- ☐ CRP
- ☐ TP + INR
- ☐ Fibrinogène
- ☐ ASLO
- ☒ Ionogramme
- ☐ Kaliémie
- ☐ Hb Glycosylée
- ☐ TCK
- ☒ PSA
- ☐ BNP
- ☐ CPK
- ☒ Dosage vit. D

LABORATOIRE D'ANALYSES MÉDICALES
N°27 Lotissement N°101 et N°102
Sidi Moumen - Casablanca
TEL : 0522 77 446 619

Cabinet médical Professeur Chraibi Said

Cardiologue

Abdelmoumen Center, angle Bd Abdelmoumen et Anoual
5ème étage, N° 501, Casablanca
Tél. : 0522 86 00 46 / 0522 86 04 46

CONSULTATIONS :
Lundi, Mardi, Mercredi, Jeudi, Vendredi
De 8H à 16H, Samedi de 8H à 12H
(Sur rendez-vous)

Casablanca, le 30/11/2020

RECU

Je soussigné **Pr. Chraibi Said** avoir reçu **1300,00** dirhams de la part de Mr **EL BIGDI Radouane** comme frais de Consultation, Electrocardiogramme et d'Echo Cœur.

- Consultation, Electrocardiogramme : 300.00DH
- Echo Cœur : 1000.00DH

TOTAL : 1300.00DH

Pr. CHRAIBI Said
Professeur CHRAIBI Said
CARDIOLOGUE
Abdelmoumen Center Angle Bd. Abdelmoumen
et Anoual 5ème Etage - Casablanca
Tél.: 05 22 86 00 46 / 05 22 86 04 46

LABORATOIRE NAFIA D'ANALYSES MEDICALES

N° 27 Lotissement Nasr Et Yamna Sidi Moumen
Tél : 05 22 71 96 59

Facture

N° facture : 2020-06313

Edité le : 15/12/2020

Patient : Mr EL BIGDI Radouane

Date prélèvement : 02/12/2020

Analyses	Valeur en B	Montant
NUMERATION GLOBULAIRE	80	88,00
Glycémie à jeun	30	33,00
Créatinine	30	33,00
Acide Urique	30	33,00
Triglycérides	50	55,00
Cholestérol total	30	33,00
HDL-Cholestérol	50	55,00
LDL-Cholestérol	50	55,00
IONOGRAMME SANGUIN	190	209,00
PSA total	250	275,00
TSH us	250	275,00
Vitamine D (25 Hydroxycholécalférol)-D2+D3	450	495,00
Protéinurie de 24h	30	33,00
Total B	1520	1 672,00
APB	1,0	0,00
Majoration de garde		
Total		1 672,00

Arrêtée la présente facture à la somme de : Mille Six Cent Soixante-Douze Dirhams ***

LABORATOIRE D'ANALYSES MEDICALES
NAFIALAB
N°27 Lotissement Nasr et Yamna
Sidi Moumen-Casablanca
Tél: 0522/71 96 59



Laboratoire Nafia D'analyses Médicales

Hématologie – Immunologie – Biochimie – Parasitologie – Bactériologie – Virologie

Docteur Rachida NAFIA

Spécialiste en Biologie Médicale

D.U. de Médecine Générale - D.U. de Biologie Médicale

Dossier N° : 021220-019

Page : 4/4

CHIMIE URINAIRE

Valeurs Usuelles

Antériorité

Protéinurie de 24h

Diurèse	:	980 mL/24h	
(sous réserve d'un bon recueil)			
Protéinurie	:	0,16 g/L	(Inférieur à 0,15)
Soit	:	0,16 g/24h	(Inférieur à 0,3)

Nous vous remercions de votre confiance

Le Biologiste
LABORATOIRE D'ANALYSES MÉDICALES
NAFIA LAB
N°27 Lotissement Nasr et Yamna
Sidi Moumen-Casablanca
Tél: 0522 71 96 59

52, Bd. Houcine Soussi, Lot. nasr et Yamna Sidi Moumen Casablanca
52, شارع الحسين السوسي تجزئة النصر و يامنة، سيدي مومن، الدار البيضاء

Tél/Fax: 05 22 71 96 59 - E-mail: nafialab@gmail.com - IF: 55617379 - ICE: 001139223000067



Laboratoire Nafia D'analyses Médicales

Hématologie - Immunologie - Biochimie - Parasitologie - Bactériologie - Virologie

Docteur Rachida NAFIA

Spécialiste en Biologie Médicale

D.U. Qualité Biologie Médicale - Bordeaux

Casablanca, le 03/12/2020

Compte rendu d'analyses



Dossier N° : 021220-019 Pvt du: 02/12/2020

Nom : Mr EL BIGDI Radouane

Demandé par Dr : CHRAIBI SAID

Page : 1/4

HEMATOLOGIE

		Valeurs Usuelles	Antériorité
NUMERATION GLOBULAIRE			
Erythrocytes	:	5,13 M/mm ³	(4,28 - 6)
Hémoglobine	:	14,70 g/dl	(13 - 18)
Hématocrite	:	44,50 %	(39 - 53)
VGM	:	86,74 fL	(78 - 98)
TCMH	:	28,65 pg	(26 - 34)
CCMH	:	33,03 g/dl	(31 - 37)
Leucocytes	:	6610 /mm ³	(4000 - 11000)
Plaquettes	:	220 000 /mm ³	(150000 - 450000)
FORMULE LEUCOCYTAIRE			
Polynucléaires Neutrophiles	:	58,5 % Soit 3867/mm ³	(1400 - 7700)
Lymphocytes	:	24,5 % Soit 1619/mm ³	(1000 - 4800)
Monocytes	:	14,5 % Soit 958/mm ³	(180 - 1000)
Polynucléaires Eosinophiles	:	2 % Soit 132/mm ³	(20 - 630)
Polynucléaires Basophiles	:	0,5 % Soit 33/mm ³	(Inférieur à 150)
Au total	:	100 % Soit 6610,00	

Le Biologiste
LABORATOIRE D'ANALYSES MÉDICALES
NAFIA LAB
N°27 Lotissement Nasr et Yamna
Sidi Moumen - Casablanca
Tél : 0522 71 96 59

52, Bd. Houcine Soussi, Lot. nasr et Yamna Sidi Moumen Casablanca

52, شارع الحسين السوسي تجزئة النصر و يامنة، سيدي مومن، الدار البيضاء

Tél / Fax : 05 22 71 96 59 - E-mail : nafialab@gmail.com - IF : 55617379 - ICE : 001139223000067



Laboratoire Nafia D'analyses Médicales

Hématologie – Immunologie – Biochimie – Parasitologie – Bactériologie – Virologie

Docteur Rachida NAFIA

Spécialiste en Biologie Médicale

D.U. Chimie Biologique - Mr EL BICDI Radouane

Dossier N° : 021220-019

Page : 3/4

MARQUEURS SERIQUES

PSA Total : 0,539 ng/mL Valeurs Usuelles Antériorité

(Technique : Chimiluminescence)

Interprétation:

Valeurs usuelles en ng/ml

Age :

< 40 ans : <1.4

40 - 50 ans : <2.0

50 - 60 ans : <3.1

60 - 70 ans : <4.1

> 70 ans : <4.4

ENDOCRINOLOGIE

TSH- us Thyreostimuline : 1,240 μ UI/ml Valeurs Usuelles Antériorité

(Technique : Chimiluminescence)

Interprétation :

Valeurs usuelles en uUI/ml

Adultes : 0,27 - 5,00

0 - 3 jours : 5,17 - 14,6

4 - 20 jours : 0,43 - 16,1

2 - 12 mois : 0,62 - 8,05

2 - 6 ans : 0,54 - 4,53

7 - 11 ans : 0,66 - 4,14

VITAMINES

Vitamine D (25 Hydroxycholécalférol)-D2+D3 22,53 ng/ml Valeurs Usuelles Antériorité
(30 - 80)

(Technique : Chimiluminescence)

Le Biologiste

LABORATOIRE D'ANALYSES MÉDICALES
NAFIALAB

N°27 Lotissement Nasr et Yamna
Sidi Moumen-Casablanca

52, Bd. Houcine Soussi, Lot. nasr et Yamna Sidi Moumen Casablanca

شارع الحسين السوسي تجزئة النصر و يامنة، سيدي مومن، الدار البيضاء

Tél: 0522 71 96 59

Tél / Fax : 05 22 71 96 59 - E-mail : nafialab@gmail.com - IF : 55617379 - ICF : 00117



Laboratoire Nafia D'analyses Médicales

Hématologie – Immunologie – Biochimie – Parasitologie – Bactériologie – Virologie

Docteur Rachida NAFIA

Spécialiste en Biologie Médicale

D.U. Qualité Biologie Médicale Bordeaux

Dossier N° : 021220-019

Page : 2 / 4

BIOCHIMIE

		Valeurs Usuelles	Antériorité
Glycémie à jeun	: 1,14 g/L 6,27 mmol/l	(0,7 - 1,1) (3,85 - 6,05)	1,09 (29/10/19)
Créatinine (Technique : Enzymatique)	: 9,01 mg/L 79,65 umol/L	(6,3 - 13) (56 - 106)	9,20 (01/12/16)
Acide Urique	: 73,10 mg/L 434,95 umol/L	(35 - 70) (210 - 420)	
Triglycérides	: 0,89 g/L	(0,5 - 1,9)	
Cholestérol total	: 1,66 g/L 4,28 mmol/L	(Inférieur à 2) (2 - 5,17)	
HDL-Cholestérol	: 0,47 g/L 1,21 mmol/L	(0,35 - 0,7) (1,29 - 2,12)	
LDL- Cholestérol	: 1,01 g/L	(Inférieur à 1,6)	

Objectifs thérapeutiques à atteindre selon les recommandations AFFSAPS :

- 0 Facteur de risque : LDL < 5.70 mmol/L (2.20 g/L)
- 1 Facteur de risque : LDL < 4.90 mmol/L (1.90 g/L)
- 2 Facteur de risque : LDL < 4.14 mmol/L (1.60 g/L)
- Plus de 2 facteurs de risque : LDL < 3.36 mmol/L (1.30 g/L)
- Antécédent de maladie cardiovasculaire avérée : LDL < 2.58 mmol /L (1.00 g /L)

IONOGRAMME SANGUIN

Sodium	: 136,14 mEq/l	(135 - 145)
Potassium	: 3,90 mEq/l	(3,5 - 5,1)
Chlore (CL)	: 98,60 mEq/l	(95 - 110)
Résèrve Alcaline	: 24,00 mEq/l	(22 - 30)
Proteines totales	: 82,00 g/L	(64 - 84)
Calcium	: 100,50 mg/L 2,51 mmol/L	(86 - 105) (2,15 - 2,57)
Phosphore	: 33,60 mg/L	(26 - 45)

Le Biologiste

LABORATOIRE D'ANALYSES MÉDICALES

NAFIA LAB

N°27 Lotissement Nasr et Yamna

Sidi Moumen - Casablanca

52, Bd. Houcine Soussi, Lot. nasr et Yamna Sidi Moumen Casablanca

شارع الحسين السوسي تجزئة النصر و يامنة، سيدي مومن، الدار البيضاء

Tél / Fax : 05 22 71 96 59 - E-mail : nafialab@gmail.com - IF : 55617379

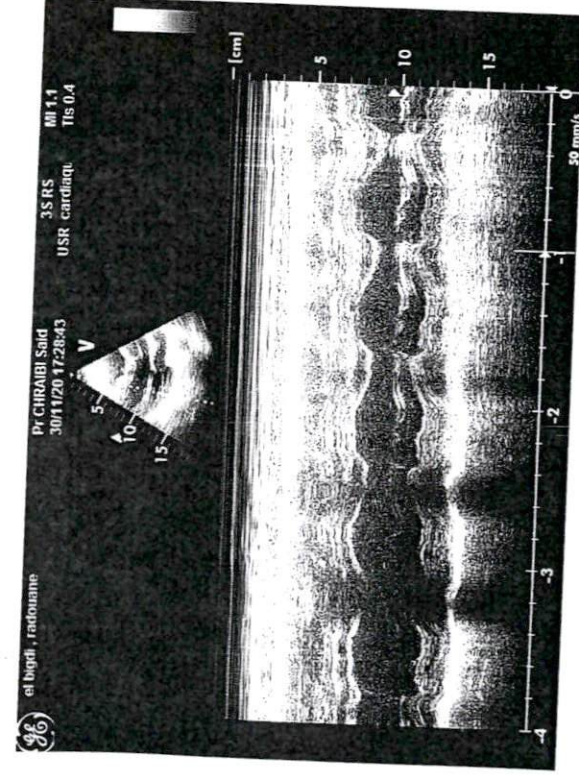
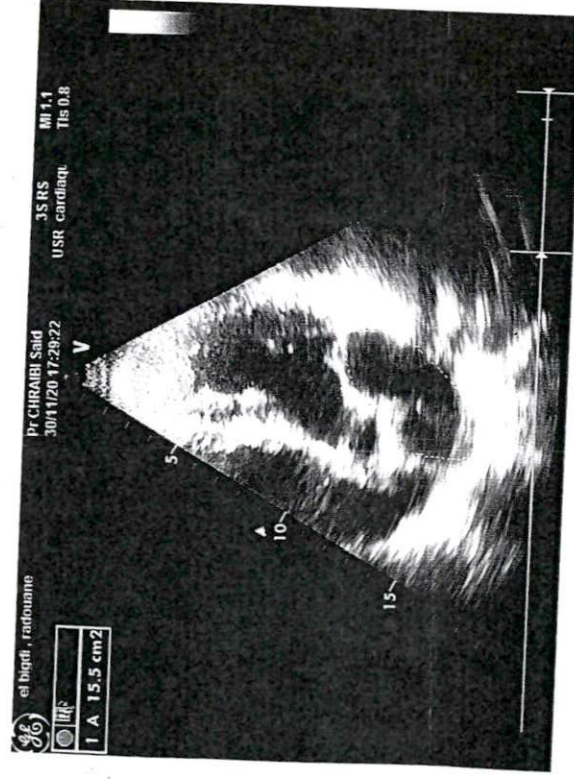
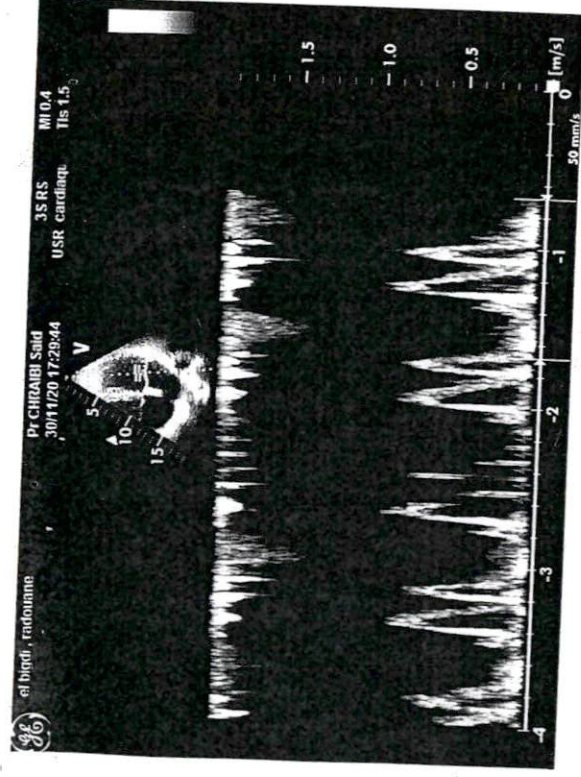

Pr CHRAÏBI Said

Nom: EL BIGDI
RADIOUANE

Cli No.:

Sex: Male

Age: 54A

SN: 0001820

Section:

CaseNo.:

Lit No:

Date: 30/11/2020 17:17:08



Fréquence:	1000Hz	QT Interval:	--	Prompt:
Temps d'écha	8s	QTc Interval:	--	
FC:	87bpm	P Axis:	--	
P Interval:	--	QRS Axis:	--	
QRS Interval:	--	T Axis:	--	
T Interval:	--	RV5/SV1	--/--mV	
PR Interval:	--	RV5+SV1	--	

170/94

170/95

179/93

162/89

Docteur:

Cabinet médical Professeur Chraïbi Said

Cardiologue

Abdelmoumen Center , angle Bd Abdelmoumen et Anoual
5ème étage, No 501, Casablanca
Tél. : 05 22 86 00 46 – 05 22 86 04 46

CONSULTATIONS :

Lundi, Mardi, Mercredi, Jeudi, de 8H à 16H,
Vendredi de 8H à 12 H
Samedi de 8H à 12H
(Sur rendez-vous)

Casablanca le 30/11/2020

Mr. El Bigdi Radouane

Echocardiographie Doppler

Ventricule gauche non dilaté , non hypertrophié
Bonne contractilité des parois du VG
FEVG à 70 %
OG non dilatée , SOG mesure 15 cm2
Cavités droites non dilatées, VD non hypertrophié
Bonne fonction VD
OD non dilatée.
Valve mitrale non épaissie
Pas d' IM ni RM
Valve aortique non épaissie , non calcifiée
Pas d' IAo ni RAo
Aorte ascendante non dilatée
IT minime , PAPS à 21 mmhg
VCI non dilatée
Péricarde sec

Au total :

*Ventricule gauche non dilaté non hypertrophié
Bonne contractilité des parois du VG
FEVG à 70%
Pressions de remplissage non élevées
Pas d' HTAP
VD normal*

Professeur CHRAÏBI Said
CARDIOLOGUE
Abdelmoumen Center Angle Bd. Abdelmoumen
et Anoual 5ème Etage - Casablanca
Tél.: 05 22 86 00 46 / 05 22 86 04 46

Pr. Chraïbi Said