

# RECOMMANDATIONS IMPORTANTES A LIRE POUR ACTIVER LES REMBOURSEMENTS ET EVITER LES REJETS

## Conditions générales :

- Le cadre réservé à l'adhérent doit être dûment renseigné.
- Le cadre réservé au médecin doit être renseigné par le praticien lui-même notamment la nature de la maladie.
- La validité de la feuille de soins est limitée à 3 mois à compter de la première consultation.
- L'entente préalable est exigée pour toute hospitalisation médicale, chirurgicale, soins dentaires spéciaux, extractions multiples, parodontie orthodontie, prothèses dentaires, prothèses auditives ou orthopédiques ainsi que pour tous les actes effectués en série.
- En cas d'accident, une déclaration précisant les causes et circonstances de l'accident est à joindre à la feuille de soins.

## Pharmacie :

- Les vignettes des médicaments doivent être obligatoirement jointes aux ordonnances.
- Pour les médicaments sans vignettes une facture de la pharmacie doit être jointe.

## Radiologie et Biologie :

- La facture ainsi qu'une copie des résultats des analyses ou du compte rendu (sous pli confidentiel) doivent être jointes à l'ordonnance médicale pour toute demande de remboursement.
- Un pli confidentiel du médecin prescripteur des analyses ou radios peut être demandé par le médecin conseil de la mutuelle.

## Optique :

- L'ordonnance du médecin prescripteur et la facture de l'opticien sont à joindre à la feuille de soins.

## Rééducation :

- L'entente préalable renseignée par le médecin prescripteur est exigée avant le début des séances de rééducations.
- Pour le remboursement, la facture et le calendrier des séances effectuées sont à joindre à la feuille de soins.

## Dentaire :

- En cas de prothèses ou de traitement canaux, l'accord préalable renseigné sur la feuille de soins est obligatoire avant le début de traitement.
- La facture doit être jointe à la feuille de soins pour toute demande de remboursement.
- La radio-après soins est obligatoire en cas de prothèses ou de traitement canaux.

## Maladie et Affection Longue Durée ALD et ALC :

- La déclaration de maladie chronique doit être renseignée par le médecin prescripteur et renouvelée tous les 6 mois.



**MUPRAS**  
Mutuelle de Prévoyance  
& d'Actions Sociales  
de Royal Air Maroc

## Declaration de Maladie

N° W21-601169

58296

☒ Maladie ☐ Dentaire ☐ Optique ☐ Autres

Cadre réservé à l'adhérent (e)

Matricule : 11380 Société : RAM

☒ Actif ☐ Pensionné(e) ☐ Autre

Nom & Prénom : TOULE REDA

Date de naissance : 01/12/1966

Adresse : 4, Rue Volney Res RANIA II APPT N°15

Tél. : 066 1132653 Total des frais engagés : 13000Dhs Dhs

Autorisation CNDP N° : A-A-215/2019

Cadre réservé au Médecin

Cachet du médecin :

Date de consultation : 30/12/2020

Nom et prénom du malade : Dr. Toule R. N.

Lien de parenté : ☐ Lui-même ☐ Conjoint ☐ Enfant

Nature de la maladie : Dyslipid. Polytech

En cas d'accident préciser les causes et circonstances :

Dans le cas où la maladie aurait un caractère confidentiel, communiquer les renseignements sous pli confidentiel à l'attention du médecin conseil de la Mutuelle.

J'atteste sur l'honneur l'exactitude des renseignements portés sur la présente déclaration. Je déclare avoir pris connaissance de la clause relative à la protection des données personnelles.

Fait à : Signature de l'adhérent(e) : Le : 09/02/2021

## Adresses Mails utiles

- Reclamation : contact@mupras.com
- Prise en charge : pec@mupras.com
- Adhésion et changement de statut : adhesion@mupras.com

La MUPRAS garantit le respect de la loi n° 09-08 relative à la protection des personnes physiques à l'égard du traitement des données à caractère personnel.

**MUPRAS** : Centre Allal Ben Abdellah - 6ème Etage Angle Rue Mohamed Fakir et Rue Allal Ben Abdellah - Quartier de l'Horloge  
Casablanca 20000 - Tél. : 05 22 20 45 45 (LG) - Fax : 05 22 22 78 18 - www.mupras.com



# RELEVÉ DES FRAIS ET HONORAIRES

Dates des Actes	Natures des Actes	Nombre et Coefficient	Montant détaillé des Honoraires	Cachet et signature du Médecin attestant le Paiement des Actes
30/12/2023	...	...	200.00	INP : 091042945 Dr. Mohamed CHRAÏBI CARDIOLOGUE 21 Place Pasteur (En Face de l'Institut Pasteur) Tél : 0522 48 65 66 / 0661 17 25 55
20/10/2024	...	...	1000.00	

# EXECUTION DES ORDONNANCES

Cachet du Pharmacien ou du Souffleur	Date	Montant de la Facture
94, Bd Mly Prisy BENJELLOUN GESS Docteur en Pharmacie Tél: 0522 86 23 01 Fax: 0522 86 02 23 PHARMACIE DES FACULTÉS	12/01/24	56.30

# ANALYSES - RADIOGRAPHIES

Cachet et signature du Laboratoire et du Radiologue	Date	Désignation des Coefficients	Montant des Honoraires

# AUXILIAIRES MEDICAUX

Cachet et signature du Particien	Date des Soins	Nombre				Montant détaillé des Honoraires
		AM	PC	IM	IV	

# VOLET ADHERENT

\* Il est entendu que le règlement est conditionné par la fourniture de tous les justificatifs exigés par la Mutuelle.

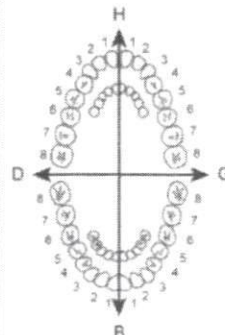
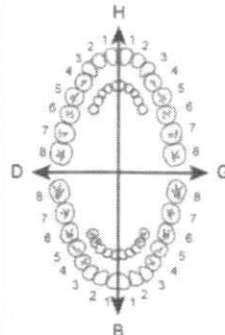
						DES TRAVAUX																
						MONTANTS DES SOINS																
						DEBUT D'EXECUTION																
						FIN D'EXECUTION																
O.D.F. PROTHESES DENTAIRES	DETERMINATION DU CCEFFICIENT MASTICATOIRE <table border="1"> <tr> <td>H</td> <td>25533412</td> <td>21433552</td> <td>H</td> </tr> <tr> <td>D</td> <td>00000000</td> <td>00000000</td> <td>G</td> </tr> <tr> <td>B</td> <td>00000000</td> <td>00000000</td> <td>B</td> </tr> <tr> <td> </td> <td>35533411</td> <td>11433553</td> <td> </td> </tr> </table>				H	25533412	21433552	H	D	00000000	00000000	G	B	00000000	00000000	B		35533411	11433553		COEFFICIENT DES TRAVAUX	
H	25533412	21433552	H																			
D	00000000	00000000	G																			
B	00000000	00000000	B																			
	35533411	11433553																				
	[Création, remont, adjonction] Fonctionnel, Thérapeutique, nécessaire à la profession				MONTANTS DES SOINS																	
					DATE DU DEVIS																	
					DATE DE L'EXECUTION																	

VISA ET CACHET DU PRATICIEN ATTESTANT LE DEVIS

VISA ET CACHET DU PRATICIEN ATTESTANT L'EXECUTION

عيادة أمراض القلب والشرائين  
CABINET DE CARDIOLOGIE ET D'EXPLORATIONS CARDIO-VASCULAIRES

أخصائي في أمراض القلب والشرائين

**CARDIOLOGUE**

مجاز بجامعة تور (فرنسا)

الفحص الآلي للقلب والشرائين وارتفاع الضغط الدموي

Spécialiste Diplômé de l'Université de TOURS (France)

Toutes Explorations Cardio-Vasculaires

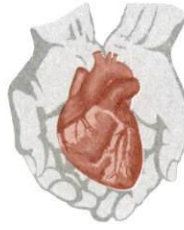

الدكتور محمد الشرايبي  
Docteur Mohamed CHRAÏBI

Casablanca, le 30/12/2020

9<sup>ème</sup> TOUJOUR DINA

Colite p. 100 = 200 m

1000 m

1000 m

الدكتور محمد الشرايبي  
Dr. Mohamed CHRAÏBI  
CARDIOLOGUE  
21 Place Pasteur (En face de l'institut Pasteur)  
Tél. 0522 48 65 66 / 0661 77 25 55

**URGENCES : 0661 172 555**

إقامة باستور - 21 ساحة باستور (أمام معهد باستور) - الطابق 2 - الهاتف: 0522 48 65 65/66 - الدار البيضاء

21, Place Pasteur (En face de l'institut Pasteur) - 2ème étage - Tél. : 0522 48 65 65 / 66 - Casablanca



# عيادة أمراض القلب والشرائين

## CABINET DE CARDIOLOGIE ET D'EXPLORATIONS CARDIO-VASCULAIRES

Docteur Mohamed CHRAÏBI  
CARDIOLOGUE

Spécialiste Diplômé de l'Université de TOURS (France)  
Toutes Explorations Cardio-Vasculaires  
(ECG, Echodoppler, Holter tensionnel & Rythmique, Epreuve d'Effort).

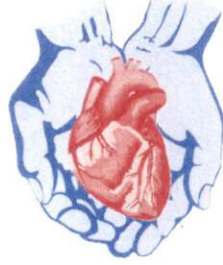

الدكتور محمد الشرايبي  
مجاز بجامعة تور (فرنسا)  
أخصائي في أمراض القلب والشرائين  
الفحص الأكل للقلب والشرائين وارتفاع الضغط الدموي

Casablanca, le 30/12/2020 في الدار البيضاء،

### Compte rendu D'ECHO-DOPPLER CARDIAQUE.

NOM : Touile Prénom : DINA Motif : Palpitations

MESURES : VGTD : 44 , SIV : 7 , PP : 8 , OG : 28  
En BD/TM VGTS : 32 , AOR : 26 , O.S.A. : 16 , FE : 55% FR : 29%

#### Cavités gauches :

- VG de Taille et de cintrage normale No 1  
- PS S'ouvre bien de l'arrière vers l'avant  
- Rétro de VG No 1

#### Cavités droites :

- No 1 de taille et de cintrage du 1er degré

#### Valves :

- MS

#### Pericarde :

- libre

#### Doppler :

- MS

#### Conclusions :

- Echo Doppler cardiaque de type MS Anomalie  
No 1

الدكتور محمد الشرايبي  
Dr. Mohamed CHRAÏBI  
CARDIOLOGUE  
21 Place Pasteur / En face de l'Institut Pasteur  
Tél : 0522 48 65 66 / 0661 17 25 55

DR. Mohamed CHRAÏBI.

**URGENCES : 0661 172 555**

إقامة باستور - 21 ساحة باستور (أمام معهد باستور) - الطابق 2 - الهاتف : 0522 48 65 65 / 66 - الدار البيضاء  
21, Place Pasteur (En face de l'Institut Pasteur) - 2ème étage - Tél. : 0522 48 65 65 / 66 - Casablanca



مختبر المختبرات الطبية جناب  
Laboratoire de biologie médicale Genelab  
"Oum Rabia"  
الدكتور بن بوزو  
Pharmacien Biologiste  
Dr. Mohamed BENAZZOUZ

Laboratoire certifié par  
IMANOR  
CERTIFICATION  
N° 2017 CSMQ.04 : 01  
NM ISO 9001 : 2015

## Compte rendu d'analyses

Demandé par Dr : CHRAIBI MOHAMED

21, Rue Hafid Ibrahim (derrière impôts roudant)-casablanca

Tél : 0522273503 Fax :

Casablanca  
Edité le : 05/01/2021

Ent TOULE Dina

Date naissance: 30/08/2006

Code Patient : 21-00003

MUPRAS PY100%

Dossier créé le : 02/01/2021

Patient prélevé le : 02/01/2021



Réf : 020121-045

IF : 51485800

INPE Bio : 097163968

INPEGENELAB : 093001394

Heure création: 9:57

Heure Pivt : 10:14 ± 15 min

## ANALYSES D'HEMATOLOGIE

### Valeurs Usuelles

Antériorité

(Systemex XN1000)

HEMOGRAMME : Les Valeurs Usuelles sont exprimées en fonction du sexe et de l'âge du patient (mise à jour 2016)

Globules rouges	4,29	10 <sup>6</sup> /mm <sup>3</sup>	(4,1 - 5,3)
Hémoglobine	11,90	g/dl	(11,7 - 16,3)
Hématocrite	36,50	%	(35 - 47,5)
VGM	85,08	fL	(75 - 102)
TCMH	28	pg	(25 - 35)
CCMH	33	g/L	(31 - 37)
DRW	12	%	(12 - 16)
Globules blancs	6300	mm <sup>3</sup>	(3750 - 13000)
Formule sanguine			
Neutrophiles	52,1	%	(1500 - 6750)
Eosinophiles	3,3	%	(40 - 850)
Basophiles	0,5	%	(10 - 220)
Lymphocytes	38,1	%	(1300 - 4500)
Monocytes	6	%	(150 - 1300)
Plaquettes	293	10 <sup>3</sup> /mm <sup>3</sup>	(160 - 439)

BIOCHIMIE - HEMATOLOGIE - BACTERIOLOGIE - VIROLOGIE - IMMUNOLOGIE - PARASITOLOGIE - MYCOLOGIE - FERTILITE

الطبيب المختبر - المختبر الطبي - المختبر الطبي - المختبر الطبي - المختبر الطبي - المختبر الطبي - المختبر الطبي - المختبر الطبي - المختبر الطبي - المختبر الطبي

Bd. Oum Rabia - El Oufia - (en face siège R.A.M) - Résidence Abouab Oum Rabia, Imm. "C" - Casablanca

INPE : 097163968 - ICE : 001084109000068 - Patente : 35051078 - الهاتف : 05 22 93 10 61 - Fax : 05 22 93 10 61

E-mail : genelab2@gmail.com - Tél : 0522 93 10 60 / 61 / 0522 90 59 37 / 0661 26 20 68



مختبر التخليلات الطبية جيلاب "أم الربيع"  
*Laboratoire de biologie médicale Génelab*  
"Oum Rabiaâ"

Dr. Mohamed BENAZZOZ  
Pharmacien Biologiste

الدكتور بنعزوز محمد  
صيدلي إحيائي

Laboratoire certifié par  
**IMANOR**  
CERTIFICATION  
N° 2017 CSMQ.04 : 01  
NM ISO 9001 : 2015

Enf TOUILE Dina

Dossier N° : 020121-045

Page : 2/5

**BILAN INFLAMMATOIRE ET/OU RHUMATOLOGIQUE**

Valeurs Usuelles

Antériorité

**VITESSE DE SEDIMENTATION**

Selon le comité international de normalisation en hématologie (ICSH).  
la mesure de la première heure est suffisante

Première heure (Tech de Westergreen)	:	14 mm/h	( Inférieur à 20 )
Deuxième heure	:	28 mm/h	

**NB :** A titre indicatif ci dessus la VS 2ème heure

CRP: PROTEINE-C REACTIVE (Immuno Turbidimétrique/Beckman Coulter AU 480)	:	1,23 mg/l	( Inférieur à 8 )
---	---	-----------	-------------------

2016-06-22 10:00:00  
Laboratoire Génelab  
RABIAA OUM  
Tél: 05 22 93 10 61  
Fax: 05 22 93 10 61  
E-mail: genelab2@gmail.com

BIOCHIMIE - HEMATOLOGIE - BACTERIOLOGIE - VIROLOGIE - IMMUNOLOGIE - PARASITOLOGIE - MYCOLOGIE - FERTILITE

شارع أم الربيع - الالفة - (أمام مقر الخطوط الملكية المغربية) - إقامة أبواب أم الربيع - عمارة "س" - الدرابيعة

Bd. Oum Rabiaâ - El Oulfa - (en face siège R.A.M) - Résidence Abouab Oum Rabiaâ, Imm. "C" - Casablanca

INPE : 097163968 - ICE : 001084109000068 - ت.م. - Patente : 35051078 - البناتا - Fax. : 05 22 93 10 61 - الفاكس

E-mail : genelab2@gmail.com - Tél. : 0522 93 10 60 / 61 / 0522 90 59 37 / 0661 76 30 68 - الهاتف - Gsm Whatsapp : 0676 84 52 02 - Site web : www.Lbmgenelab.com





مختبر التحليلات الطبية جينلاب "أم الربيع"  
Laboratoire de biologie médicale Génelab  
"Oum Rabiaâ"

Dr. Mohamed BENAZZOUZ  
Pharmacien Biologiste

الدكتور بنعزوز محمد  
صيدلي إحصائي

Laboratoire certifié par  
IMANOR  
CERTIFICATION  
N° 2017 CSMQ.04 : 01  
NM ISO 9001 : 2015

Enf TOUILE Dina

Dossier N° : 020121-045

Page : 3/5

ANALYSES DE BIOCHIMIE (SANG)

			Valeurs Usuelles	Antériorité
GLYCEMIE à jeun	:	0,92 g/l	( 0,7 - 1,1 )	
(Enzymatique UV/Beckman Coulter AU480)		5,11 mmol/l	( 3,89 - 6,11 )	
HEMOGLOBINE GLYQUÉE	:	5,10 %	( 4 - 6 )	
(Technique : HPLC/D10 DE BIORAD)				
➤ Pour un <u>Diabète de type 2</u> :				
→ traité par <u>antidiabétiques oraux</u> ,				
le taux d'HgA1c doit être < à 6,5% (ou 7% selon le type de traitement)				
→ traité par <u>insuline</u> ,				
le taux d'HgA1c doit être < à 7%.				
→ du <u>sujet très âgé</u> ,				
le taux d'HgA1c doit être < à 8%				
➤ Pour un <u>Diabète de type 1</u> ,				
le taux d'HgA1c doit être compris entre 7 et 7,5%.				
Attention, ces chiffres varient en fonction du type de diabète, du traitement, de l'âge et des complications				
UREE	:	0,19 g/l	( 0,11 - 0,39 )	
(Cinétique UV/Beckman Coulter AU 480)		3,17 mmol/l	( 1,8 - 6,4 )	
CREATININE	:	5,45 mg/l	( 2,6 - 7,7 )	
(Méthode Jaffe./Beckman Coulter AU480)		47,96 µmol/l	( 22,8 - 67,76 )	
ACIDE URIQUE	:	31,23 mg/l	( 26 - 60 )	
(M.Enzymatique Uricase Peroxy/Beckman Coulter AU 480)		185,82 µmol/l	( 154,7 - 357 )	
CHOLESTEROL TOTAL	:	1,55 g/l	( Inférieur à 2 )	
(M.Enzymatique colorimétrique/Beckman Coulter AU480)		4,00 mmol/l	( 3,63 - 5,18 )	
HDL-CHOLESTEROL	:	0,54 g/l	( 0,4 - 0,7 )	
(M.homogene directe immunologique/Beckman Coulter AU480)		1,39 mmol/l	( 1,03 - 1,8 )	
LDL- CHOLESTEROL (Selon la formule de Friedewald)	:	0,90 g/l	( Inférieur à 1,6 )	
NB : Valeurs à interpréter en fonction des données cliniques		2,32 mmol/l	( Inférieur à 4,12 )	
TRIGLYCERIDES	:	0,56 g/l	( 0,3 - 1,4 )	
(M.Enzymatiques/Beckman Coulter AU480)		0,64 mmol/l	( 0,34 - 1,6 )	

NB : Le prélèvement a été réalisé après s'être assuré des bonnes conditions de prélèvement.

Cependant, nous tenons à rappeler que le non-respect strict du délai de jeûne, peut (chez certaines personnes prédisposées) donner des valeurs élevées, significatives en comparaison avec l'historique du patient de :

- Triglycerides (++)
- Cholesterol total (+/-).

A savoir :

- \* Régime normo-lipidique durant les 3 jours qui précèdent le prélèvement
- \* Un jeûne d'au moins 12 h

Laboratoire Génelab  
Oum Rabiaâ  
M. BENAZZOUZ  
Rés. Abouab Oum Rabiaâ  
Tél.: 05 22 93 10 61  
Fax: 05 22 93 10 61

BIOCHIMIE - HEMATOLOGIE - BACTERIOLOGIE - VIROLOGIE - IMMUNOLOGIE - PARASITOLOGIE - MYCOLOGIE - FERTILITE

شارع أم الربيع - الالفة - (أمام مقر الخطوط الملكية المغربية) - إقامة أبواب أم الربيع - عمارة "س" - الدار البيضاء

Bd. Oum Rabiaâ - El Oulfa - (en face siège R.A.M) - Résidence Abouab Oum Rabiaâ, Imm. "C" - Casablanca

INPE : 097163968 - ICE : 001084109000068 : ت.م. - Patente : 35051078 : البتاتفا - Fax : 05 22 93 10 61 : الفاكس

E-mail : qenelab2@gmail.com - Tél. : 0522 93 10 60 / 61 / 0522 90 59 37 / 0661 76 30 68 -



مختبر التحليلات الطبية جنلاب "أم الربيع"  
Laboratoire de biologie médicale Génélab  
"Oum Rabiaâ"

Dr. Mohamed BENAZOUZ  
Pharmacien Biologiste

الدكتور بنعزوز محمد  
صيدلي إحيائي

Laboratoire certifié par  
IMANOR  
CERTIFICATION  
N° 2017 CSMQ.04 : 01  
NM ISO 9001 : 2015

Enf TOUILE Dina

Dossier N° : 020121-045

Page : 4/5

## ANALYSES DE BIOCHIMIE (SANG)

		Valeurs Usuelles	Antériorité
<b>IONOGRAMME SANGUIN</b>			
PROTIDES TOTAUX (Test coloration photométrique/Beckman Coulter AU 480)	: 72,12 g/l	(60 - 80)	
SODIUM (ISE indirect Beckman Coulter AU480)	: 138,28 mmol/l		
Valeurs normales en fonction de l'âge :			
Nouveau-né : 130-145			
Nourrisson : 133-145			
Enfant : 136-145			
POTASSIUM (ISE indirect Beckman Coulter AU480)	: 3,84 mmol/l		
Valeurs normales en fonction de l'âge :			
Nouveau-né : 3,6-5,6			
Nourrisson : 3,7-5,2			
Enfant : 3,5-4,9			
CHLORE	: 105,33 mmol/l	(101 - 109)	
RESERVE ALCALINE (M.Enzymatique/Beckman Coulter AU 480)	: 27,01 mmol/l	(21 - 31)	
CALCIUM (Arsenazo III/Beckman Coulter AU480)	: 97,92 mg/l 2,45 mmol/l	(88 - 108) (2,2 - 2,7)	
SGOT/ASAT aspartate aminotransférase (Cinétique UV/Beckman Coulter AU480)	: 19,30 U/L	(Inférieur à 45)	
SGPT/ALAT alanine-aminotransférase : (Cinétique UV/Beckman Coulter AU480)	: 10,41 U/L	(Inférieur à 49)	

## ANALYSES HORMONALES

		Valeurs Usuelles	Antériorité
TSH-us : Thyroestimuline-Hormone (Tech. Chimiluminescence/Access)	: 0,46 $\mu$ UI/ml	(0,3 - 5)	
Valeurs Usuelles TSHus en $\mu$ UI/ml			
• Pour les enfants de moins de 18 ans : les valeurs sont en fonction de l'âge			
• Population globales âgées de 18 à 88ans			
Homme : 0,30-5,6 $\mu$ UI/ml			
Femme Non Enceinte : 0,25-5,6 $\mu$ UI/ml			
• Femme enceinte :			
1er Trimestre : 0,05-3,70 $\mu$ UI/ml			
2ème Trimestre : 0,31-4,35 $\mu$ UI/ml			
3ème Trimestre : 0,41-5,18 $\mu$ UI/ml			

Laboratoire Génélab  
Oum Rabiaâ  
M. BENAZOUZ - Casa  
Rés. Abouab Oum Rabiaâ - Oulfa - Casa  
Tél : 05 22 93 10 61 - Fax : 05 22 93 10 60  
Tél : 05 22 93 10 61

BIOCHIMIE - HEMATOLOGIE - BACTERIOLOGIE - VIROLOGIE - IMMUNOLOGIE - PARASITOLOGIE - MYCOLOGIE - FERTILITE

شارع أم الربيع - الالفة - (أمام مقر الخطوط الملكية المغربية) - إقامة أبواب أم الربيع - عمارة "س" - الدرابليطاس

Bd. Oum Rabiaâ - El Oulfa - (en face siège R.A.M) - Résidence Abouab Oum Rabiaâ, Imm. "C" - Casablanca

INPE : 097163968 - ICE : 001084109000068 - ت.م. - Patente : 35051078 - البناتنا - Fax : 05 22 93 10 61 - الفاكس

E-mail : genelab2@gmail.com - Tél : 0522 93 10 60 / 61 / 0522 90 59 37 / 0661 76 30 68 - الهاتف - Gsm/Whatsapp : 0676 84 52 02 - Site web : www.genelab.ma





مختبر التخليلات الطبية جينلاب "أم الربيع"  
*Laboratoire de biologie médicale GèneLab*  
"Oum Rabiaâ"

Dr. Mohamed BENAZZOUZ  
Pharmacien Biologiste

الدكتور بنعزوز محمد  
صيدلي إحيائي

Laboratoire certifié par  
**IMANOR**  
CERTIFICATION  
N° 2017 CSMQ.04 : 01  
NM ISO 9001 : 2015

Enf TOUILE Dina

Dossier N° : 020121-045

Page : 5/5

**ANALYSES DIVERSES**

Valeurs Usuelles

Antériorité

VITAMINE D-25-Hydroxy-vitD ( 25 OH D2+D3 ) : 11,70 ng/mL

((Technique ELFA : Vidas))

Interprétation:

Déficient

Insuffisant

Suffisant

Toxicité potentielle

Interprétation:

Déficient : <20 ng/mL

Insuffisant : 20 - 29 ng/mL

Suffisant : 30 - 100 ng/mL

Toxicité potentielle : >100 ng/mL

*Nous vous remercions de votre confiance et vous souhaitons un bon rétablissement*

Dr. Mohamed BENAZZOUZ

Dr. Meriem HAOUANE

*Laboratoire GèneLab*  
*Oum Rabiaâ*  
*M. BENAZZOUZ*  
Rès. Abouab Oum Rabiaâ El Oulfa - Casa  
Tél.: 05 22 93 10 61 - Fax: 05 22 93 10 61  
Pat. : 35051078

# عيادة أمراض القلب والشرايين

## CABINET DE CARDIOLOGIE ET D'EXPLORATIONS CARDIO-VASCULAIRES

Docteur Mohamed CHRAÏBI  
CARDIOLOGUE

Spécialiste Diplômé de l'Université de TOURS (France)  
Toutes Explorations Cardio-Vasculaires  
(ECG, Echodoppler, Holter tensionnel & Rythmique, Epreuve d'Effort).



الدكتور محمد الشرايبي  
مجاز بجامعة تور (فرنسا)  
أخصائي في أمراض القلب والشرايين  
الفحص الآلي للقلب والشرايين وارتفاع الضغط الدموي

Casablanca, le 30/12/2020 في الدار البيضاء

### Compte rendu D'ECHO-DOPPLER CARDIAQUE.

NOM: TOWILE Prénom: DINA Motif: Control

MESURES: VGTD: 47, SIV: 7, PP: 8, OG: 25  
En BD/TM VGTS: 32, AOR: 2, O.S.A: 16, FE: 55%, FR: 29%

#### Cavités gauches:

- VO de Taille et de cinétique normale  
- PS 34 mm de l'anneau mitral  
- Plaque de VO normale

#### Cavités droites:

- NO de taille cinétique de 3 cornes

#### Valves:

#### Pericarde:

#### Doppler:

#### Conclusions:

- Echocardiogramme de l'adulte AS normale  
NO LA

الدكتور محمد الشرايبي  
Dr. Mohamed CHRAÏBI  
CARDIOLOGUE  
21 Place de l'Institut Pasteur,  
Casablanca 20661 17 25 55  
Tel: 0661 17 25 55  
DR. Mohamed CHRAÏBI

URGENCES : 0661 172 555

إقامة باستور - 21 ساحة باستور (أمام معهد باستور) - الطابق 2 - الهاتف: 0521 48 65 65/66 - الدار البيضاء



Jan-21-2020 5:29:43

33246  
ID:

Jan-21-2020 5:29:43

Name:

HR: 86

BP: 7

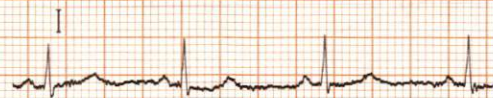

V1



V4

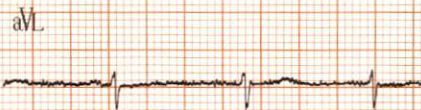

V2



V5

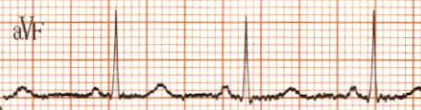
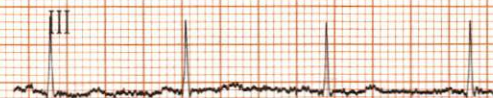

V3



V6



10mm/mV 25mm/s FILTER: HF DF

10mm/mV

0mm/mV

10mm/mV

FX-7202-V02-02

