

RECOMMANDATIONS IMPORTANTES A LIRE POUR TIVER LES REMBOURSEMENTS ET EVITER LES REJETS

ditions générales :

Le cadre réservé à l'adhérent doit être dûment renseigné.

Le cadre réservé au médecin doit être renseigné par le praticien lui-même notamment la nature de la maladie.

La validité de la feuille de soins est limitée à 3 mois à compter de la première consultation.

L'entente préalable est exigée pour toute hospitalisation médicale, chirurgicale, soins dentaires spéciaux, extractions multiples, parodontie orthodontie, prothèses dentaires, prothèses auditives ou orthopédiques ainsi que pour tous les actes effectués en série.

En cas d'accident, une déclaration précisant les causes et circonstances de l'accident est à joindre à la feuille de soins.

rmacie :

Les vignettes des médicaments doivent être obligatoirement jointes aux ordonnances.

Pour les médicaments sans vignettes une facture de la pharmacie doit être jointe.

diologie et Biologie :

La facture ainsi qu'une copie des résultats des analyses ou du compte rendu (sous pli confidentiel) doivent être jointes à l'ordonnance médicale pour toute demande de remboursement.

Un pli confidentiel du médecin prescripteur des analyses ou radios peut être demandé par le médecin conseil de la mutuelle.

tique :

L'ordonnance du médecin prescripteur et la facture de l'opticien sont à joindre à la feuille de soins.

éducation :

L'entente préalable renseignée par le médecin prescripteur est exigée avant le début des séances de rééducations.

Pour le remboursement, la facture et le calendrier des séances effectuées sont à joindre à la feuille de soins.

entaire :

En cas de prothèses ou de traitement canalaires, l'accord préalable renseigné sur la feuille de soins est obligatoire avant le début de traitement.

La facture doit être jointe à la feuille de soins pour toute demande de remboursement.

La radio-après soins est obligatoire en cas de prothèses ou de traitement canalaires.

Maladie et Affection Longue Durée ALD et ALC :

La déclaration de maladie chronique doit être renseignée par le médecin prescripteur et renouvelée tous les 6 mois.

Adresses Mails utiles

Réclamation : contact@mupras.com
Prise en charge : pec@mupras.com
Adhésion et changement de statut : adhesion@mupras.com



MUPRAS
Mutuelle de Prévoyance
& d'Actions Sociales
de Royal Air Maroc

Déclaration de Maladie

N° P19- 068796

☐ Maladie

☐ Dentaire

☐ Optique

☐ Autres

Cadre réservé à l'adhérent (e)

Matricule : 3105

Société : RAM

☐ Actif

☒ Pensionné(e)

☐ Autre :

Nom & Prénom : HOUARI Mohamed

Date de naissance : 01.07.1957

Adresse : C.E. Djamaa Familale 1 Rue 2 N°3

Casablanca

Tél. : 0669.067140

Total des frais engagés : 1458,00 Dhs

Cadre réservé au Médecin

Cachet du médecin :

Dr Asmaa AL HALOUI
Hépatogastro-Entérologue
272, Bd El Khalil Hay Miy Abdellah
Ain Chock - Casablanca
Tél. : 05 22 32 74 55

Date de consultation : 15/01/2022

Nom et prénom du malade : HOUARI Khadija

Age : 1957

Lien de parenté : ☒ Lui-même

☐ Conjoint

☐ Enfant

Nature de la maladie : Dyspnée

En cas d'accident préciser les causes et circonstances :

Dans le cas où la maladie aurait un caractère confidentiel, communiquer les renseignements sous pli confidentiel à l'attention du médecin conseil de la Mutuelle.

J'atteste sur l'honneur l'exactitude des renseignements portés sur la présente déclaration. Je déclare avoir pris connaissance de la clause relative à la protection des données personnelles.

Fait à : Casablanca

Le : 08/02/2022

Signature de l'adhérent(e) :

[Signature]

RELEVÉ DES FRAIS ET HONORAIRES

Dates des Actes	Natures des Actes	Nombre et Coefficient	Montant détaillé des Honoraires	Cachet et signature du Médecin attestant le Paiement des Actes
-----------------	-------------------	-----------------------	---------------------------------	--

15/11/2020	C2	1	6	<p>Dr. ASMAA ALHALLOUI Hépatogastro-entérologue Bd El Khalil, Say Mly Abdella Ain Chock, Casablanca Tél : 33 22 52 77 55</p>
05/12/2021	C2	1	20 30 600	

EXECUTION DES ORDONNANCES

Cachet du Pharmacien ou du Fournisseur

Date

Montant de la Facture

05/10/2021

308,00

ANALYSES - RADIOGRAPHIES

Cachet et signature du Laboratoire et du Radiologue

Date

Désignation des Coefficients

Montant des Honoraires

02/02/21 Biocorp

55000

AUXILIAIRES MEDICAUX

Cachet et signature du Praticien

Date des Soins

Nombre

AM

PC

IM

IV

Montant détaillé des Honoraires

RELEVÉ DES FRAIS ET HONORAIRES

Le praticien est prié de préciser la dent traitée, l'acte pratiqué en indiquant la nature des soins.

Important :

Veuillez joindre les radiographies en cas de prothèses ou de traitement canalaires, ainsi que le bilan d

SOINS DENTAIRES

Dents
Traitées

Nature des
Soins

Coefficient

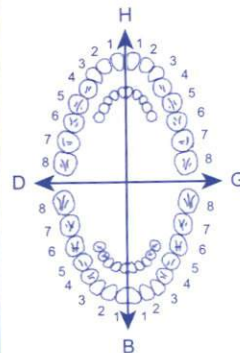

COEFFICIENT
DES TRAVAUX

MONTANTS
DES SOINS

DEBUT
D'EXECUTION

FIN
D'EXECUTION

O.D.F
PROTHESES DENTAIRES

DETERMINATION DU COEFFICIENT
MASTICATOIRE

H	
25533412	21433552
00000000	00000000
D	
00000000	00000000
35533411	11433553
B	

COEFFICIENT
DES TRAVAUX

MONTANTS
DES SOINS

(Création, remont, adjonction)

Fonctionnel, Thérapeutique, nécessaire à la profession

DATE DU
DEVIS

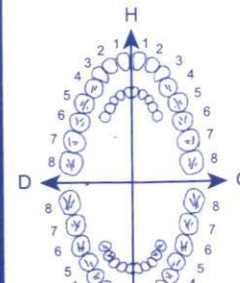

Dr Alhaloui Asmaâ

Spécialiste des Maladies
de l'Appareil Digestif

Endoscopie - Echographie
Proctologie

Diplômée de la Faculté de
Médecine de Montpellier - France

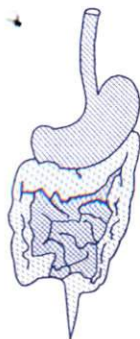

الدكتورة الجلوي أسماء

اختصاصية في أمراض الجهاز
الهضمي والمخرج والبواسير

الفحص بالصدى
الفحص بالمنظار الداخلي

خريجة كلية الطب بمونبيلي - فرنسا

Casablanca, le: 05/02/2021

Lot: 200403

A consommer de
préférence avant le: 08/2025

PPC: 79,90 DH

PPV: 113 DH*70

jeur.
s.
nt pas

une HOURI Khadja



113,70 Ranaphex 20 mg gel

1 gel après ~~dejeuner~~ le petit
dejeuner

34,40

Kotil ep

1 p x 31j My

au mal upa

79,90

Kalmagas Transit ep

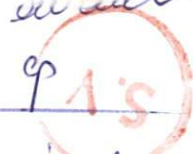

2 p x 21j aps

Delmucal 200 mg

1 gel x 21j

au cas
des upa

34,40

Dr. Asmaa AL HALLOU
Hépatito-Gastro-Entérologie
272, Bd El Khaili Hay My Abdellah - Ain Chock - Casablanca
Tél.: 05 22 52 77 55

272, شارع الخليل، حي مولاي عبدالله، عين الشق - الدار البيضاء - الهاتف: 05 22 52 77 55
272, Bd El Khaili, Hay My Abdellah - Ain Chock - Casablanca - Tél.: 05 22 52 77 55

Dr Alhaloui Asmaâ

Spécialiste des Maladies
de l'Appareil Digestif

Endoscopie - Echographie
Proctologie

Diplômée de la Faculté de
Médecine de Montpellier - France



الدكتورة الجلوي أسماء

اختصاصية في أمراض الجهاز
الهضمي والمخرج والبواسير

الفحص بالصدى
الفحص بالمنظار الداخلي

خريجة كلية الطب بمونبولي - فرنسا

Casablanca, le: 15/01/2021

Mme Houri Khadef

Re: L'Ag de L'H. Pylm.

Sous les elts (Rav
Dumochologue)

LABORATOIRE
ANALYTIQUE
CHIMIQUE
MONTPELLIER
0522 52 29 61

Dr. Asmaa AL HALOUI
Hepato-Gastro-Enterologue
272, Bd El Khalil - Hay My Abdellah
Ain Chock - Casablanca
Tél: 05 22 52 77 55



الدكتور (الفاوري) محمد
أخصائي في التحليلات الطبية

مختبر التحليلات الطبية بانوراميك LABORATOIRE D'ANALYSES MEDICALES PANORAMIQUE

Dr. KADIRI Mohamed
Biologiste

Diplômé de L'Université de REIMS des Spécialités Biochimie Clinique
Immunologie Générale Bactériologie et Virologie Clinique
Diagnostic Biologique et Parasitaire
D.U Assurance Qualité en Biologie Médicale de L'Université de Paris V
Ex. Attaché des Hopitaux de France

Dossier ouvert le : 02/02/21.

Prélèvement effectué à 15:32

Mme HOURI KHADIJA
Docteur ASMAA ALHALOUI
Dossier N° : 21B253

BACTERIOLOGIE

Recherche d'Antigènes Helicobacter Pylori dans les selles
(par immuno chromatographie)

Resultat : Négatif.

LABORATOIRE
ANALYSE
Dr. KADIRI Mohamed
Panoramique - Casablanca
Tél : 0522 52 29 61

M/DOCTEUR AL HALOUI ASMAA
HEPATO – GASTRO – ENTEROLOGUE
272, BD EL KHALIL, HAY MLY ABDELLAH
05-22-52-77-55

CASABLANCA LE :

05/02/2021

Nom et Prénom : HOURI KHADIJA

**Échographie abdominale effectuée ce jour et
facturée à 350 DH (Trois Cent Cinquante DH).**

Dr. Asmaa AL HALOUI
Hepato-Gastro-Enterologue
272, Bd El Khalil, Hay Mly Abdellah
Ain Chock, Casablanca
Tél: 05 22 52 77 55



الدكتور (الفاوري) محمد
أخصائي في التحليلات الطبية

مختبر التحليلات الطبية بانوراميك LABORATOIRE D'ANALYSES MEDICALES PANORAMIQUE

Dr. KADIRI Mohamed
Biologiste

Diplômé de L'Université de REIMS des Spécialités Biochimie Clinique
Immunologie Générale Bactériologie et Virologie Clinique
Diagnostic Biologique et Parasitaire
D.U Assurance Qualité en Biologie Médicale de L'Université de Paris 7
Ex. Attaché des Hopitaux de France

Facture N° : 532
Casablanca le 2 février 2021
A l'attention de : **Mme HOURI KHADIJA**

Analyses :

Helicobacter Pylori dans les selles ----- B 400

Prélèvements :

Total dossier : 550,00 DH

Arrêtée la présente facture à la somme de :
Cinq Cent Cinquante Dirhams

LABORATOIRE PANORAMIQUE
D'ANALYSES MEDICALES
Dr. KADIRI Mohamed
Tél.: 0522 52 29 61

DOCTEUR AL HALOUI ASMAA

Casablanca le : 05/02/2021

HEPATO – GASTRO – ENTEROLOGUE

272, BD EL KHALIL, HAY MLY ABDELLAH

Tél : 05-22-52-77-55

Nom et Prénom : HOURI KHADIJA

Indication: Dyspepsie

Le foie est d'aspect stéatosique léger, de taille normale, de contours réguliers, d'échostructure homogène, sans lésion circonscrite intra-hépatique décelable.

Vésicule biliaire : alithiasique à paroi fine.

Pas de dilatation des voies biliaires intra et extra-hépatiques.

Pancréas corporeo-céphalique sans particularité échographique.

Reins : sont de taille normale, de contours réguliers, de bonne différenciation

Corticomédullaire, sans dilatation des cavités pyélo-calicielles.

Rate : sans anomalie.

Pas d'épanchement intra péritonéal visible.

Pas d'adénomégalie coelio-mésentérique ou rétro péritonéale.

CONCLUSION:

Stéatose hépatique légère.

Aérocolie très importante.

Dr. Asmaa AL HALOUI
Hepato-Gastro-Enterologue
272, Bd El Khalil, Hay Mly Abdellah
An Chouf, Casablanca
Tél : 05 22 52 77 55

Dr ALHALOUI asmaa

272 BD EL KHALIL AINCHOCK
Téléphone: 0522527755
Fax:
Site internet:



Nom: HOURI, KHADIJA
ID: 20210205-110501-F6EB
Sexe: Incon.

ABD
Date examen: 05/02/2021
Equipementt utilisé: DP-50
Opérateur: Emergency

Abdomen Ultrasound Report

Image ultrason

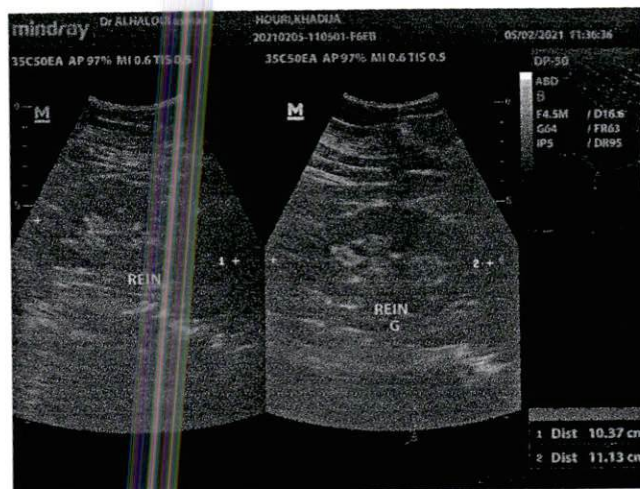
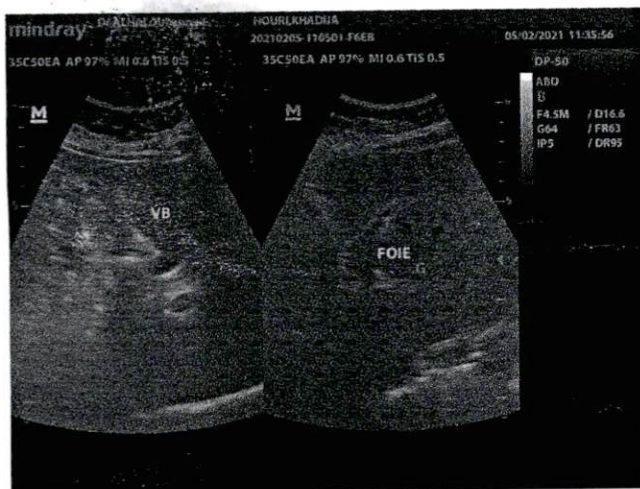

Annotation:

Signature . (sceau):

Date sign.: