

RECOMMANDATIONS IMPORTANTES A LIRE POUR OBTENIR LES REMBOURSEMENTS ET EVITER LES REJETS

Conditions générales :

Le cadre réservé à l'adhérent doit être dûment renseigné.

Le cadre réservé au médecin doit être renseigné par le praticien lui-même notamment la nature de la maladie.

La validité de la feuille de soins est limitée à 3 mois à compter de la première consultation.

L'entente préalable est exigée pour toute hospitalisation médicale, chirurgicale, soins dentaires spéciaux, extractions multiples, parodontie orthodontie, prothèses dentaires, prothèses auditives ou orthopédiques ainsi que pour tous les actes effectués en série.

En cas d'accident, une déclaration précisant les causes et circonstances de l'accident est à joindre à la feuille de soins.

Pharmacie :

Les vignettes des médicaments doivent être obligatoirement jointes aux ordonnances.

Pour les médicaments sans vignettes une facture de la pharmacie doit être jointe.

Pathologie et Biologie :

La facture ainsi qu'une copie des résultats des analyses ou du compte rendu (sous pli confidentiel) doivent être jointes à l'ordonnance médicale pour toute demande de remboursement.

Un pli confidentiel du médecin prescripteur des analyses ou radios peut être demandé par le médecin conseil de la mutuelle.

Optique :

L'ordonnance du médecin prescripteur et la facture de l'opticien sont à joindre à la feuille de soins.

Rééducation :

L'entente préalable renseignée par le médecin prescripteur est exigée avant le début des séances de rééducations.

Pour le remboursement, la facture et le calendrier des séances effectuées sont à joindre à la feuille de soins.

Prothèse dentaire :

En cas de prothèses ou de traitement canalaire, l'accord préalable renseigné sur la feuille de soins est obligatoire avant le début de traitement.

La facture doit être jointe à la feuille de soins pour toute demande de remboursement.

La radio-après soins est obligatoire en cas de prothèses ou de traitement canalaire.

Maladie et Affection Longue Durée ALD et ALC :

La déclaration de maladie chronique doit être renseignée par le médecin prescripteur et renouvelée tous les 6 mois.

Adresses Mails utiles

Réclamation : contact@mupras.com
Prise en charge : pec@mupras.com
Adhésion et changement de statut : adhesion@mupras.com

MUPRAS garantit le respect de la loi n° 09-08 relative à la protection des personnes physiques à l'égard du traitement des données à caractère personnel.

MUPRAS : Centre Allal Ben Abdellah - 6ème Etage Angle Rue Mohamed Fakir et Rue Allal Ben Abdellah - Quartier de l'Horloge
Casablanca 20000 - Tél. : 05 22 20 45 45 (LG) - Fax : 05 22 22 78 18 - www.mupras.com



MUPRAS
Mutuelle de Prévoyance
& d'Actions Sociales
de Royal Air Maroc

Déclaration de Maladie

N° P19- 0041733

☐ Maladie

☐ Dentaire

☐ Optique

☐ Autres

Cadre réservé à l'adhérent (e)

Matricule :

4671

Société :

RAM

☐ Actif

☐ Pensionné(e)

☐ Autre :

Nom & Prénom :

Berdoum Omar

Date de naissance :

16-9-1951

Adresse :

habituée

Tél :

0603519191

Total des frais engagés :

450,00

Dhs

Cadre réservé au Médecin

Cachet du médecin :

Date de consultation :

Nom et prénom du malade :

Age :

Lien de parenté :

☐ Lui-même

☐ Conjoint

☐ Enfant

Nature de la maladie :

CIA / Rumeur Viscérale

En cas d'accident préciser les causes et circonstances :

Dans le cas où la maladie aurait un caractère confidentiel, communiquer les renseignements sous pli confidentiel à l'attention du médecin conseil de la Mutuelle.

J'atteste sur l'honneur l'exactitude des renseignements portés sur la présente déclaration. Je déclare avoir pris connaissance de la clause relative à la protection des données personnelles.

Fait à :

Daroua

Le :

8 / 02 / 2021

Signature de l'adhérent(e) :

[Signature]

RELEVÉ DES FRAIS ET HONORAIRES

Dates des Actes	Natures des Actes	Nombre et Coefficient	Montant détaillé des Honoraires	Cachet et signature du Médecin attestant le Paiement des Actes
5/2/21			300,00	
5/2/21			150,00	

EXECUTION DES ORDONNANCES

Cachet du Pharmacien ou du Fournisseur	Date	Montant de la Facture

ANALYSES - RADIOGRAPHIES

Cachet et signature du Laboratoire et du Radiologue	Date	Désignation des Coefficients	Montant des Honoraires

AUXILIAIRES MEDICAUX

Cachet et signature du Praticien	Date des Soins	Nombre				Montant détaillé des Honoraires
		AM	PC	IM	IV	

RELEVÉ DES FRAIS ET HONORAIRES

Le praticien est prié de préciser la dent traitée, l'acte pratiqué en indiquant la nature des soins.

Important :

Veuillez joindre les radiographies en cas de prothèses ou de traitement canaux, ainsi que le bilan

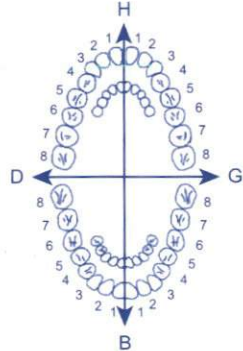
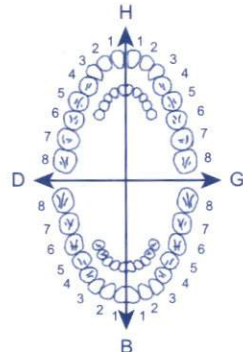
SOINS DENTAIRES	Dents Traitées	Nature des Soins	Coefficient															
				COEFFICIENT DES TRAVAUX														
				MONTANTS DES SOINS														
				DEBUT D'EXECUTION														
				FIN D'EXECUTION														
O.D.F PROTHESES DENTAIRES	DETERMINATION DU COEFFICIENT MASTICATOIRE																	
	<table border="1"> <tr> <td colspan="2">H</td> </tr> <tr> <td>25533412</td> <td>21433552</td> </tr> <tr> <td>00000000</td> <td>00000000</td> </tr> <tr> <td>D</td> <td>G</td> </tr> <tr> <td>00000000</td> <td>00000000</td> </tr> <tr> <td>35533411</td> <td>11433553</td> </tr> <tr> <td colspan="2">B</td> </tr> </table>			H		25533412	21433552	00000000	00000000	D	G	00000000	00000000	35533411	11433553	B		COEFFICIENT DES TRAVAUX
	H																	
	25533412	21433552																
	00000000	00000000																
	D	G																
	00000000	00000000																
	35533411	11433553																
	B																	
	(Création, remont, adjonction) Fonctionnel, Thérapeutique, nécessaire à la profession			MONTANTS DES SOINS														
				DATE DU DEVIS														

VISA ET CACHET DU PRATICIEN ATTESTANT LE DEVIS

VISA ET CACHET DU PRATICIEN ATTESTANT L'EXECUTION



مصحة الاختصاصات الشفاء Clinique des Spécialités Achifaa

Angle Rues Lahcen El Arjouni et Lavoisier (face Hôpital 20 Août)
05 22 85 92 20 (10 L.G.) - Fax : 05 22 86 22 23 - Casablanca - Maroc

E-mail : cliniqueachifaa@menara.ma

Docteur :

Casablanca, le :

5/2/21

ne' 1969

BENADACI Oued.

Dialute les unités Hop

Opér pour Pontoux Coura
en 2015.

les Triozide, Anglon

Rozak, Hypert.

les. Anesthésie.

Beleb vx d'op avec

ECC - free -

Allyptat.

al

al

Pr. Mohamed EL MOUKINIA
Professeur d'Anesthésie et Réanimation
المستشار محمد الموكينيا



مصحة الاختصاصات الشفاء

Clinique des Spécialités Achifaa

Angle Rues Lahcen El Arjoun et Lavoisier (face Hôpital 20 Août)
05 22 85 92 20 (10 L.G.) - Fax : 05 22 86 22 23 - Casablanca - Maroc

Relevé des prestations

N° 41 / 2021 du

Nom patient	BERDAOUI OMAR	Entrée	05/02/2021	Sortie	05/02/2021
Prise en charge	PAYANTS				

	Nombre	Lettre Clé	Prix Unitaire	Montant
PRESTATIONS INTERNES				
ECG	1,00		150,00	150,00
			Sous-Total	150,00
Total Frais Clinique				150,00

	Total général	150,00
Arrêtée la présente facture à la somme de : CENT CINQUANTE DIRHAMS		

Encaissements	Espèces				Total encaissé	Solde
	150,00				150,00	0,00

CLINIQUE ACHIFAA
Angle Rues Lahcen El Arjoun et Lavoisier
Tél.: 05 22 85 92 20 - 05 22 86 22 23
Intuella

Angle Rues Lahcen El Arjoun et Lavoisier (face Hôpital 20 Août) - Casablanca - Maroc
Tél.: 05 22 85 92 20 (10 L.G.) - Fax : 05 22 86 22 23 - URGENCES 24/24 مستعجلات
E-mail : cliniqueachifaa@menara.ma - Cpt : 190780212119260735000196
I.F. : 40158488 - CNSS : 7724223 - Patente N° : 37908413 - ICE : 001743751000001

02-05 19:49:06

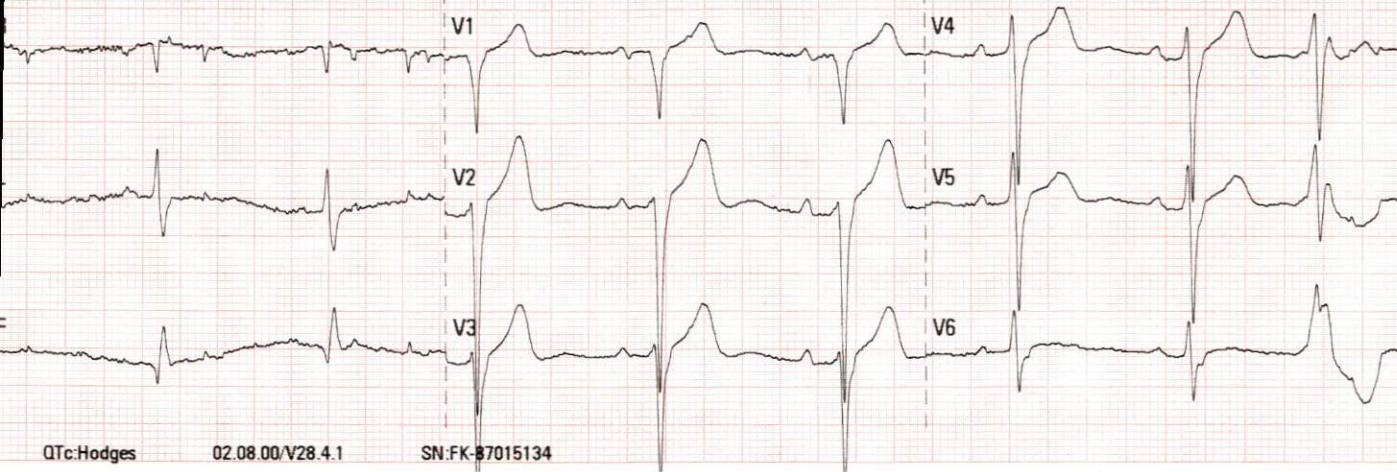

QTc:Hodges

02.08.00/V28.4.1

SN:FK-37015134

ID:2021020519491615

Nom:

2021-02-05 19:49:06

Fréq. Ventricule (bpm)

66

Intervalle PR (ms)

172

Durée QRS (ms)

122

Interv. QT/QTc (ms)

396/407

Axes P/QRS/T (deg)

5/36/60

Arythmie sinusale avec ESV

--- Interprétation sans connaître le sexe/l'âge du patient ---

Infarctus inférieur - âge indéterminé

Anomalie de l'onde T latérale est non-spécifique

ECG anormal

Diagnostic non confirmé.