

RECOMMANDATIONS IMPORTANTES A LIRE POUR ACTIVER LES REMBOURSEMENTS ET EVITER LES REJETS

Conditions générales :

Le cadre réservé à l'adhérent doit être dûment renseigné.

Le cadre réservé au médecin doit être renseigné par le praticien lui-même notamment la nature de la maladie.

La validité de la feuille de soins est limitée à 3 mois à compter de la première consultation.

L'entente préalable est exigée pour toute hospitalisation médicale, chirurgicale, soins dentaires spéciaux, extractions multiples, parodontie orthodontie, prothèses dentaires, prothèses auditives ou orthopédiques ainsi que pour tous les actes effectués en série.

En cas d'accident, une déclaration précisant les causes et circonstances de l'accident est à joindre à la feuille de soins.

Pharmacie :

Les vignettes des médicaments doivent être obligatoirement jointes aux ordonnances.

Pour les médicaments sans vignettes une facture de la pharmacie doit être jointe.

Biologie et Biologie :

La facture ainsi qu'une copie des résultats des analyses ou du compte rendu (sous pli confidentiel) doivent être jointes à l'ordonnance médicale pour toute demande de remboursement.

Un pli confidentiel du médecin prescripteur des analyses ou radios peut être demandé par le médecin conseil de la mutuelle.

Optique :

L'ordonnance du médecin prescripteur et la facture de l'opticien sont à joindre à la feuille de soins.

Rééducation :

L'entente préalable renseignée par le médecin prescripteur est exigée avant le début des séances de rééducations.

Pour le remboursement, la facture et le calendrier des séances effectuées sont à joindre à la feuille de soins.

Dentaire :

En cas de prothèses ou de traitement canalaires, l'accord préalable renseigné sur la feuille de soins est obligatoire avant le début de traitement.

La facture doit être jointe à la feuille de soins pour toute demande de remboursement.

La radio-après soins est obligatoire en cas de prothèses ou de traitement canalaires.

Maladie et Affection Longue Durée ALD et ALC :

La déclaration de maladie chronique doit être renseignée par le médecin prescripteur et renouvelée tous les 6 mois.

Adresses Mails utiles

Réclamation : contact@mupras.com
Prise en charge : pec@mupras.com
Adhésion et changement de statut : adhesion@mupras.com

MUPRAS garantit le respect de la loi n° 09-08 relative à la protection des personnes physiques à l'égard du traitement des données à caractère personnel.

MUPRAS : Centre Allal Ben Abdellah - 6ème Etage Angle Rue Mohamed Fakir et Rue Allal Ben Abdellah - Quartier de l'Horloge
Casablanca 20000 - Tél. : 05 22 20 45 45 (LG) - Fax : 05 22 22 78 18 - www.mupras.com



Déclaration de Maladie

N° M21- 0015590

☐ Maladie ☐ Dentaire ☐ Optique ☐ Autres

Cadre réservé à l'adhérent (e)

Matricule : 11059 Société : 60152

☐ Actif ☐ Pensionné(e) ☐ Autre :

Nom & Prénom : BABA LAHCEN Mead

Date de naissance :

Adresse :

Tél. : Total des frais engagés : Dhs

Cadre réservé au Médecin

Cachet du médecin :

Date de consultation : / /

Nom et prénom du malade : Mead Age :

Lien de parenté : ☒ Lui-même ☐ Conjoint ☐ Enfant

Nature de la maladie :

En cas d'accident préciser les causes et circonstances :

Dans le cas où la maladie aurait un caractère confidentiel, communiquer les renseignements sous pli confidentiel à l'attention du médecin conseil de la Mutuelle.

J'atteste sur l'honneur l'exactitude des renseignements portés sur la présente déclaration. Je déclare avoir pris connaissance de la clause relative à la protection des données personnelles.

Fait à : Le : / /

Signature de l'adhérent(e) :

VOLET ADHERENT

Déclaration de maladie N° M21-015590

Remplissez ce volet, découpez le et conservez le.
Il sera nécessaire de le présenter pour toute réclamation ultérieure.

Coupon à conserver par l'adhérent(e).

Matricule :

Nom de l'adhérent(e) :

Total des frais engagés :

Date de dépôt :

Conditions Générales

POUR LE PRATICIEN

L'acte médical est désigné par l'une des mentions suivantes :

- = Consultation au Cabinet du médecin omnipraticien
- = Consultation au Cabinet par le médecin spécialiste ou qualifié (autre que le médecin neuro-psychiatre)
- = Consultation au Cabinet par le neuro-psychiatre
- = Visite de jour au domicile du malade par le médecin
- = Visite de nuit au domicile du malade par le médecin
- = Visite du dimanche par le médecin au domicile du malade
- = Visite de jour au domicile du malade par un spécialiste qualifié
- = Acte de pratique médicale couvrant et de petite chirurgie
- = Actes de chirurgie et de spécialistes

- SF = Actes pratiqués par la sage Femme et relevant de sa compétence
- SFI = Soins infirmiers pratiqués par la sage femme
- AMM = Actes pratiqués par le masseur ou le kinsithérapeute
- AMI = Actes pratiqués par l'infirmier ou l'infirmière
- AP = Actes pratiqués par un orthophoniste
- AMY = Actes pratiqués par un aide-orthophoniste
- R-Z = Electro - Radiologie
- B = Analyses

POUR L'ADHERENT

La mutuelle ne participe aux frais résultant de certains actes que si après avis du contrôle médical, elle a préalablement accepté de les prendre en charge.

Pour les actes soumis à cette formalité, le malade est tenu, avant l'exécution de ces actes d'adresser au service de la Mutuelle une demande d'entente préalable remplie et signée par son médecin traitant.

Ce bulletin doit mentionner les raisons pour lesquelles l'application de tel acte ou tel traitement est proposé pour permettre au médecin contrôleur de donner son accord ou de présenter ses observations

Le bulletin d'entente préalable peut être demandé auprès du service Mutuelle, il sera remis sous pli confidentiel au médecin contrôleur dûment rempli par le médecin traitant.

LES ACTES SOUMIS A ACCORD PREALABLE

- HOSPITALISATION EN CLINIQUE
- HOSPITALISATION EN HOPITAL
- HOSPITALISATION EN SANATORIUM OU EVENTORIUM
- SEJOUR EN MAISON DE REPOS
- ACTES EFFECTUES EN SERIE, il s'agit
- actes répétés en plusieurs séances ou actes
- soins comportant un ou plusieurs échelonnées
- sur le temps.

- LES INTERVENTIONS CHIRURGICALES
- L'ORTHOPEDIE
- LA REEDUCATION
- LES ACCOUCHEMENTS
- LES CURES THERMALES
- LA CIRCONCISION
- LE TRANSPORT EN AMBULANCE

EN CAS D'URGENCE

En cas d'actes d'urgence échappant à la procédure d'entente préalable, l'intéressé doit venir dans les 24 heures le Service Mutuelle qui donnera ou non son accord

Cette feuille complétée par le praticien, à l'occasion de chaque visite ou l'exécution de chaque ordonnance médicale ne doit être utilisée que pour un seul malade



MUPRAS

Mutuelle de Prévoyance et d'Actions Sociales
de Royal Air Maroc

DATE DE DEPOT

C.A

AEROPORT CASA ANFA
CASABLANCA
TEL : 91.26.46 / 2648 / 2649 / 2857 / 2883
FAX : 91.26.52
TELEX : 3998 MUT
E-mail : mupras@RoyalAirMaroc.co.ma

FEUILLE DE SOINS 722419

A REMPLIR PAR L'ADHERENT

Nom & Prénom : Babalachen Mohamed
Matricule : 11059 Fonction : _____ Poste : _____
Adresse : 066659960
Tél. : _____ Signature Adhérent : _____

A REMPLIR PAR LE MEDECIN TRAITANT

Nom & Prénom du patient : BABALACHEN Mohamed Age 51
Lien de parenté avec l'adhérent : Adhérent ☐ Conjoint ☐ Enfant ☐
Date de la première visite du médecin : 12 FEB 2021
Nature de la maladie : Anomalie de Refraction
S'il s'agit d'un accident : causes et circonstances _____
A Casa le 12 FEB 2021
Durée d'utilisation 3 mois

Signature et cachet du médecin

VOLET ADHERENT

DECLARATION 722419
Matricule N° : 11059
Nom du patient : 2000 + 800 + 1700
Date de dépôt : 12 FEB 2021
Montant engagé : _____
Nombre de pièces jointes : _____



RELEVÉ DES FRAIS ET HONORAIRES

Dates des Actes	Natures des Actes	Nombre et Coefficient	Montant détaillé des Honoraires	Cachet et Signature du Médecin attestant le Paiement des Actes

EXECUTION DES ORDONNANCES

Cachet du Pharmacien ou du Fournisseur	Date	Montant de la Facture

ANALYSES - RADIOGRAPHIES

Cachet et Signature du Laboratoire et du Radiologue	Date	Désignation des Coefficients	Montant des Honoraires

AUXILIAIRES MEDICAUX

Cachet et Signature du praticien	Dates des Soins	Nombre				Montant détaillé des Honoraires
		AM	PC	IM	IV	

VOLET ADHERENT

* Il est entendu que le règlement est conditionné par la fourniture de tous les justificatifs exigés par la Mutuelle.

SOINS ET PROTHESES DENTAIRES

Le praticien est prié de préciser la dent traitée, l'acte pratiqué et indiquer la nature des soins.

Important : Veuillez joindre les radiographies en cas de prothèses ou de traitement canalaires ainsi que le bilan de l'ODF.

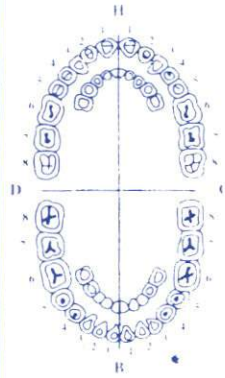
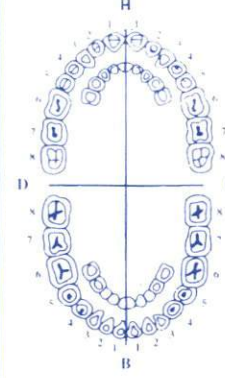
SOINS DENTAIRES	Dents Traitées	Nature des Soins	Coefficient																						
				COEFFICIENT DES TRAVAUX																					
				MONTANT DES SOINS																					
				DEBUT D'EXECUTION																					
				FIN D'EXECUTION																					
O.D.F. PROTHESES DENTAIRES	DETERMINATION DU COEFFICIENT MASTICATOIRE																								
	<table><tr><td></td><td>H</td><td></td></tr><tr><td>25533412</td><td></td><td>21433552</td></tr><tr><td>00000000</td><td></td><td>00000000</td></tr><tr><td>D</td><td></td><td>G</td></tr><tr><td>00000000</td><td></td><td>00000000</td></tr><tr><td>35533411</td><td></td><td>11433553</td></tr><tr><td></td><td>B</td><td></td></tr></table>				H		25533412		21433552	00000000		00000000	D		G	00000000		00000000	35533411		11433553		B		COEFFICIENT DES TRAVAUX
		H																							
	25533412		21433552																						
	00000000		00000000																						
	D		G																						
	00000000		00000000																						
	35533411		11433553																						
		B																							
	(Création, remont, adjonction)			MONTANT DES SOINS																					
	Fonctionnel, Thérapeutique, nécessaire à la profession			DATE DU DEVIS																					
			DATE DE L'EXECUTION																						

VISA ET CACHET DU PRATICIEN ATTESTANT LE DEVIS

VISA ET CACHET DU PRATICIEN ATTESTANT L'EXECUTION

Docteur El Marouani Mustapha

OPHTALMOLOGISTE

Maladies et Chirurgie des Yeux

ANGIOGRAPHIE - LASER

- Ancien Médecin Attaché à l'Hôpital Central de Nancy - France
- Ancien Médecin des Forces Armées Royales
- Ancien Médecin à la Fondation Internationale "AL BASSAR"



الدكتور المرواني مصطفى

إختصاصي أمراض وجراحة العيون
تصوير الأوعية - الليزر

- طبيب سابق بالمستشفى المركزي بنانسي - فرنسا
- طبيب سابق بالقوات الملكية المغربية
- طبيب سابق لدى مؤسسة البصر العالمية

ORDONNANCE DE VERRES CORRECTEURS

Baba Lahcen Mohamed

D

(OEil droit)

G

(OEil gauche)

Porter

Habituellement:

-2,75(-1,25 à 1,75) -2,75(-1,25 à 1,75)
v. m. h. plus Bleu

Porter pour

la lecture :

AX-Int

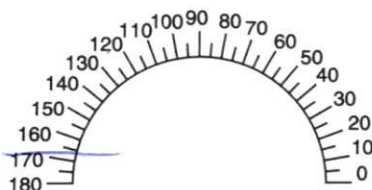
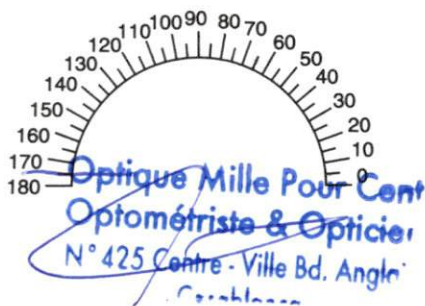

Casablanca, le :

12 FEB 2021

الدكتور المرواني مصطفى
إختصاصي في أمراض وجراحة العيون
51, شارع واد درعة (قرب مؤسسة عبدو) مجموعة "Q" الطابق السفلي الألف - الدار البيضاء
Signature
06 61 31 15 58 - 05 22 89 75 38



Optique 1000%

Opticien - Optométriste

Facture :

0002516

Date :

15/02/2024

Mr : Baba Iahcen Mohamed

Docteur : El Moulouki Mostapha

Type des verres :

lunettes M. Lolo
(16)

Monture :

metallic

8000

Vision de Loin :

OD

Axe

175

cyl

125

sph

275

850

21

OG

Axe

175

cyl

125

sph

275

850

Vision de Prés :

OD

Axe

cyl

sph

OG

Axe

cyl

sph

Optique Mille Pour Cent
Optométriste & Opticien
Add :
N° 425 Centre - Ville Bd. Anglais
Casablanca

Montant :

2500

N° 425 Centre Ville Bd Anglais - Casablanca

ICE : 001834000001810 - IF : 018345 - R.C : 242426

T.P / 023451 - Patante : 30057211