

RECOMMANDATIONS IMPORTANTES A LIRE POUR ACTIVER LES REMBOURSEMENTS ET EVITER LES REJETS

Conditions générales :

Le cadre réservé à l'adhérent doit être dûment renseigné.
Le cadre réservé au médecin doit être renseigné par le praticien lui-même notamment la nature de la maladie.
La validité de la feuille de soins est limitée à 3 mois à compter de la première consultation.
L'entente préalable est exigée pour toute hospitalisation médicale, chirurgicale, soins dentaires spéciaux, extractions multiples, parodontie orthodontie, prothèses dentaires, prothèses auditives ou orthopédiques ainsi que pour tous les actes effectués en série.
En cas d'accident, une déclaration précisant les causes et circonstances de l'accident est à joindre à la feuille de soins.

Pharmacie :

Les vignettes des médicaments doivent être obligatoirement jointes aux ordonnances.
Pour les médicaments sans vignettes une facture de la pharmacie doit être jointe.

Biologie et Biologie :

La facture ainsi qu'une copie des résultats des analyses ou du compte rendu (sous pli confidentiel) doivent être jointes à l'ordonnance médicale pour toute demande de remboursement.
Un pli confidentiel du médecin prescripteur des analyses ou radios peut être demandé par le médecin conseil de la mutuelle.

Optique :

L'ordonnance du médecin prescripteur et la facture de l'opticien sont à joindre à la feuille de soins.

Educateur :

L'entente préalable renseignée par le médecin prescripteur est exigée avant le début des séances de rééducations.

Pour le remboursement, la facture et le calendrier des séances effectuées sont à joindre à la feuille de soins.

Chirurgie :

En cas de prothèses ou de traitement canalaires, l'accord préalable renseigné sur la feuille de soins est obligatoire avant le début de traitement.

La facture doit être jointe à la feuille de soins pour toute demande de remboursement.

La radio-après soins est obligatoire en cas de prothèses ou de traitement canalaires.

Maladie et Affection Longue Durée ALD et ALC :

La déclaration de maladie chronique doit être renseignée par le médecin prescripteur et renouvelée tous les 6 mois.

Adresses Mails utiles

Réclamation : contact@mupras.com
Prise en charge : pec@mupras.com
Adhésion et changement de statut : adhesion@mupras.com

MUPRAS garantit le respect de la loi n° 09-08 relative à la protection des personnes physiques à l'égard des données à caractère personnel.

MUPRAS : Centre Allal Ben Abdellah - 6ème Etage Angle Rue Mohamed Fakir et Rue Allal Ben Abd.
Casablanca 20000 - Tél. : 05 22 20 45 45 (LG) - Fax : 05 22 22 78 18 - www.mupras.com



60147

Déclaration de Maladie : N° S19-0001771

☒ Maladie ☐ Dentaire ☐ Optique ☐ Autres

Cadre réservé à l'adhérent (e)

Matricule : 5576 Société : RAM
☐ Actif ☒ Pensionné(e) ☐ Autre :
Nom & Prénom : KHIDILOU HASSAN Date de naissance : 17/07/1960
Adresse : 14 Rue Moussat Soust des St 3^e étage
Tél. : 0661067777 Total des frais engagés : 3097,80 Dhs

Cadre réservé au Médecin

Cachet du médecin :

DR. BENKIRANE MED JALIL
HEPATO GASTRO ENTEROLOGUE
13, BD. AIN TAOUJATE - CASA

Date de consultation : 13/01/2021
Nom et prénom du malade : MR KHIDILOU HASSAN Age : 60
Lien de parenté : ☒ Lui-même ☐ Conjoint ☐ Enfant
Nature de la maladie : Douleur Ab dom ballonné
En cas d'accident préciser les causes et circonstances :

Dans le cas où la maladie aurait un caractère confidentiel, communiquer les renseignements sous pli confidentiel à l'attention du médecin conseil de la Mutuelle.

J'atteste sur l'honneur l'exactitude des renseignements portés sur la présente déclaration. Je déclare avoir pris connaissance de la clause relative à la protection des données personnelles.

Fait à : Casablanca Signature de l'adhérent(e) : Le : 08/02/21

RELEVÉ DES FRAIS ET HONORAIRES

Dates des Actes	Natures des Actes	Nombre et Coefficient	Montant détaillé des Honoraires	Cachet et signature du Médecin attestant le Paiement des Actes
13.11.21	S	1	300,00	
04.02.22	ER		400,00	

EXECUTION DES ORDONNANCES

Cachet du Pharmacien ou du Pharmacie	Date	Montant de la Facture
	04/02/2022	297,80

ANALYSES - RADIOGRAPHIES

Cachet et signature du Laboratoire et du Radiologue	Date	Désignation des Coefficients	Montant des Honoraires
	16/11/2020	B 1550 ET	1500,00

AUXILIAIRES MEDICAUX

Cachet et signature du Praticien	Date des Soins	Nombre				Montant détaillé des Honoraires
		AM	PC	IM	IV	

RELEVÉ DES FRAIS ET HONORAIRES

Le praticien est prié de préciser la dent traitée, l'acte pratiqué en indiquant la nature des soins.

Important :

Veuillez joindre les radiographies en cas de prothèses ou de traitement canalaires, ainsi que le bilan de

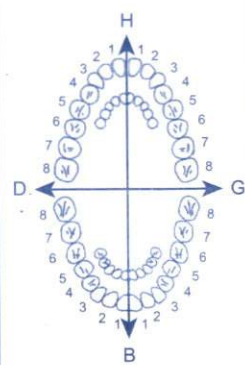
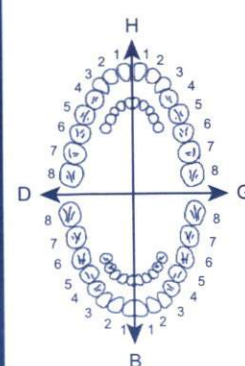
SOINS DENTAIRES	Dents Traitées	Nature des Soins	Coefficient															
				COEFFICIENT DES TRAVAUX														
				MONTANTS DES SOINS														
				DEBUT D'EXECUTION														
				FIN D'EXECUTION														
O.D.F PROTHESES DENTAIRES	DETERMINATION DU COEFFICIENT MASTICATOIRE																	
	<table border="1"> <tr> <td colspan="2">H</td> </tr> <tr> <td>25533412</td> <td>21433552</td> </tr> <tr> <td>00000000</td> <td>00000000</td> </tr> <tr> <td>D</td> <td>G</td> </tr> <tr> <td>00000000</td> <td>00000000</td> </tr> <tr> <td>35533411</td> <td>11433553</td> </tr> <tr> <td colspan="2">B</td> </tr> </table>			H		25533412	21433552	00000000	00000000	D	G	00000000	00000000	35533411	11433553	B		COEFFICIENT DES TRAVAUX
	H																	
	25533412	21433552																
	00000000	00000000																
	D	G																
	00000000	00000000																
	35533411	11433553																
	B																	
	(Création, remont, adjonction) Fonctionnel, Thérapeutique, nécessaire à la profession			MONTANTS DES SOINS														
				DATE DU DEVIS														
			DATE DE L'EXECUTION															

ET CACHET DU PRATICIEN ATTESTANT LE DEVIS

VISA ET CACHET DU PRATICIEN ATTESTANT L'EXECUTION

Docteur M.J BENKIRANE

Spécialiste en Hépatogastroentérologie

Diplôme de la faculté de médecine de Paris

Ancien attaché au CHU Bicha (Paris) et à l'hôpital de Poissy

Diplôme en endoscopie digestive et interventionnelle

Diplôme en échographie digestive

Diplôme en nutrition

Membre de la société Française d'hépatogastroentérologie

الدكتور محمد جليل بنكيران

اختصاصي في أمراض الكبد والجهاز الهضمي والبواسير

مجاز بكلية الطب بباريس

ملحق سابق بمستشفيات باريس

مجاز الكشف بالمنظار

مجاز الكشف بالتلفزة

مجاز في وقاية وعلاج أمراض التغذية

عضو الجمعية الفرنسية للجهاز الهضمي والتهاب الكبد

04/02/2021

MR KHIDIOUI HASSAN Casablanca, le :

AMM N° : 569/17 DMP/21/NRO

LOT: 20016
PER: 10/2022
PPU: 52,80 DH

110066-03

52.80
• Aulcer 20 mg

1 Gélule, soir, après repas, pendant 14 jours

245.00
• Alflorex

1 Gélule, le matin en dehors des repas pendant 1 mois

Importateur Exclusif
Biocodex Maroc
Technopole - Aéroport Mohamed V
B.P. : 126-Nouaceur-Maroc
www.biocodex.ma
P.P.C. 245,00 DH
Complément alimentaire, ce n'est pas un médicament
N° DA20181706751DMP / 20UCA / MA.03

297.80
PHARMACIE EDEN
Houda BENSaid
Pharmacie
13. Rue Abou Jaafar Ibn
Habib - Bourgogne - Casa
Tél: 49.28.79

Dr. BENKIRANE MED JALIL
HEPATO GASTRO ENTEROLOGUE
13, BD. AIN TAOUJTATE - CASA

13, Bd Ain Taoujtate (en face clinique Badr) Rés Iliass Appt N°3, 2^{ème} Étage - Quartier Bourgogne

Casablanca - Anfa - Tél : 05 22 27 03 53

13 شارع عين ثوجطات مقابل مصحة بدر إقامة إلياس، شقة رقم 3 الطابق الثاني - حي بوركون

الدار البيضاء - أنفا - الهاتف 05 22 27 03 53

DR. MOHAMMED Jalil BENKIRANE

Spécialiste en Hépatogastro-entérologie

Diplômé de la Faculté de Médecine de Paris

Ancien Attaché au CHU Bichat de Paris et à l'Hôpital de Poissy

Diplômé en Endoscopie Digestive : Fibroscopie - Coloscopie - CPRE

Diplômé en Echographie Digestive

Diplômé en Nutrition

Membre de la Société Française de Gastro-entérologie



الدكتور محمد جليل بنكيران

إختصاصي في أمراض الكبد، الجهاز الهضمي و البواسير

خريج كلية الطب بباريس

ملحق سابق بمستشفيات باريس

مجاز في الكشف بالمنظار

مجاز الكشف بالتلفزة

مجاز في وقاية وعلاج أمراض التغذية

عضو الجمعية الفرنسية للجهاز الهضمي

13/01/2021

Casablanca, le :

MR KHIDIOUI HASSAN

- NFS Plq
- Inonogramme sanguin
- Urée Créatinine
- TP TCA
- Glycémie à jeun
- Hb Glycosylé
- Cholestérol T HDL LDL
- Ac urique
- ALAT ASAT γ GT
- PAL.....Bil T et Conj
- PSA libre
- PSA totale
- Triglycérides

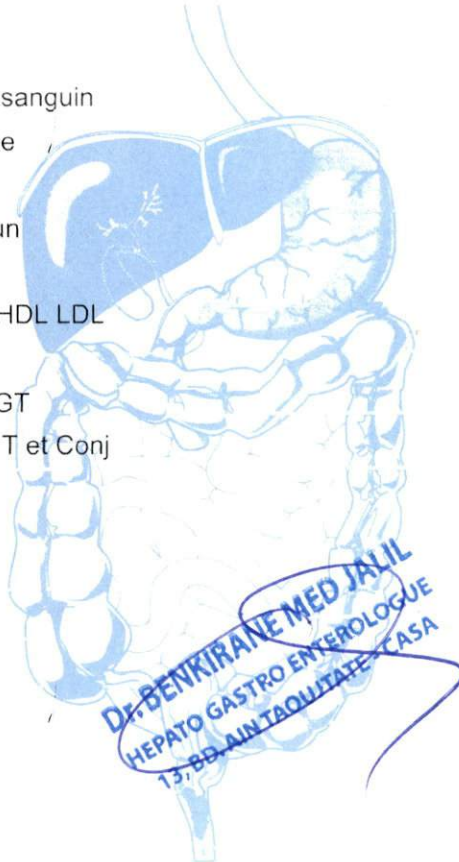

DR. BENKIRANE MED JALIL
HEPATO GASTRO ENTEROLOGUE
13, BD AIN TAOUJATE - CASA

DR. MOHAMMED Jalil BENKIRANE

Spécialiste en Hépatogastroentérologie

Diplômé de la Faculté de Médecine de Paris

Ancien Attaché au CHU Bichat de Paris et à l'Hôpital de Poissy

Diplômé en Endoscopie Digestive : Fibroscopie - Coloscopie - CPRE

Diplômé en Echographie Digestive

Diplômé en Nutrition

Membre de la Société Française de Gastro-entérologie



الدكتور محمد جليل بنكيران

إختصاصي في أمراض الكبد، الجهاز الهضمي و البواسير

خريج كلية الطب بباريس

ملحق سابق بمستشفيات باريس

مجاز في الكشف بالمنظار

مجاز الكشف بالتلفزة

مجاز في وقاية وعلاج أمراض التغذية

عضو الجمعية الفرنسية للجهاز الهضمي

Casablanca, le :

04/02/2021

Note d'honoraires

J'ai l'honneur de présenter mes meilleures salutation à

Mr KHIDIQUI HASSAN

Et vous adresse selon l'usage, ma note d'honoraires

Echographie : 400,00 DH

Arrêtée la présente facture à la somme de quatre cent dirhams (400,00 DH)

Dr. BENKIRANE MED JALIL
HEPATO GASTRO ENTEROLOGUE
13, BD. AIN TAOUJTATE - CASA

SIGNATURE

13، زنقة عين توجطات - إقامة إلياس - الطابق الثاني (قرب مصحة بدر) - الدار البيضاء

13, Rue Ain Taoujtate - Résidence ILIAS - 2ème Etage (en Face de la Clinique Badr) - Casablanca

الهاتف / فاكس : 0522 270 353

ECHOGRAPHIE ABDOMINALE

Casablanca le : 04/02/2021

Nom et Prénom : **Mr KHIDIQUI HASSAN**

Appareil : **Mindray DC-N3**

Motif de l'examen : **douleur abdominale, ballonnement**

Les différents plans de coupes échographiques montrent un foie de dimensions normales et de contours réguliers. Le parenchyme hépatique est d'écho structure normale, homogène.

Il n'y a pas d'anomalie de trajet ni des vaisseaux sous et sus hépatiques

La vésicule biliaire est en position banale, paroi est fine son contenu est anéchogène sans image lithiasique.

Les voies biliaires intra-hépatiques ne sont pas dilatées. La voie biliaire principale est de calibre normal.

L'exploration du pancréas est discriminée par la présence de gaz.

La rate est sans particularité. Le Péritoine est sec

Les reins droit et gauche sont en position anatomique, de dimensions normales, de contours réguliers avec petite calcification intra parenchymateuse du rein droit,

Il n'y a pas de dilatation pyélo - calicelle ou urétérale. Le parenchyme est d'épaisseur normale. La différenciation parenchymo - centrale est bien visible

CONCLUSION

Aérocolie importante.

L'examen échographique de ce jour ne visualise aucune anomalie hépato-bilio-splénique ni rénale, hormis la présence d'une calcification intra parenchymateux du rein droit

Docteur

M. J BENKIRANE

Spécialiste en Hépato Gastro Entérologie

Diplômé de la faculté de médecine de paris

Ancien attaché au CHU Bicha (Paris) et à
L'hôpital de Poissy

Diplômé en endoscopie digestive et
interventionnelle

Diplômé en échographie digestive

Diplômé en nutrition

Membre de la société française de Gastro
Entérologie

13, Bd Ain Taoujtate
(en face clinique Badr)
Rés Iliass Appt N° 3, 2^{ème} Etage - Quartier
Bourgoigne
Casablanca - Anfa ☎ 05 22 27 03 53
13 شارع عين توجطت (مقابل مصحة بدر)
إقامة إيلياس، شقة رقم 3 الطابق الثاني -
الدار البيضاء-أنفا ☎ 05 22 27 03 53

E-mail : benkiranemedjalil@yahoo.fr

Dr. BENKIRANE MED JALIL
HEPATO GASTRO ENTEROLOGUE
13, BD-AINTAOUITATE - CASA

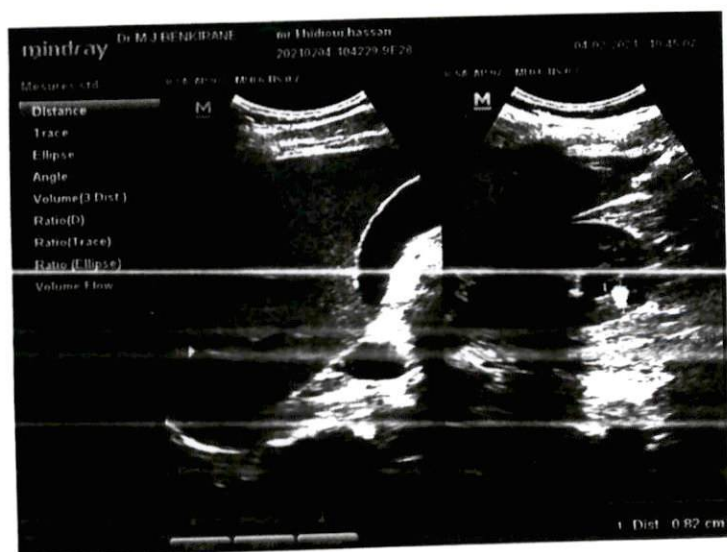
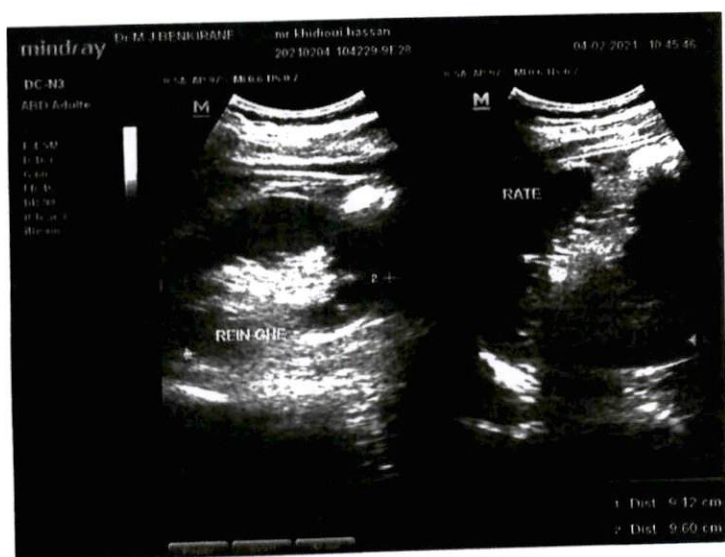
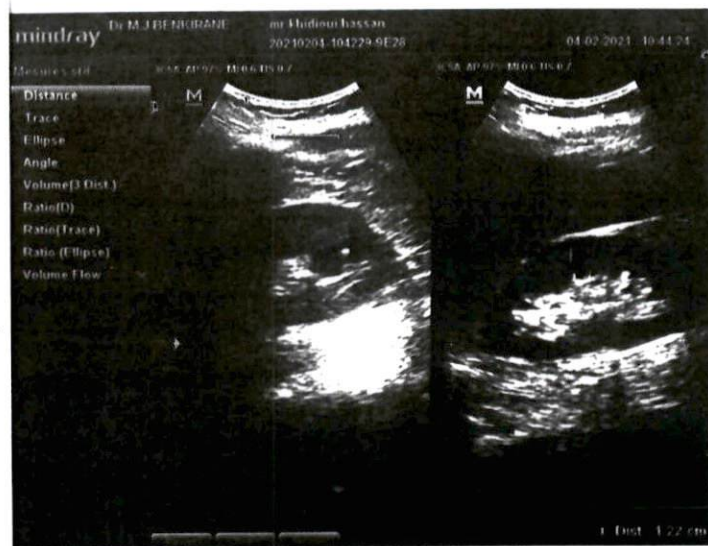

LABORATOIRE D'ANALYSES MEDICALES BADR

Dr Abdelkrim BENKIRANE

***Pharmacien Biologiste Diplômé de la faculté de PARIS * Ancien interne**

et assistant des hôpitaux de PARIS.

Diplôme d'études Spécialisées de la Biochimie, Hématologie, Immunologie, Parasitologie, Mycologie, Bactériologie, Virologie.

* Certificat de la biologie cellulaire et moléculaire * Certificat de la Biologie de la reproduction.

Résidence Yanis n° 17 rue Abou Al Abbas RDC Casablanca. Tél: 022430368/70 Fax: 022260101

ICE 001772365000028./Patente N°35601641/ IF 40503026/ CNSS 6448345/

INPE 093000453

Casablanca le jeudi 14 janvier 2021 Monsieur KHIDIQUI HASSAN

FACTURE N° 88557

Analyses :

Numération formule plaquettes -----	B	80
Taux de Prothrombine (TP) -----	B	40
Temps de céphaline active (Sujet) -----	B	40
Ionogramme sanguin complet -----	B	160
Urée -----	B	30
Créatinine -----	B	30
Glycémie (à jeûn) -----	B	30
Hémoglobine glycosylée -----	B	100
Acide urique -----	B	30
Cholestérol total -----	B	30
Cholestérol HDL -----	B	50
Cholestérol LDL -----	B	50
Triglycérides -----	B	60
Bilirubines Totale, libre et conjuguée -----	B	70
Gamma -G.T. -----	B	50
Transaminases SGOT/ASAT -----	B	50
Transaminases SGPT/ALAT. -----	B	50
PSA totale -----	B	300
PSA libre -----	B	300

Prélèvements :

Sang-----	Pc	1,5
-----------	----	-----

TOTAL DOSSIER

2 100,00 DH

Arrêtée la présente facture à la somme de :

Deux Mille Cent Dirhams

LABORATOIRE D'ANALYSES MEDICALES BADR
Dr. Abdelkrim BENKIRANE
Résidence Saïda 15 rue Abou Al Abbas (Bd. Zerktouni)
1er étage Bourgogne - Casablanca
Tél : 05 22 43 03 68/70 - Fax : 05 22 26 01 01



مختبر التحليلات الطبية بدر

LABORATOIRE D'ANALYSES MEDICALES BADR

Diplôme d'Etudes Spécialisées de Biochimie, Hématologie, Immunologie, Parasitologie, Mycologie, Bactériologie, Virologie.
Certificat de biologie cellulaire et moléculaire • Certificat de Biologie de la reproduction

Monsieur KHIDIQUI HASSAN

Dr Abdelkrim BENKIRANE

Réf. : 21A350

- Pharmacien Biologiste
- Diplômé de la faculté de PARIS
- Ancien interne et assistant des hôpitaux de PARIS.

Dossier ouvert le : 14/01/21
Prélèvement effectué à 08:08

Page : 1

Edition du : 14/01/21

HEMATOLOGIE

NUMERATION FORMULE SANGUINE

Normales
(Homme Adulte)

18/02/20

NUMERATION

GLOBULES ROUGES	:	5,09	10 ⁶ /mm ³	4,5 - 6,5	5,35
HEMOGLOBINE	:	15,70	g/100 ml	13 - 17	16,00
HEMATOCRITE	:	44	%	40 - 52	46
- VGM	:	87	μ ³	80 - 98	
- TGMH	:	31	pg	27 - 33	
- CCMH	:	35	%	30 - 35	

LEUCOCYTES	:	5 210	/mm ³	4000 - 10000	5350
------------	---	-------	------------------	--------------	------

FORMULE LEUCOCYTAIRE

POLYNUCLEAIRES NEUTROPHILES	:	26,9	* %	1 401	/mm ³	2000 - 7500 /mm ³
POLYNUCLEAIRES EOSINOPHILES	:	3,8	%	198	/mm ³	< 400 /mm ³
POLYNUCLEAIRES BASOPHILES	:	0,6	%	31	/mm ³	< 100 /mm ³
LYMPHOCYTES	:	58,5	%	3 048	/mm ³	1500 - 4000 /mm ³
MONOCYTES	:	10,2	%	531	/mm ³	200 - 800 /mm ³

NUMERATION DES PLAQUETTES

PLAQUETTES	:	232 000	/mm ³	150000 - 450000	235000
------------	---	---------	------------------	-----------------	--------



مختبر التحليلات الطبية بدر

LABORATOIRE D'ANALYSES MEDICALES BADR

Diplôme d'Etudes Spécialisées de Biochimie, Hématologie, Immunologie, Parasitologie, Mycologie, Bactériologie, Virologie.
Certificat de biologie cellulaire et moléculaire • Certificat de Biologie de la reproduction

Dr Abdelkrim BENKIRANE

- Pharmacien Biologiste
- Diplômé de la faculté de PARIS
- Ancien interne et assistant des hôpitaux de PARIS.

Monsieur KHIDIQUI HASSAN

Réf. : 21A350

Dossier ouvert le : 14/01/21
Prélèvement effectué à 08:08

Page : 2

Edition du : 14/01/21

HEMOSTASE

(STA SATELLITE STAGO)

TAUX DE PROTHROMBINE

TAUX DE PROTHROMBINE (TP) : 100 %
I.N.R. : 1,00

Normales
70 - 100

Antécédents
1,08

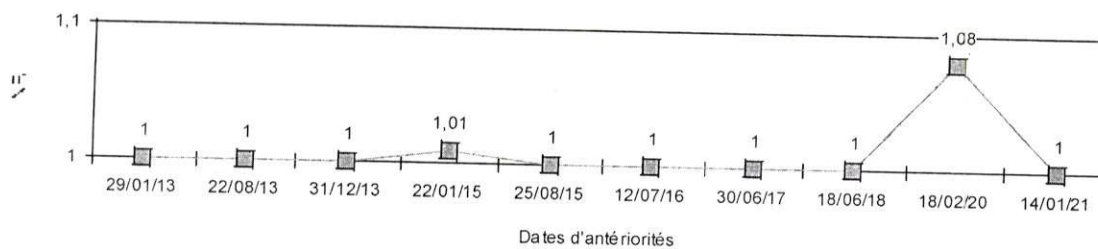

TEMPS DE QUICK (TQ)

Patient : 13,2 sec
(Témoin : 13,2 sec)

TEMPS DE CEPHALINE KAOLIN

TCK : 28 sec

Témoin +/- 5 27

Pour un bébé jusqu'à 6 mois : témoins +/- 10 sec

(Témoin : 30 sec)



مختبر التحليلات الطبية بدر

LABORATOIRE D'ANALYSES MEDICALES BADR

Diplôme d'Etudes Spécialisées de Biochimie, Hématologie, Immunologie, Parasitologie, Mycologie, Bactériologie, Virologie.
Certificat de biologie cellulaire et moléculaire • Certificat de Biologie de la reproduction

Dr Abdelkrim BENKIRANE

- Pharmacien Biologiste
- Diplômé de la faculté de PARIS
- Ancien interne et assistant des hôpitaux de PARIS.

Monsieur KHIDIOUI HASSAN

Réf. : 21A350

Dossier ouvert le : 14/01/21

Prélèvement effectué à 08:08

Page : 3

Edition du : 14/01/21

BIOCHIMIE

(AUTOMATE COBAS C311)

IONOGRAMME SANGUIN

			Normales	Antériorités
SODIUM (Na^+)	:	145 mEq/l	135 - 145	
POTASSIUM (K^+)	:	4,8 mEq/l	3,5 - 5	21/05/19 4,6
CHLORURES (Cl^-)	:	108 mEq/l	94 - 108	
RESERVE ALCALINE	:	30 mEq/l	22 - 30	
CALCIUM (Ca^{++})	:	96 mg/l	86 - 102	99
	Soit :	2,4 mmol/l	2,15 - 2,55	2,48
PROTEINE TOTALES	:	74 g/l	66 - 87	

UREE SANGUINE

	:	0,31 g/l	0,15 - 0,45	18/02/20 0,37
Soit :		5,17 mmol/l	2,5 - 7,5	6,17

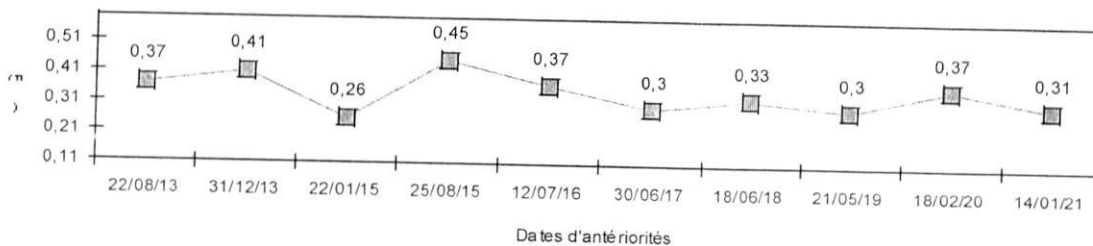



مختبر التحليلات الطبية بدر

LABORATOIRE D'ANALYSES MEDICALES BADR

Diplôme d'Etudes Spécialisées de Biochimie, Hématologie, Immunologie, Parasitologie, Mycologie, Bactériologie, Virologie.
Certificat de biologie cellulaire et moléculaire • Certificat de Biologie de la reproduction

Dr Abdelkrim BENKIRANE

- Pharmacien Biologiste
- Diplômé de la faculté de PARIS
- Ancien interne et assistant des hôpitaux de PARIS.

Monsieur KHIDIQUI HASSAN

Réf. : 21A350

Dossier ouvert le : 14/01/21

Prélèvement effectué à 08:08

Page : 4

Edition du : 14/01/21

CREATININE SANGUINE

: **10,1** mg/l
Soit : **89** $\mu\text{mol/l}$

Normales

< 14

< 124

Antériorités

9,9

88

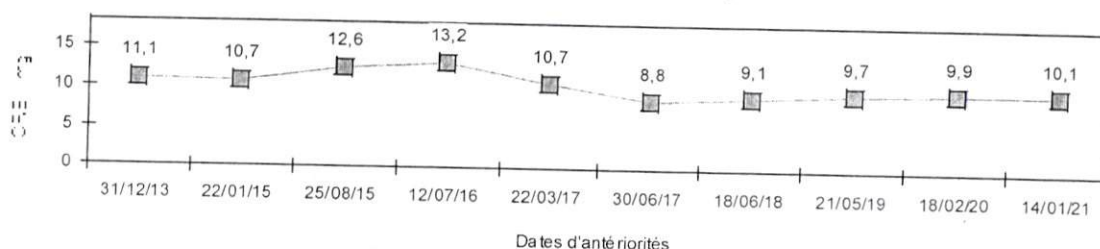

GLYCEMIE A JEUN

: **1,05** g/l
Soit : **5,83** mmol/l

0,75 - 1,1

4,16 - 6,105

03/06/20

1,01

5,61

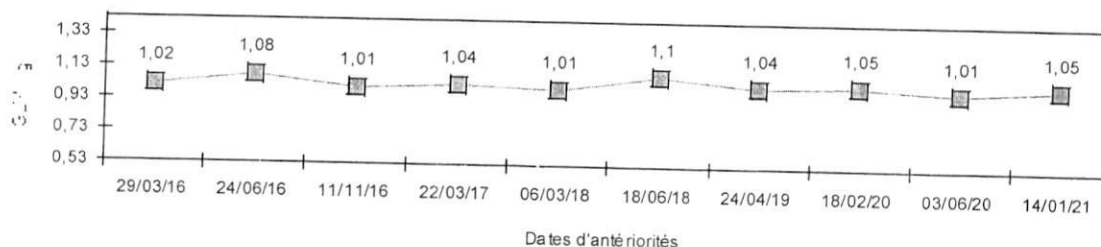



مختبر التحليلات الطبية بدر

LABORATOIRE D'ANALYSES MEDICALES BADR

Diplôme d'Etudes Spécialisées de Biochimie, Hématologie, Immunologie, Parasitologie, Mycologie, Bactériologie, Virologie.
Certificat de biologie cellulaire et moléculaire • Certificat de Biologie de la reproduction

Dr Abdelkrim BENKIRANE

- Pharmacien Biologiste
- Diplômé de la faculté de PARIS
- Ancien interne et assistant des hôpitaux de PARIS.

Monsieur KHIDIQUI HASSAN

Réf. : 21A350

Dossier ouvert le : 14/01/21

Prélèvement effectué à 08:08

Page : 5

- Edition du : 14/01/21

MARQUEURS

HEMOGLOBINE GLYCOSYLEE (HB A1C) HPLC BIORAD

Normales

Antériorités

RESULTAT : 5,50 %

5,60

Interprétation

Métabolisme normal et diabétiques stabilisé

Equilibre glycémique moyen

Métabolisme mal équilibré et diabétiques insuffisamment contrôlés

: 4 - 6,0

: 6,0 - 8,0

: > 8,0

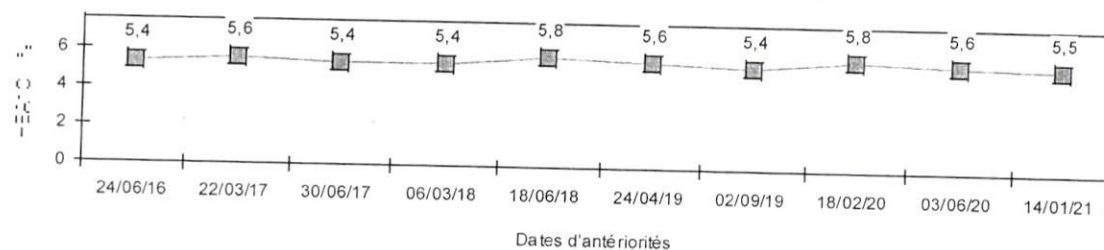

BIOCHIMIE

(AUTOMATE COBAS C311)

ACIDE URIQUE SANGUIN

: 57 mg/l
Soit : 339 µmol/l

34 - 70

202 - 417

18/02/20

52

310

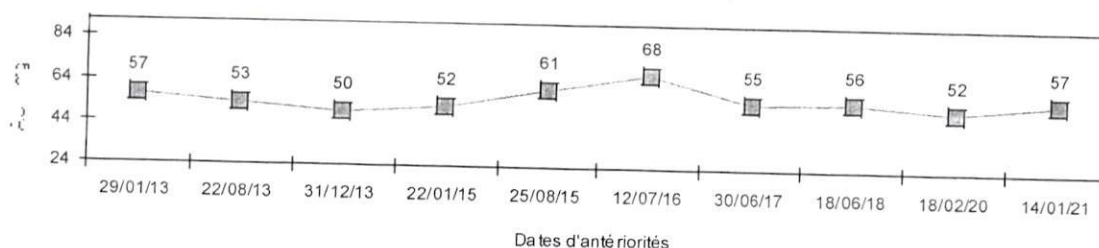



مختبر التحليلات الطبية بدر

LABORATOIRE D'ANALYSES MEDICALES BADR

Diplôme d'Etudes Spécialisées de Biochimie, Hématologie, Immunologie, Parasitologie, Mycologie, Bactériologie, Virologie.
Certificat de biologie cellulaire et moléculaire • Certificat de Biologie de la reproduction

Dr Abdelkrim BENKIRANE

Monsieur KHIDIQUI HASSAN

Réf : 21A350

- Pharmacien Biologiste
- Diplômé de la faculté de PARIS
- Ancien interne et assistant des hôpitaux de PARIS.

Dossier ouvert le : 14/01/21
Prélèvement effectué à 08:08

Page : 6

Edition du : 14/01/21

			Normales	Antériorités
CHOLESTEROL TOTAL	:	1,92 g/l	< 2	1,92
	Soit :	4,95 mmol/l	< 5,15	4,95

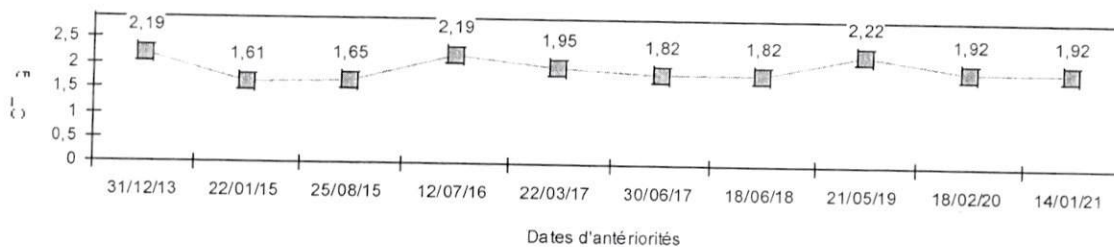

CHOLESTEROL HDL	:	0,49 g/l	> 0,4	0,49
	Soit :	1,26 mmol/l	> 1,03	1,26
CHOLESTEROL LDL	:	1,23 g/l		1,27
	Soit :	3,17 mmol/l		3,27

A interpréter en fonction du nombre de facteurs de risques:

Absence	: < 2,2
1 facteur	: < 1,9
2 facteurs	: < 1,6
> 2 facteurs	: < 1,3
Antécédents de MCV	: < 1,0

Selon l'AFSSAPS, les facteurs de risques sont: l'âge, les antécédents familiaux de maladie coronaire précoce, tabagisme, HTA, diabète de type 2 et HDL < 0,40.



مختبر التحليلات الطبية بدر

LABORATOIRE D'ANALYSES MEDICALES BADR

Diplôme d'Etudes Spécialisées de Biochimie, Hématologie, Immunologie, Parasitologie, Mycologie, Bactériologie, Virologie.
Certificat de biologie cellulaire et moléculaire • Certificat de Biologie de la reproduction

Dr Abdelkrim BENKIRANE

- Pharmacien Biologiste
- Diplômé de la faculté de PARIS
- Ancien interne et assistant des hôpitaux de PARIS.

Monsieur KHIDIOUI HASSAN

Réf. : 21A350

Dossier ouvert le : 14/01/21

Prélèvement effectué à 08:08

Page : 7

Edition du : 14/01/21

TRIGLYCERIDES

: **0,87** g/l
Soit : **0,99** mmol/l

Normales

0,6 - 1,65
0,69 - 1,89

Antériorités

0,80
0,91

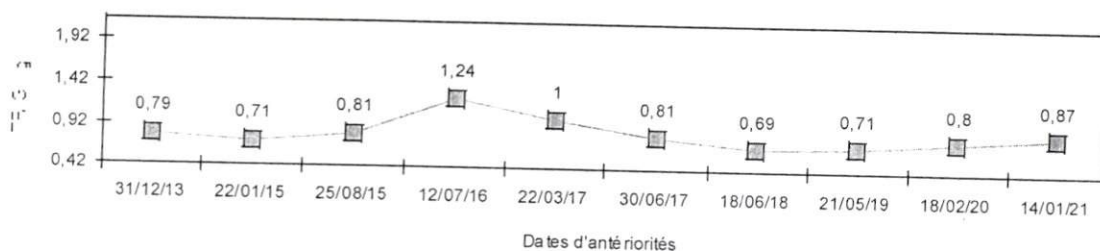

BILIRUBINES

BILIRUBINE TOTALE

: **5,5** mg/l
Soit : **9,4** μ mol/l

< 10

5,4

< 17

9,23

BILIRUBINE INDIRECTE (Libre)

: **3,6** mg/l
Soit : **6,15** μ mol/l

3,4

5,81

BILIRUBINE DIRECTE (Conjugée)

: **1,9** mg/l
Soit : **3,25** μ mol/l

< 3

2,0

< 5,12

3,42

GAMMA GT

: **38** UI/l

< 60

43

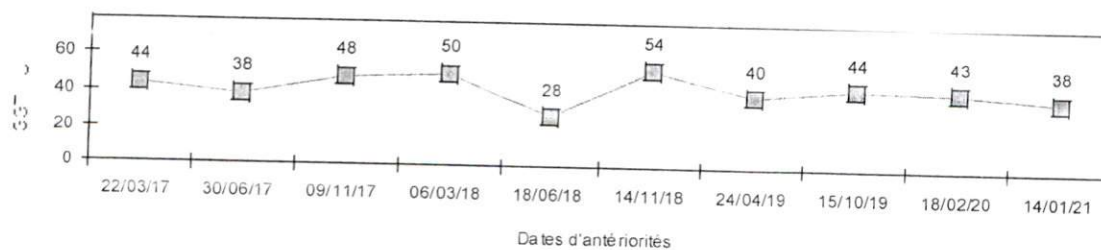



مختبر التحليلات الطبية بدر

LABORATOIRE D'ANALYSES MEDICALES BADR

Diplôme d'Etudes Spécialisées de Biochimie, Hématologie, Immunologie, Parasitologie, Mycologie, Bactériologie, Virologie.
Certificat de biologie cellulaire et moléculaire • Certificat de Biologie de la reproduction

Dr Abdelkrim BENKIRANE

- Pharmacien Biologiste
- Diplômé de la faculté de PARIS
- Ancien interne et assistant des hôpitaux de PARIS.

Monsieur KHIDIOUI HASSAN

Réf. : 21A350

Dossier ouvert le : 14/01/21
Prélèvement effectué à 08:08

Page : 8

Edition du : 14/01/21

Normales Antériorités

TRANSAMINASES ASAT (GOT) : 17 UI/l

< 40

20

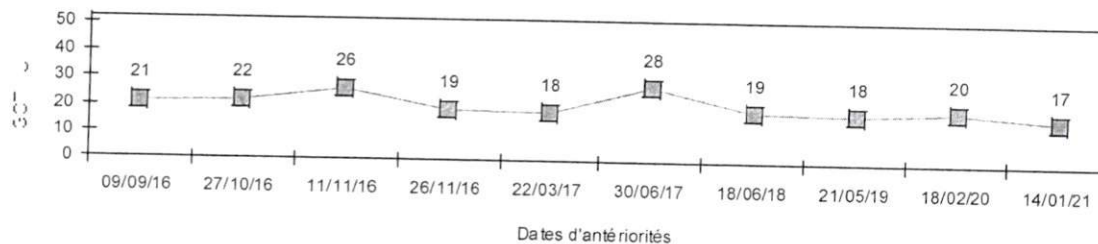

TRANSAMINASES ALAT (GPT) : 22 UI/l

< 42

27

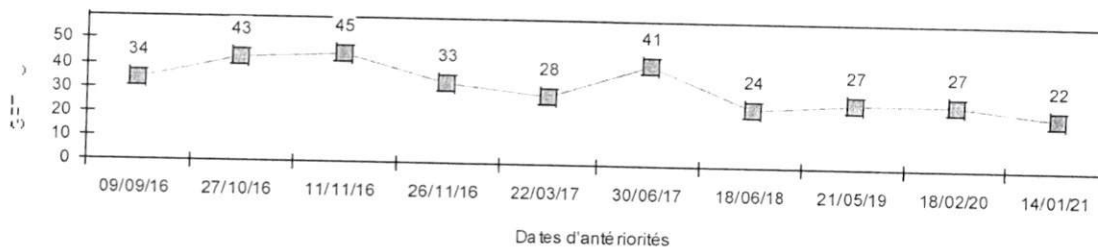



مختبر التحليلات الطبية بدر

LABORATOIRE D'ANALYSES MEDICALES BADR

Diplôme d'Etudes Spécialisées de Biochimie, Hématologie, Immunologie, Parasitologie, Mycologie, Bactériologie, Virologie.
Certificat de biologie cellulaire et moléculaire • Certificat de Biologie de la reproduction

Dr Abdelkrim BENKIRANE

- Pharmacien Biologiste
- Diplômé de la faculté de PARIS
- Ancien interne et assistant des hôpitaux de PARIS.

Monsieur KHIDIOUI HASSAN

Réf. : 21A350

Dossier ouvert le : 14/01/21
Prélèvement effectué à 08:08

Edition du : 14/01/21

Page : 9

MARQUEURS T.

ANTIGENE SPECIFIQUE DE LA PROSTATE (PSA totale)
(COBAS E411 ROCHE)

Normales

Antériorités

RESULTAT : 1,35 ng/ml

2,23

Age

40- 49	0 - 2,5
50 - 59	0 - 3,5
60- 69	0 - 4,5
70 - 79	0 - 6,5

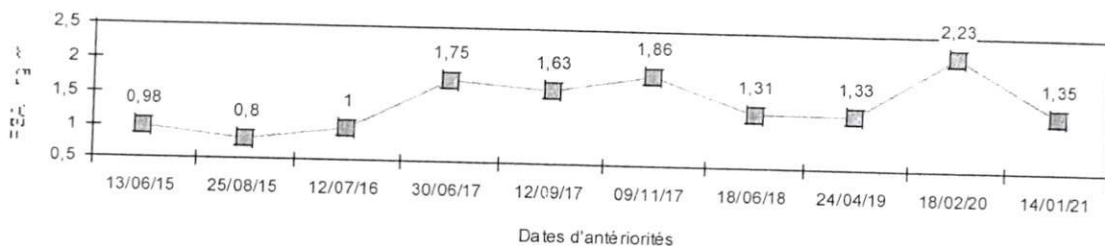

P.S.A. LIBRE

(VIDAS BIOMERIEUX)

RESULTAT : 0,25 ng/ml

0,22



مختبر التحليلات الطبية بدر

LABORATOIRE D'ANALYSES MEDICALES BADR

Diplôme d'Etudes Spécialisées de Biochimie, Hématologie, Immunologie, Parasitologie, Mycologie, Bactériologie, Virologie.
Certificat de biologie cellulaire et moléculaire • Certificat de Biologie de la reproduction

Dr Abdelkrim BENKIRANE

Monsieur KHIDIQUI HASSAN

Réf. : 21A350

- Pharmacien Biologiste
- Diplômé de la faculté de PARIS
- Ancien interne et assistant des hôpitaux de PARIS.

Dossier ouvert le : 14/01/21
Prélèvement effectué à 08:08

Page : 10

Edition du : 14/01/21

RAPPORT P.S.A. LIBRE / P.S.A. TOTALE

Normales Antériorités

RESULTAT : 18,50 % > 11 9,90

RATIO : PSA libre / PSA totale

> 25% Hyperplasie bénigne.
10 à 25% Risque moyen de malignité.
< 10% Risque élevé de malignité.

LABORATOIRE D'ANALYSES MEDICALES BADR
Dr. Abdelkrim BENKIRANE
Résidence Saïda 15 Rue Abou Al Abbas (Bd Zerkouni)
1er étage Bourgogne - Casablanca
Tél 05 22 43 03 68/70 - Fax : 05 22 26 01 01