

RECOMMANDATIONS IMPORTANTES A LIRE POUR ACTIVER LES REMBOURSEMENTS ET EVITER LES REJETS

Conditions générales :

- Le cadre réservé à l'adhérent doit être dûment renseigné.
- Le cadre réservé au médecin doit être renseigné par le praticien lui-même notamment la nature de la maladie.
- La validité de la feuille de soins est limitée à 3 mois à compter de la première consultation.
- L'entente préalable est exigée pour toute hospitalisation médicale, chirurgicale, soins dentaires spéciaux, extractions multiples, parodontie orthodontie, prothèses dentaires, prothèses auditives ou orthopédiques ainsi que pour tous les actes effectués en série.
- En cas d'accident, une déclaration précisant les causes et circonstances de l'accident est à joindre à la feuille de soins.

Pharmacie :

- Les vignettes des médicaments doivent être obligatoirement jointes aux ordonnances.
- Pour les médicaments sans vignettes une facture de la pharmacie doit être jointe.

Radiologie et Biologie :

- La facture ainsi qu'une copie des résultats des analyses ou du compte rendu (sous pli confidentiel) doivent être jointes à l'ordonnance médicale pour toute demande de remboursement.
- Un pli confidentiel du médecin prescripteur des analyses ou radios peut être demandé par le médecin conseil de la mutuelle.

Optique :

- L'ordonnance du médecin prescripteur et la facture de l'opticien sont à joindre à la feuille de soins.

Rééducation :

- L'entente préalable renseignée par le médecin prescripteur est exigée avant le début des séances de rééducations.
- Pour le remboursement, la facture et le calendrier des séances effectuées sont à joindre à la feuille de soins.

Dentaire :

- En cas de prothèses ou de traitement canalaire, l'accord préalable renseigné sur la feuille de soins est obligatoire avant le début de traitement.
- La facture doit être jointe à la feuille de soins pour toute demande de remboursement.
- La radio après soins est obligatoire en cas de prothèses ou de traitement canalaire.

Maladie et Affection Longue Durée ALD et ALC :

- La déclaration de maladie chronique doit être renseignée par le médecin prescripteur et renouvelée tous les 6 mois.



MUPRAS
Mutuelle de Prévoyance
& d'Actions Sociales
de Royal Air Maroc

Déclaration de Maladie

☐ Maladie

☐ Dentaire

☐ Optique

☐ Autres

Cadre réservé à l'adhérent (e)

Matricule :

Société :

☐ Actif

☒ Pensionné(e)

☐ Autre :

Nom & Prénom :

Date de naissance :

Adresse :

Tél. :

Total des frais engagés :

Dhs

Cadre réservé au Médecin

Cachet du médecin :

الدكتور جواد سلحان
Dr Jaouad SELHANE
CARDIOLOGUE - RYTHMOLOGUE
Technopôle 1, Lot. Fourty, Bloc E, N° E 205
3^{ème} Etage Agadir - Tél. +212 528 22 49 28

Date de consultation :

Nom et prénom du malade :

Age : 75 ans

Lien de parenté :

☒ Lui-même

☐ Conjoint

☐ Enfant

Nature de la maladie :

En cas d'accident préciser les causes et circonstances :

Dans le cas où la maladie aurait un caractère confidentiel, communiquer les renseignements sous pli confidentiel à l'attention du médecin conseil de la Mutuelle.

J'atteste sur l'honneur l'exactitude des renseignements portés sur la présente déclaration. Je déclare avoir pris connaissance de la clause relative à la protection des données personnelles.

Fait à :

Le :

Signature de l'adhérent(e) :

Adresses Mails utiles

- Réclamation : contact@mupras.com
- Prise en charge : pec@mupras.com
- Adhésion et changement de statut : adhesion@mupras.com

La MUPRAS garantit le respect de la loi n° 09-08 relative à la protection des personnes physiques à l'égard du traitement des données à caractère personnel.

MUPRAS : Centre Allal Ben Abdellah - 6ème Etage Angle Rue Mohamed Fakir et Rue Allal Ben Abdellah - Quartier de l'Horloge Casablanca 20000 - Tél. : 05 22 20 45 45 (LG) - Fax : 05 22 22 78 18 - www.mupras.com

RELEVÉ DES FRAIS ET HONORAIRES

Dates des Actes	Natures des Actes	Nombre et Coefficient	Montant détaillé des Honoraires	Cachet et signature du Médecin attestant le Paiement des Actes
31 DEC 2020	CS Cardiol	1	300,00	<p>INPE 041241415</p> <p>الداكتور الدكتور</p> <p>Dr Jaouad SELHANE</p> <p>CARDIOLOGUE - RYTHMOLOGUE</p> <p>Technopôle 1, Lot. Fourty Bloc E, N° E 205</p> <p>2ème Etage Agadir. Tél. +212 528 22 49 28</p>
04 JAN 2021	Médecin Ambulatoire de médecine dentaire	1	1000,00	

EXECUTION DES ORDONNANCES

Cachet du Pharmacien ou du Fournisseur	Date	Montant de la facture
<p>MACIE BD. MOHAMED V</p> <p>Dr. Youssef BHI</p> <p>Complexe Al Mounggar Bd. Med. V</p> <p>AGADIR</p> <p>Tél: 05 28 82 45 91</p>	07/01/21	807,00

ANALYSES - RADIOGRAPHIES

Cachet et signature du Laboratoire et du Radiologue	Date	Désignation des Coefficients	Montant des Honoraires

AUXILIAIRES MEDICAUX

Cachet et signature du Particien	Date des Soins	Nombre				Montant détaillé des Honoraires
		AM	PC	IM	IV	

VOLET ADHERENT

* Il est entendu que le règlement est conditionné par la fourniture de tous les justificatifs exigés par la Mutuelle.

	COEFFICIENT DES TRAVAUX	
	MONTANTS DES SOINS	
	DEBUT D'EXECUTION	
	FIN D'EXECUTION	

O.D.F. PROTHESES DENTAIRES

DETERMINATION DU COEFFICIENT MASTICATOIRE

H		H
25533412	21433552	
00000000	00000000	
D		G
00000000	00000000	
35533411	11433553	
B		

[Création, remont, adjonction]
Fonctionnel, Thérapeutique, nécessaire à la profession

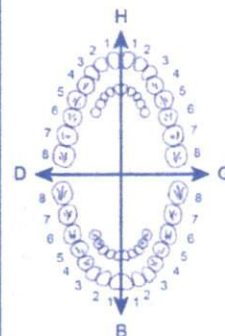

COEFFICIENT DES TRAVAUX	
MONTANTS DES SOINS	
DATE DU DEVIS	
DATE DE L'EXECUTION	

VISA ET CACHET DU PRATICIEN ATTESTANT LE DEVIS

VISA ET CACHET DU PRATICIEN ATTESTANT L'EXECUTION

Dr Jaouad SELHANE
CARDIOLOGUE



CARDIOZEN
R. O. A. S. S. A. L.

الدكتور جواد صالحيان

اختصاصي في أمراض القلب والشرابين

CABINET DE CARDIOLOGIE ET DE RYTHMOLOGIE

- Spécialiste en Rythmologie et Stimulation Cardiaque
- Diplômé de la Faculté de Médecine de Rennes-France
- Ancien Praticien Hospitalier des Hôpitaux de France
- Membre Associé de la Société Française de Cardiologie

- اختصاصي في أمراض القلب والشرابين وفي علاج اضطراب نبضات القلب
- خريج كلية الطب برين فرنسا
- طبيب ممارس سابقا بمستشفيات فرنسا
- عضو مشارك في جمعية امراض القلب الفرنسية

- Diplôme Interuniversitaire de Stimulation Cardiaque-Université de Bretagne Occidentale-Brest
- Diplôme Interuniversitaire d'Echocardiographie Adulte-Université de Bretagne Occidentale-Brest
- Diplôme Universitaire de Cardiopathies Congénitales et Pédiatriques-Université Paris 7 Denis Diderot-Paris

- حاصل على دبلوم أمراض النبضات القلبية وزرع الأجهزة لتنظيم ضربات القلب وإزالة الرجفان بكلية الطب بباريس فرنسا
- دبلوم الفحص بالموجات فوق الصوتية بكلية الطب بباريس فرنسا
- دبلوم أمراض القلب الخلقية عند الأطفال بكلية الطب دني ديدرو بباريس فرنسا

Agadir, le

AGADIR, Le 07 janvier 2021

Monsieur CHERRADI EL FADILI Boubker né(e) le 01/07/1945 (75 ans)

269 100 7 3

AMLODIPINE (BÉSILATE) * 5 MG + PÉRINDOPRIL ARGININE * 10 MG ; VOIE ORALE ; CP
(COVERAM 10 mg/5 mg Cpr Pilul/3x30)
1 comprimé le matin pendant 3 mois

1 produit(s) prescrit(s)

807,00

PHARMACIE BD. MOHAMED V
Dr. Youssef BIHI
3, Complexe Al Mouggar Bd. Med. V
AGADIR
Tél: 05 28 82 45 91



الدكتور جواد صالحيان
Dr Jaouad SELHANE
CARDIOLOGUE - RYTHMOLOGUE
Technopôle 1, Lot. Founty, Bloc E, N° E 205
2^{ème} Etage, Agadir - Tél.: +212 528 22 49 28

ICE 002160756000044

Sur Rendez-vous

+212 528 22 49 28

cardiozen.agadirbay@gmail.com

Technopôle 1, Lotissement Founty, Bloc E, N° E 205, 2^{ème} Etage, Agadir

GPS : <https://maps.google.com/?q=30.401924,-9.585264>

Dr Jaouad SELHANE
CARDIOLOGUE



الدكتور جواد صلحان
اختصاصي في أمراض القلب والشرابين

CABINET DE CARDIOLOGIE ET DE RYTHMOLOGIE

- Spécialiste en Rythmologie et Stimulation Cardiaque
- Diplômé de la Faculté de Médecine de Rennes-France
- Ancien Praticien Hospitalier des Hôpitaux de France
- Membre Associé de la Société Française de Cardiologie

- اختصاصي في أمراض القلب والشرابين وفي علاج اضطراب نبضات القلب
- خريج كلية الطب برين فرنسا
- طبيب ممارس سابقا بمستشفيات فرنسا
- عضو مشارك في جمعية أمراض القلب الفرنسية

- Diplôme Interuniversitaire de Stimulation Cardiaque-Université de Bretagne Occidentale-Brest
- Diplôme Interuniversitaire d'Echocardiographie Adulte-Université de Bretagne Occidentale-Brest
- Diplôme Universitaire de Cardiopathies Congénitales et Pédiatriques-Université Paris 7 Denis Diderot-Paris

- حاصل على دبلوم أمراض النبضات القلبية وزرع الأجهزة لتنظيم ضربات القلب وإزالة الرجفان بكلية الطب ببريست فرنسا
- دبلوم الفحص بالموجات فوق الصوتية بكلية الطب ببريست فرنسا
- دبلوم أمراض القلب الخلقية عند الأطفال بكلية الطب دني ديدرو بباريس فرنسا

Agadir, le 04 JAN. 2021

INPE : 041241415

Note d'honoraires

Relative à la réalisation de l'examen complémentaire cardiologique chez **M. CHERRADI EL FADILI Boubker**, né le 01/07/1945, en date du 04/01/2021, s'élevant à **Mille dirhams**.

- ✓ Mesure Ambulatoire de la Pression Artérielle : 1000,00 dirhams (MAPA)

Dr Jaouad SELHANE

الدكتور جواد صلحان
Dr Jaouad SELHANE
CARDIOLOGUE - RYTHMOLOGUE
Technopôle 1, Lot. Founty, Bloc E, N° E 205
2^{ème} Etage, Agadir - Tél. : +212 528 22 49 28

ICE 002160756000044

Sur Rendez-vous

+212 528 22 49 28

cardiozen.agadirbay@gmail.com

Technopôle 1, Lotissement Founty, Bloc E, N° E 205, 2^{ème} Etage, Agadir

GPS : <https://maps.google.com/?q=30.401924,-9.585264>

CABINET DE CARDIOLOGIE ET DE RYTHMOLOGIE

- Spécialiste en Rythmologie et Stimulation Cardiaque
- Diplômé de la Faculté de Médecine de Rennes-France
- Ancien Praticien Hospitalier des Hôpitaux de France
- Membre Associé de la Société Française de Cardiologie

- اختصاصي في أمراض القلب والشرايين وفي علاج اضطراب نبضات القلب
- خريج كلية الطب برين فرنسا
- طبيب ممارس سابقا بمستشفيات فرنسا
- عضو مشارك في جمعية أمراض القلب الفرنسية

- Diplôme Interuniversitaire de Stimulation Cardiaque-Université de Bretagne Occidentale-Brest
- Diplôme Interuniversitaire d'Echocardiographie Adulte-Université de Bretagne Occidentale-Brest
- Diplôme Universitaire de Cardiopathies Congénitales et Pédiatriques-Université Paris 7 Denis Diderot-Paris

- حاصل على دبلوم أمراض النبضات القلبية وزرع الأجهزة لتنظيم ضربات القلب وإزالة الرجفان بكلية الطب بباريس فرنسا
- دبلوم الفحص بالموجات فوق الصوتية بكلية الطب بباريس فرنسا
- دبلوم أمراض القلب الخلقية عند الأطفال بكلية الطب دني ديدرو بباريس فرنسا

Agadir, le3.1 DEC. 2020

INPE : 041241415

Note d'honoraires

Relative à la consultation cardiologique de **M. CHERRADI EL FADILI Boubker**, Né(e) le 01/07/1945, en date du 31/12/2020, s'élevant à **trois cents dirhams**.

✓ Cs en cardiologie + ECG : 300,00 dirhams

Dr Jaouad SELHANE

الدكتور جواد صالحيان
Dr Jaouad SELHANE
CARDIOLOGUE - RYTHMOLOGUE
Technopôle 1, Lot. Founty, Bloc E, N° E 205
2ème Etage Agadir - Tél : +212 528 22 49 28

ICE 002160756000044

Sur Rendez-vous

+212 528 22 49 28

cardiozen.agadirybay@gmail.com

Technopôle 1, Lotissement Founty, Bloc E, N° E 205, 2ème Etage, Agadir

GPS : <https://maps.google.com/?q=30.401924,-9.585264>



- Spécialiste en Rythmologie et Stimulation Cardiaque
- Diplômé de la Faculté de Médecine de Rennes-France
- Ancien Praticien Hospitalier des Hôpitaux de France
- Membre Associé de la Société Française de Cardiologie

- « اختصاصي في أمراض القلب والشرابين وفي علاج اضطراب نبضات القلب
- « خريج كلية الطب برين فرنسا
- « طبيب ممارس سابقا بمستشفيات فرنسا
- « عضو مشارك في جمعية أمراض القلب الفرنسية

Compte Rendu de Consultation

Agadir, le

3 1 DEC. 2020

Cher confrère, Chère consœur,

Je viens de voir en consultation **Monsieur CHERRADI EL FADILI Boubker**, né(e) le **01/07/1945**, 75 ans.

Parmi les facteurs de risque, je note outre l'âge, une hypertension artérielle connue et traitée depuis environ 10 mois (Coveram 10– 5 1/jour), et un tabagisme ancien mais interrompu il y a plus de 35 ans. Son dernier bilan lipidique indique un cholestérol LDL à 0,99 g/l, un cholestérol HDL à 0,84 g/l et des triglycérides à 0,53 g/l.

Son traitement actuel associe Coveram 10 – 5 1/jour, Lectil (2/jour depuis 1 semaine), Kardégic 75 mg/jour et un complément vitaminique.

L'interrogatoire actuel ne retrouve pas de symptomatologie neurosensorielle évidente, ni notion d'angor, de palpitation ressentie ou malaise. Il présente en revanche une certaine "fixation" sur les chiffres tensionnels et semble angoissé énormément lors de la mesure tensionnelle ce qui explique probablement les chiffres tensionnels constamment élevés lors des consultations médicales. L'automesure retrouve une tension artérielle moyenne habituellement normale mais depuis quelques jours la TA oscille autour de 150 – 80 mmHg. Je note par ailleurs qu'il a présenté un vertige d'origine ORL ce qui explique la prescription de Lectil.

A l'examen, les BDC sont réguliers et je note un petit souffle systolique laterosternal gauche avec un B2 conservé aortique. Absence par ailleurs de signe périphérique d'insuffisance cardiaque droite ou gauche. La tension artérielle en consultation est élevée allant jusqu'à 190-95 mmhg puis 160- 90 mmhg en fin de consultation.

L'ECG enregistre une relative tachycardie sinusale à 100 bpm, un PR à 140 ms, un axe QRS à -10° et l'absence de trouble significatif de repolarisation. Le QT corrigé est mesuré à 439 ms.

Compte tenu de la charge émotionnelle qui accompagne les mesures tensionnelles, je pense qu'il est licite avant de statuer sur le caractère ou non insuffisamment contrôlé de la tension artérielle, de réaliser une mesure ambulatoire de la pression artérielle.

D'emblée, je pense qu'il faudrait insister sur la dédramatisation vis-à-vis du problème de l'HTA surtout que les résultats des mesures peuvent-être multifactorielles.

Je lui conseille par ailleurs le régime peu salé et la diminution des boissons alcoolisées.

Dans le cadre du bilan, je pense qu'il est licite de prévoir, sans urgence, un échocardiogramme afin de réévaluer cardiopathie sous-jacente.

Je lui conseille par ailleurs de poursuivre ses activités physiques de manière régulière et d'essayer de pratiquer de la relaxation respiratoire.

En vous remerciant de votre confiance,

Bien Cordialement

Docteur Jaouad Selhane

الدكتور جواد صليحان
Dr Jaouad SELHANE
CARDIOLOGUE - RYTHMOLOGUE
Technopôle 1, Lot. Founty, Bloc E, N° E 205
2^{ème} Etage, Agadir, Tél. +212 528 22 49 28



Cabinet De Cardiologie
Dr SELHANE

CARDIOZEN

2021/02

CHERRADI E, Boubker

01/07/1945

Données du patient

Nom	CHERRADI E, Boubker	Numéro de cas	
ID	2021/02	Début d'enr.	04/01/2021 14:47:02
Age	75 Date de naissance: 01/07/1945	Longueur	23:58:03
Sexe	homme	Enregistreur	BR-102plus (293.0008403/V2.05)
IMC	24,02		
Adresse	NR 15 Imm Beau Sous Av med 5 Agadir	Méd. Réfèrent	
Téléphone	0661331399	Contact	

Motif de l'enregistrement: Contrôle HTA
Thérapie en cours: Coveram 10/5
Thérapie recommandée:

Profil tensionnel

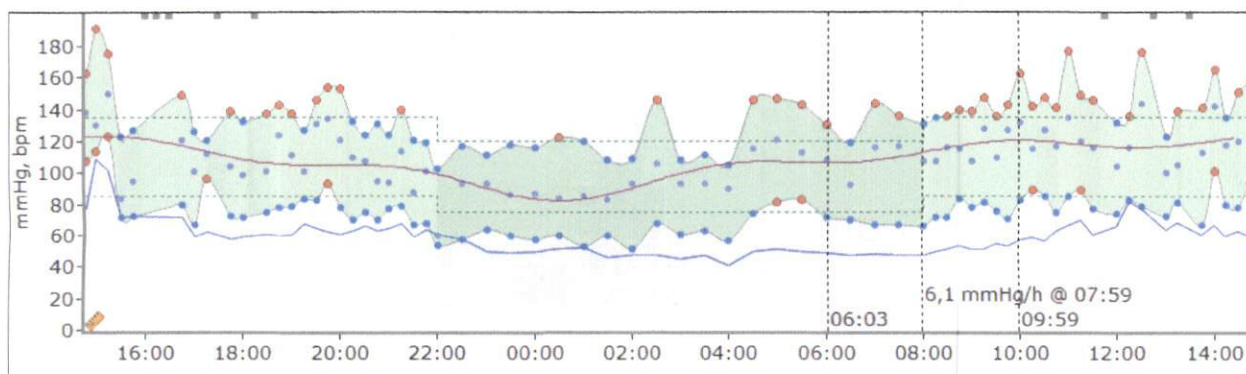

Résumé

AHA / JNC7 (Jour: 135/85; Nuit: 120/75)

Périodes	Heure	Mesures	moyenne SYS [mmHg]	moyenne DIA [mmHg]	moyenne FC [bpm]	Charge SYS [%]	Charge DIA [%]
Général	14:47 - 14:45	69 / 73 (95 %)	134 +/- 17	73 +/- 12	58 +/- 11	58%	16%
Effet blouse blanche	-	-	--	--	--	-	-
Réveil	14:47 - 22:00 / 08:00 - 14:45	49 / 53 (92 %)	141 +/- 15	79 +/- 11	64 +/- 10	65%	18%
Endormi	22:00 - 08:00	20 / 20 (100 %)	123 +/- 15	64 +/- 8	49 +/- 4	40%	10%

Général Sys: 191 (15:00)

Général Dia: 123 (15:15)

Phase de sommeil Sys: 12% - Dipper (10...20%)

Phase de sommeil Dia: 18% - Dipper (10...20%)

Histogrammes de la TA

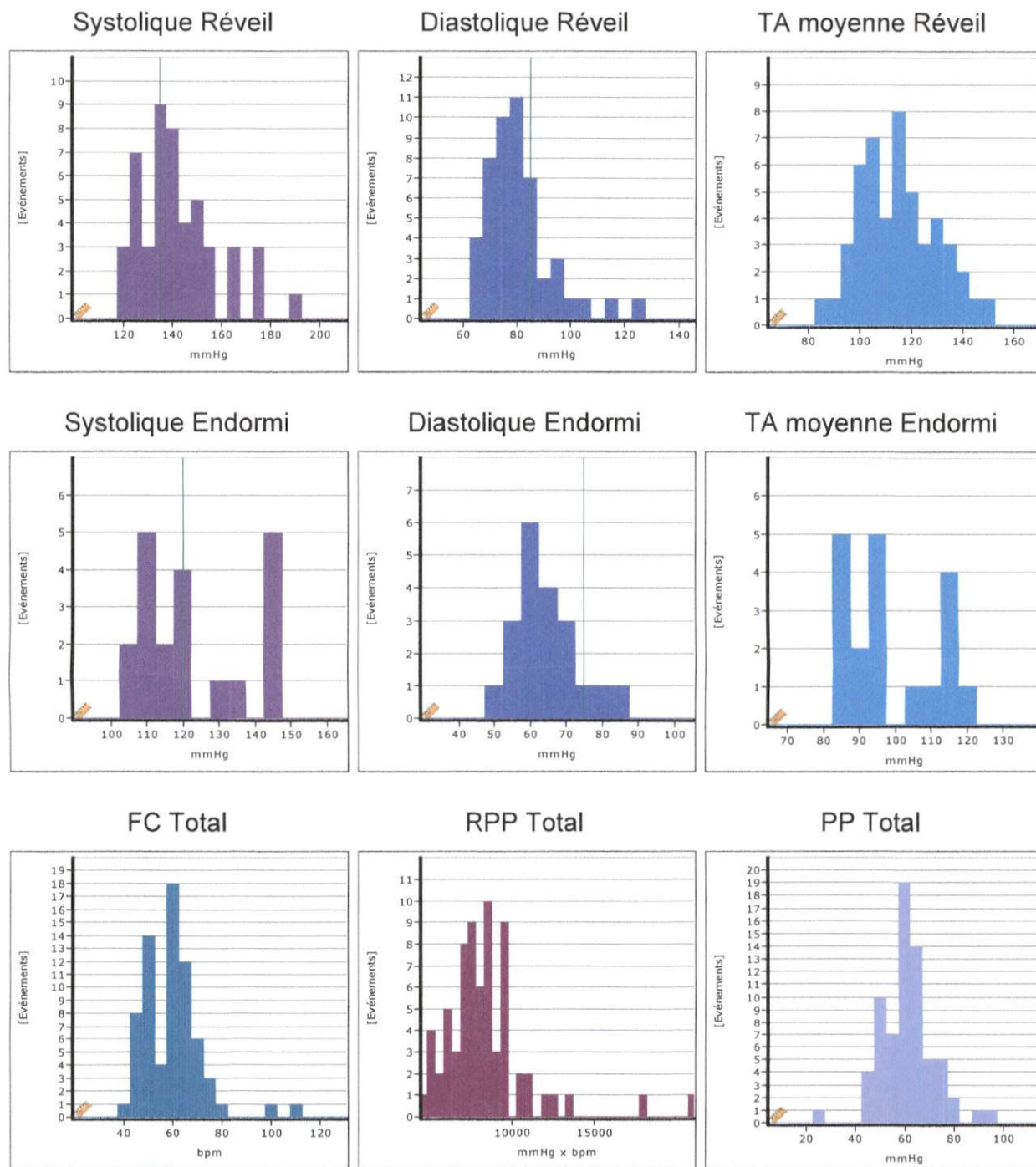

Général 14:47 - 14:45 **Durée:** 23:58 **Mesures:** 69 / 73 (95 %)

		moyenne	SD	Max (Heure)	Min (Heure)
Sys	[mmHg]	134	+/- 17	191 (15:00)	103 (22:00)

Dia	[mmHg]	73	+/- 12	123 (15:15)	51 (02:00)
FC	[bpm]	58	+/- 11	109 (15:00)	41 (04:00)
TA moyenne	[mmHg]	107	+/- 16	150 (15:15)	60 (22:00)
PP	[mmHg]	61	+/- 11	97 (12:30)	25 (17:15)
Charge de tension artérielle Sys: 58%		Phase de sommeil Sys: 12%		Augmentation matinale: 17,0 mmHg	
Charge de tension artérielle Dia: 16%		Phase de sommeil Dia: 18%		RPP: 7739 bpm*mmHg	

Réveil 14:47 - 22:00 / 08:00 - 14:45 **Durée:** 13:58 **Mesures:** 49 / 53 (92 %)

		moyenne	SD	Max (Heure)	Min (Heure)
Sys	[mmHg]	141	+/- 15	191 (15:00)	119 (21:45)
Dia	[mmHg]	79	+/- 11	123 (15:15)	66 (08:00)
FC	[bpm]	64	+/- 10	109 (15:00)	47 (08:00)
TA moyenne	[mmHg]	114	+/- 14	150 (15:15)	84 (15:30)
PP	[mmHg]	62	+/- 11	97 (12:30)	25 (17:15)
Charge de tension artérielle Sys: 65%		Charge de tension artérielle Dia: 18%			

Sommeil 22:00 - 08:00 **Durée:** 10:00 **Mesures:** 20 / 20 (100 %)

		moyenne	SD	Max (Heure)	Min (Heure)
Sys	[mmHg]	123	+/- 15	147 (05:00)	103 (22:00)
Dia	[mmHg]	64	+/- 8	83 (05:30)	51 (02:00)
FC	[bpm]	49	+/- 4	61 (22:00)	41 (04:00)
TA moyenne	[mmHg]	97	+/- 14	121 (05:00)	60 (22:00)
PP	[mmHg]	59	+/- 10	78 (02:30)	47 (23:00)
Charge de tension artérielle Sys: 40%		Charge de tension artérielle Dia: 10%			

Diagnostic

L'enregistrement de la pression artérielle ambulatoire a débuté le 04/01/2021 14:47:02 pour une durée de 23:58:03 heures
69 / 73 (95 %) des mesures sont valides.

Pression systolique moyenne était de 134 mmHg. Pression diastolique moyenne était de 73 mmHg.

Pression systolique maximale de 191 mmHg à 15:00.
Pression systolique minimum de 103 mmHg à 22:00.

Moyenne FC à 58 bpm (minimum: 41 bpm à 04:00; maximum: 109 bpm à 15:00)

Classification selon ESC est Normal élevé.

Limites utilisées: Jour: 135/85mmHg; Nuit: 120/75mmHg

58% de mesure de la systolique et 16% de la diastolique qui excède ses limites.

12% changement de la pression systolique pendant le sommeil. - Dipper (10...20%)

18% changement de la pression diastolique pendant le sommeil. - Dipper (10...20%)

Poursuite du traitement actuellement en cours et rappel des mesures hygiénodietétiques en insistant sur l'intérêt de la pratique de la marche régulièrement et sur la prise en charge de l'état émotionnel.

Dr SELHANE Jaouad

الدكتور جواد صليمان
Dr Jaouad SELHANE
CARDIOLOGUE - RYTHMOLOGUE
Technopôle 1, Lot. Founty, Bloc E, N° E 205
2ème Etage, Agadir - Tél: +212 528 22 40 28

Nom **Boudker CHERADI EL FADILI**
N° patient **806CP**

ECG de repos

Cabinet de cardiologie

Date de nais... 01.07.1945
Âge 075Y
Sexe Masculin
Ethnique Non défini
Taille
Poids

N° visite
Chambre
N° requête
Émetteur de...
Méd. réf.
N° appareil SCH1

FC 100 bpm

Axe P
Axe QRS
Axe T

58 °
-10 °
48 °

RR 601 ms
P 108 ms
PR 139 ms
QRS 79 ms
QT 340 ms
QTcB 439 ms

Rapport non confirmé

Traitement
Remarque

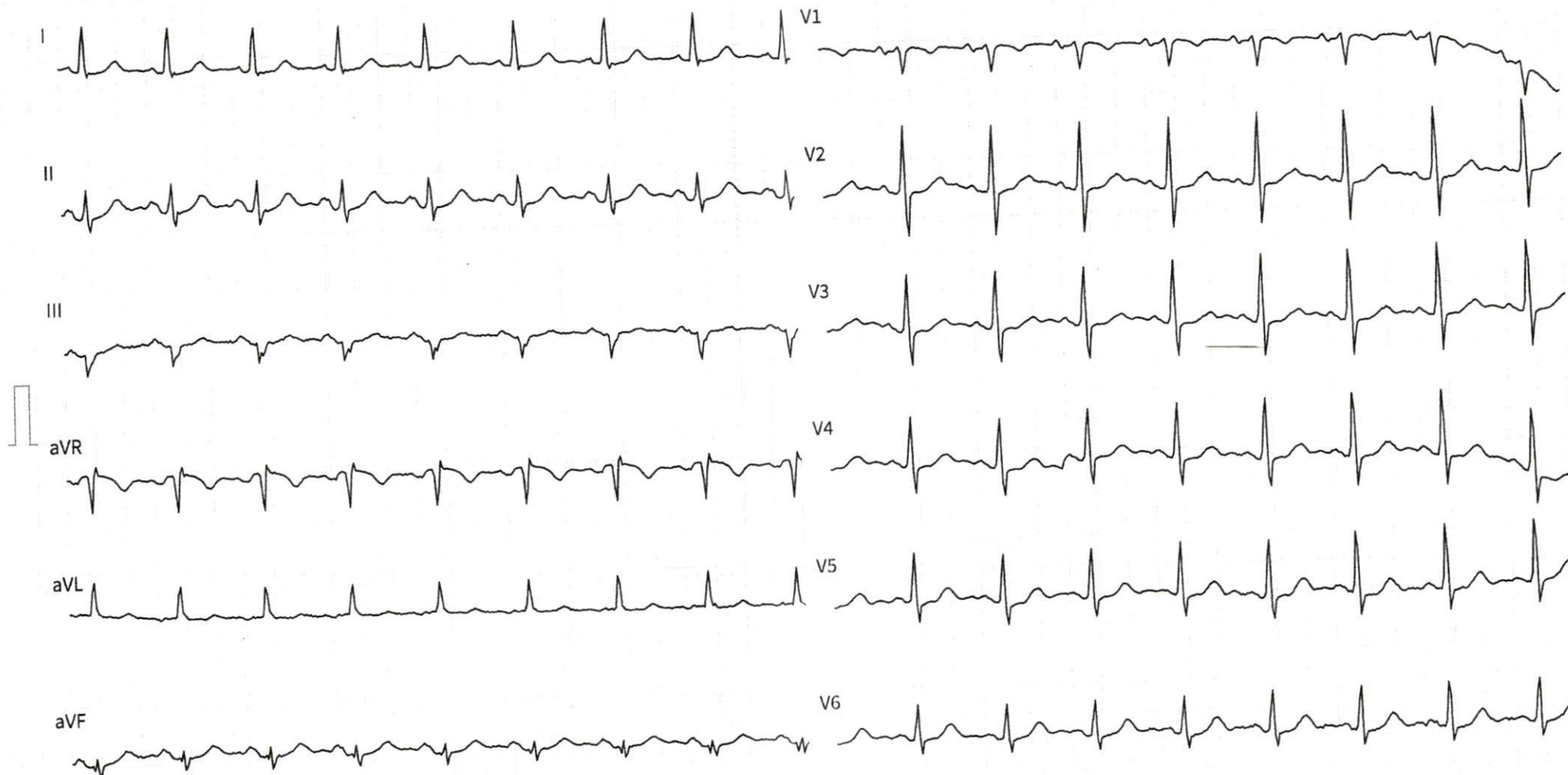

25 mm/s, 10 mm/mV

Séquentiel

FPB 40 Hz, AC 50Hz

FT-1 1.3.2 (1060.001438)

Imprimé sur 31.12.2020 09:12:38

Page 1 / 1