

# RECOMMANDATIONS IMPORTANTES A LIRE POUR ACTIVER LES REMBOURSEMENTS ET EVITER LES REJETS

## Conditions générales :

Le cadre réservé à l'adhérent doit être dûment renseigné.

Le cadre réservé au médecin doit être renseigné par le praticien lui-même notamment la nature de la maladie.

La validité de la feuille de soins est limitée à 3 mois à compter de la première consultation.

L'entente préalable est exigée pour toute hospitalisation médicale, chirurgicale, soins dentaires spéciaux, extractions multiples, parodontie orthodontie, prothèses dentaires, prothèses auditives ou orthopédiques ainsi que pour tous les actes effectués en série.

En cas d'accident, une déclaration précisant les causes et circonstances de l'accident est à joindre à la feuille de soins.

## Pharmacie :

Les vignettes des médicaments doivent être obligatoirement jointes aux ordonnances.

Pour les médicaments sans vignettes une facture de la pharmacie doit être jointe.

## Diagnostic et Biologie :

La facture ainsi qu'une copie des résultats des analyses ou du compte rendu (sous pli confidentiel) doivent être jointes à l'ordonnance médicale pour toute demande de remboursement.

Un pli confidentiel du médecin prescripteur des analyses ou radios peut être demandé par le médecin conseil de la mutuelle.

## Optique :

L'ordonnance du médecin prescripteur et la facture de l'opticien sont à joindre à la feuille de soins.

## Éducation :

L'entente préalable renseignée par le médecin prescripteur est exigée avant le début des séances de rééducations.

Pour le remboursement, la facture et le calendrier des séances effectuées sont à joindre à la feuille de soins.

## Maladie chronique :

En cas de prothèses ou de traitement canaux, l'accord préalable renseigné sur la feuille de soins est obligatoire avant le début de traitement.

La facture doit être jointe à la feuille de soins pour toute demande de remboursement.

La radio-après soins est obligatoire en cas de prothèses ou de traitement canaux.

## Maladie et Affection Longue Durée ALD et ALC :

La déclaration de maladie chronique doit être renseignée par le médecin prescripteur et renouvelée tous les 6 mois.

## Adresses Mails utiles

Réclamation : contact@mupras.com  
Prise en charge : pec@mupras.com  
Adhésion et changement de statut : adhesion@mupras.com

MUPRAS garantit le respect de la loi n° 09-08 relative à la protection des personnes physiques à l'égard du traitement des données à caractère personnel.

MUPRAS : Centre Allal Ben Abdellah - 6ème Etage Angle Rue Mohamed Fakir et Rue Allal Ben Abdellah - Quartier de l'Horloge  
Casablanca 20000 - Tél. : 05 22 20 45 45 (LG) - Fax : 05 22 22 78 18 - www.mupras.com



## Déclaration de Maladie

N° P19- 061602

☒ Maladie

☐ Dentaire

☐ Optique

☐ Autres

Cadre réservé à l'adhérent (e)

Matricule : 10153 Société : RAM 60450

☒ Actif ☐ Pensionné(e) ☐ Autre :

Nom & Prénom : Marhoun Lekbir

Date de naissance : 06/03/1968

Adresse : 39 Rue Abou Isahab EL marouni

Marri

Tél. : 0666303635 Total des frais engagés : #287,40# Dhs

Cadre réservé au Médecin

Cachet du médecin :

Dr. BENHAKROUNE Driss  
Cardiologue - Rythmologue  
103, Bd. Oum Rabi Oulfa - Casa  
Tél: 05 22 90 80 20

Date de consultation : 03/02/2021

Nom et prénom du malade : Marhoun Lekbir

Lien de parenté : ☒ Lui-même ☐ Conjoint ☐ Enfant

Nature de la maladie : MDA

En cas d'accident préciser les causes et circonstances :

Dans le cas où la maladie aurait un caractère confidentiel, communiquer les renseignements sous pli confidentiel à l'attention du médecin conseil de la Mutuelle.

J'atteste sur l'honneur l'exactitude des renseignements portés sur la présente déclaration. Je déclare avoir pris connaissance de la clause relative à la protection des données personnelles.

Fait à : Casablanca Le : 03/02/2021

Signature de l'adhérent(e) :



### RELEVÉ DES FRAIS ET HONORAIRES

Dates des Actes	Natures des Actes	Nombre et Coefficient	Montant détaillé des Honoraires	Cachet et signature du Médecin attestant le Paiement des Actes
03/02/2021	G, ECG		250,00	Dr. BENCHARROUB Cardiologue - Rythmologue 193, Bd Oum Rabi Oulfa - Casa Tél: 05 22 80 80 20

### EXECUTION DES ORDONNANCES

Cachet du Pharmacien ou du Fournisseur	Date	Montant de la Facture
Pharmacie 33, Rue Tél: 40477360 F: 40477360	3/02/2021	1050,10

### ANALYSES - RADIOGRAPHIES

Cachet et signature du Laboratoire et du Radiologue	Date	Désignation des Coefficients	Montant des Honoraires
Dr. BENCHARROUB Cardiologue - Rythmologue 193, Bd Oum Rabi Oulfa - Casa Tél: 05 22 80 80 20	03/02/2021	EDC	800,00
Dr. BENCHARROUB Cardiologue - Rythmologue 193, Bd Oum Rabi Oulfa - Casa Tél: 05 22 80 80 20	03/02/2021	EDV	800,00

### AUXILIAIRES MEDICAUX

Cachet et signature du Praticien	Date des Soins	Nombre				Montant détaillé des Honoraires
		AM	PC	IM	IV	

### RELEVÉ DES FRAIS ET HONORAIRES

Le praticien est prié de préciser la dent traitée, l'acte pratiqué en indiquant la nature des soins.

Important :

Veuillez joindre les radiographies en cas de prothèses ou de traitement canalaires, ainsi que le bilan de l'occlusion.

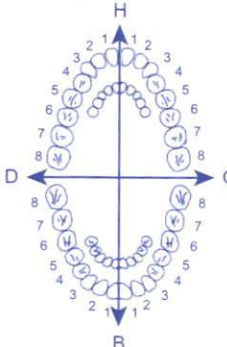
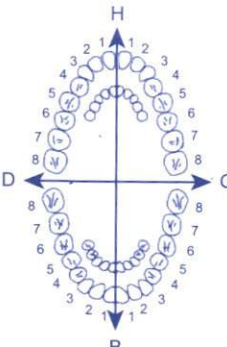
SOINS DENTAIRES	Dents Traitées	Nature des Soins	Coefficient															
				CCEFFICIENT DES TRAVAUX <input type="text"/>  MONTANTS DES SOINS <input type="text"/>  DEBUT D'EXECUTION <input type="text"/>  FIN D'EXECUTION <input type="text"/>														
O.D.F PROTHESES DENTAIRES	<b>DETERMINATION DU CCEFFICIENT MASTICATOIRE</b> <table border="1"> <tr> <td colspan="2">H</td> </tr> <tr> <td>25533412</td> <td>21433552</td> </tr> <tr> <td>00000000</td> <td>00000000</td> </tr> <tr> <td>D</td> <td>G</td> </tr> <tr> <td>00000000</td> <td>00000000</td> </tr> <tr> <td>35533411</td> <td>11433553</td> </tr> <tr> <td colspan="2">B</td> </tr> </table> <p><b>[Création, remont, adjonction]</b> Fonctionnel, Thérapeutique, nécessaire à la profession</p>			H		25533412	21433552	00000000	00000000	D	G	00000000	00000000	35533411	11433553	B		CCEFFICIENT DES TRAVAUX <input type="text"/>  MONTANTS DES SOINS <input type="text"/>  DATE DU DEVIS <input type="text"/>  DATE DE L'EXECUTION <input type="text"/>
H																		
25533412	21433552																	
00000000	00000000																	
D	G																	
00000000	00000000																	
35533411	11433553																	
B																		
				<input type="text"/>  <input type="text"/>  <input type="text"/>  <input type="text"/>  <input type="text"/>  <input type="text"/>  <input type="text"/>  <input type="text"/>  <input type="text"/>  <input type="text"/>  														

VISA ET CACHET DU PRATICIEN ATTESTANT LE DEVIS

VISA ET CACHET DU PRATICIEN ATTESTANT L'EXECUTION

# Dr Driss BENCHAKROUNE

Cardiologue - Rythmologue  
Diplômé de la faculté de médecine de Rabat  
Diplômé en rythmologie de l'université de Bordeaux  
Ancien médecin des hôpitaux de Bruxelles  
Ancien médecin de l'hôpital militaire de Rabat

## دكتور بنشكرون ادريس

متخصص في أمراض القلب و الشرايين  
متخصص في اضطرابات نبضات القلب  
خريج كلية الطب بالرباط و بوردو (فرنسا)  
طبيب سابق بمستشفيات بروكسل (بلجيكا)  
طبيب سابق بالمستشفى العسكري (الرباط)

## CABINET DE CONSULTATIONS ET D'EXPLORATIONS CARDIO-VASCULAIRES

Electrocardiogramme

Echographie cardiaque  
trans-thoracique

Echographie cardiaque  
trans-oesophagienne

Echographie doppler  
vasculaire

Holter rythmique

Holter tensionnel

Epreuve d'effort

Rythmologie diagnostique  
et interventionnelle

Implantation de pacemaker

Implantation de  
défibrillateur

Electrophysiologie  
endocavitaire

Exploration des troubles  
du rythme cardiaque  
et palpitations

03/02/2021

### ORDONNANCE

M. MARHOUM Lekbir

EXFORGE 5/80 mg : 1 comp par jour le soir

CARDIOASPIRINE 100 mg : 1 comp /jour au cours du repas de midi

Cardioaspirine 100 mg/30cps  
Acide acétylsalicylique  
P.P.V. : 27,70 DH  
Bayer S.A.

Cardioaspirine 100 mg/30cps  
Acide acétylsalicylique  
P.P.V. : 27,70 DH  
Bayer S.A.

NODOL CODEINE : 1 comp x 3 par jour au besoin

VOLTARENE GEL : 1 application x 3 par jour

( TRAITEMENT DE 03 MOIS / ne pas arrêter sans avis médical )

- Prochain RDV : 03 mois ( le 27/04/2021 )

Dr. BENCHAKROUNE Driss  
Cardiologue - Rythmologue  
193, bd Oum Rabii Oulfa - Casablanca  
Tel: 05 22 90 80 20 - 07 77 04 78 68

193, bd Oum Rabii - 2ème étage - Oulfa - Casablanca

193 شارع أم الربيع - ولفا - البيضاء

( au dessus laboratoire ORBIO - Face Lydec )

Tel: 05 22 90 80 20

Portable/WhatsApp: 07 77 04 78 68

05 61 29 13 24

Email: driss.benchakroune@gmail.com



293.00 x3

27.70 x3

28.00  
60.00

NO - DOL CODEINE  
CP B20  
P.P.V : 280 DH  
LOT: M0445  
EXP: 03/2023  
SPV: 60,00 DH

LOT: M0445  
EXP: 03/2023  
SPV: 60,00 DH

205010





**Dr Driss BENCHAKROUNE**

Cardiologue - Rythmologue  
Diplômé de la faculté de médecine de Rabat  
Diplômé en rythmologie de l'université de Bordeaux  
Ancien médecin des hôpitaux de Bruxelles  
Ancien médecin de l'hôpital militaire de Rabat

**دكتور بنشكرون ادريس**

متخصص في أمراض القلب و الشرايين  
متخصص في اضطرابات نبضات القلب  
خريج كلية الطب بالرباط و بوردو (فرنسا)  
طبيب سابق بمستشفيات بروكسل (بلجيكا)  
طبيب سابق بالمستشفى العسكري (بالرباط)

## CABINET DE CONSULTATIONS ET D'EXPLORATIONS CARDIO-VASCULAIRES

Electrocardiogramme

Echographie cardiaque  
trans-thoracique

Echographie cardiaque  
trans-oesophagienne

Echographie doppler  
vasculaire

Holter rythmique

Holter tensionnel

Epreuve d'effort

Rythmologie diagnostique  
et interventionnelle

Implantation de pacemaker

Implantation de  
défibrillateur

Electrophysiologie  
endocavitaire

Exploration des troubles  
du rythme cardiaque  
et palpitations

03/02/2021

### ECHOGRAPHIE DOPPLER TRONCS SUPRA AORTIQUES

**M. MARHOUM Lekbir**

#### A droite :

- Carotide commune, carotide externe et carotide interne libres de sténose ou de thrombus.
- Discret épaissement intimal au niveau du bulbe et de l'origine de la carotide interne
- Vertébrale : sens du flux normal, pas de sténose
- Vélocities et index de résistances normales
- Epaisseur intima-media : 0.8 mm

#### A gauche :

- Carotide commune, carotide externe et carotide interne libres de sténose ou de thrombus.
- Discret épaissement intimal au niveau du bulbe
- Vertébrale : sens du flux normal, pas de sténose
- Vélocities et index de résistances normales
- Epaisseur intima-media : 0.7 mm

#### CONCLUSION :

**Surcharge athéromateuse discrète bilatérale. Absence de sténose significative ou de thrombus.**

Dr. BENCHAKROUNE Driss  
Cardiologue - Rythmologue  
193, Bd Oum Rabii Oulfa - Casablanca  
Tel: 05 22 90 80 20 - 07 77 04 78 68

193, bd Oum Rabii - 2ème étage - Oulfa - Casablanca  
193 شارع أم الربيع - ولفا - البيضاء  
( au dessus laboratoire ORBIO - Face Lydec )

Tel: 05 22 90 80 20

Portable/WhatsApp: 07 77 04 78 68

06 61 29 13 24

Email: driss.benchakroune@gmail.com



Dr Driss BENCHAKROUNE

Cardiologue - Rythmologue  
Diplômé de la faculté de médecine de Rabat  
Diplômé en rythmologie de l'université de Bordeaux  
Ancien médecin des hôpitaux de Bruxelles  
Ancien médecin de l'hôpital militaire de Rabat

دكتور بنشكرون ادريس  
متخصص في أمراض القلب و الشرايين  
متخصص في اضطرابات نبضات القلب  
خريج كلية الطب بالرباط و بوردو (فرنسا)  
طبيب سابق بمستشفيات بروكسل (بلجيكا)  
طبيب سابق بالمستشفى العسكري (بالرباط)

## CABINET DE CONSULTATIONS ET D'EXPLORATIONS CARDIO-VASCULAIRES

Electrocardiogramme

Echographie cardiaque  
trans-thoracique

Echographie cardiaque  
trans-oesophagienne

Echographie doppler  
vasculaire

Holter rythmique

Holter tensionnel

Epreuve d'effort

Rythmologie diagnostique  
et interventionnelle

Implantation de pacemaker

Implantation de  
défibrillateur

Electrophysiologie  
endocavitaire

Exploration des troubles  
du rythme cardiaque  
et palpitations

Casablanca, le 03/08/2021

### NOTE D'HONORAIRES

Nom : ..... *Driss Benchakroune* .....

Prénom : ..... *Driss* .....

☒ Consultation + ECG = *250.00* .....

☒ Echodoppler cardiaque = *800.00* .....

☒ Echodoppler vasculaire = *800.00* .....

☐ Holter ECG = ..... .....

☐ Holter tensionnel = ..... .....

☐ Contrôle de Pacemaker = ..... .....

☐ Contrôle de Défibrillateur = ..... .....

☐ Autre : ..... = ..... .....

TOTAL = *1850.00* .....

Total (en lettres) : ..... *Un mille huit cent cinquante* .....

TP : 36046312 ICE: 001893439000027 IF: 20744261

*Dr. BENCHAKROUNE Driss*  
Cardiologue - Rythmologue  
193, Bd Oum Rabii - Casa  
Tél: 05 22 90 80 20

193, bd Oum Rabii - 2ème étage - Oulfa - Casablanca

193 شارع أم الربيع - ولفا - البيضاء

( au dessus laboratoire ORBIO - Face Lydec )

[Tapez un texte] 05 22 90 80 20

Portable/WhatsApp: 07 77 04 78 68

05 61 29 13 24

Email: driss.benchakroune@gmail.com





## CABINET DE CONSULTATIONS ET D'EXPLORATIONS CARDIO-VASCULAIRES

Electrocardiogramme

Echographie cardiaque  
trans-thoracique

Echographie cardiaque  
trans-oesophagienne

Echographie doppler  
vasculaire

Holter rythmique

Holter tensionnel

Epreuve d'effort

Rythmologie diagnostique  
et interventionnelle

Implantation de pacemaker

Implantation de  
défibrillateur

Electrophysiologie  
endocavitaire

Exploration des troubles  
du rythme cardiaque  
et palpitations

Le 03/02/2021

### COMPTE RENDU D'ECHOGRAPHIE DOPPLER CARDIAQUE

#### M. MARHOUM Lekbir

Ventricule gauche de taille normale, HVG modérée concentrique symétrique, de bonne contractilité globale et segmentaire, FEVG = 74 % SB

Pressions de remplissage du VG basses

Anomalie de relaxation du VG

Ventricule droit non dilaté, de bonne fonction systolique, TAPSE = 22 mm, Onde Sa tric = 12 cm/s.

OG légèrement dilatée à 21 cm<sup>2</sup> de surface. OD de taille normale

Aorte ascendante de taille normale. Péricarde sec

Veine cave inférieure fine et compliant.

Absence de thrombus intra-cavitaire ou de végétation décelable en ETT.

Sigmoïdes aortiques : 3 cusps, de bonne ouverture, absence de rétrécissement aortique  
absence de fuite aortique.

Valves mitrales de bonne ouverture, absence de rétrécissement mitral, fuite mitrale minime - Profil mitral type 1

Absence d'anomalie valvulaire pulmonaire ou tricuspide.

Fuite tricuspide minime physiologique, PAPS à 31 mmHg.

#### AU TOTAL :

- Cardiopathie hypertensive.
- Bonne fonction systolique du VG, FEVG à 74 %.
- Absence d'hypertension pulmonaire. PRVG basses.

193, bd Oum Rabii - 2ème étage - Oulfa - Casablanca  
193 شارع أم الربيع - ولغا - البيضاء  
( au dessus laboratoire ORBIO - Face Lydec )

Tel: 05 22 90 80 20

Portable/WhatsApp: 07 77 04 78 68

06 61 29 13 24

Email: driss.benchakroune@gmail.com

Dr BENCHAKROUNE Driss  
Cardiologue - Rythmologue  
193, Bd Oum Rabii Oulfa - Casablanca  
Tél : 05 22 90 80 20 - 07 77 04 78 68





Poich 86

TA: 14/198 167/90 14/193

Dr DRISS BENCHAKROUNE

ECG

Nom marhoum lekbir

Sex

Age 53

Clinique N

Section

SN 0009509

Case No.

Lit No.

Date 02/03/2021

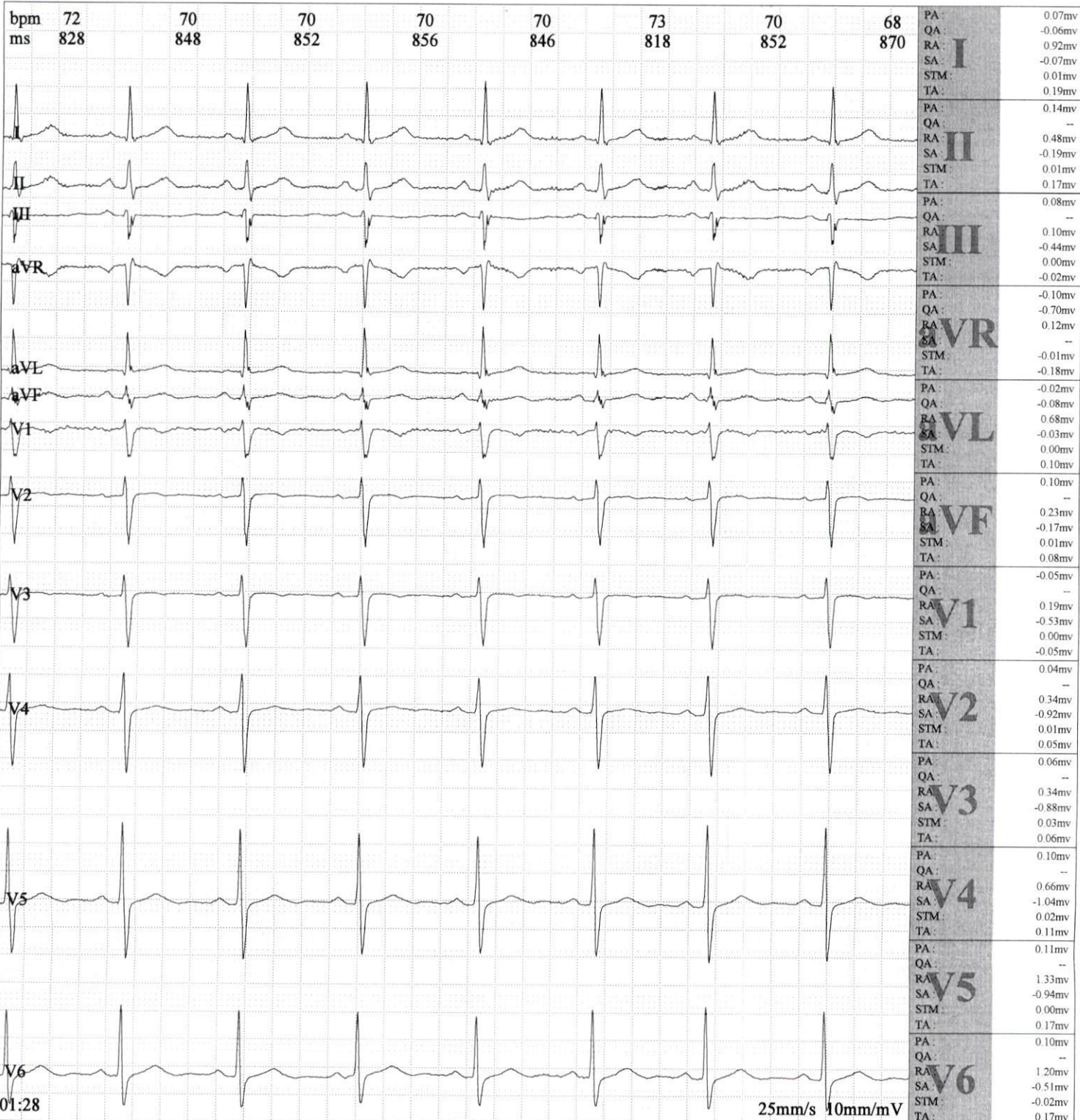

Frequency:	1000 Hz	PR Interval:	170 ms
Sample Time:	101 s	QT Interval:	406 ms
HR:	70 bpm	QTc Interval:	435 ms
P Interval:	94 ms	P Axis:	63.55°b
QRS Interval:	82 ms	QRS Axis:	0.66°b
T Interval:	268 ms	T Axis:	27.90°b

Prompt:

Total Beats 116, Normal Beats 115, SVE 0, VE 1.

Handwritten signature and notes.

Dr. BENCHAKROUNE Driss  
Cardiologue - Rythmologue  
Rajji Oulfa - Casablanca  
+30 80 20 - 07 77 04 78 68

Signature Medecin :



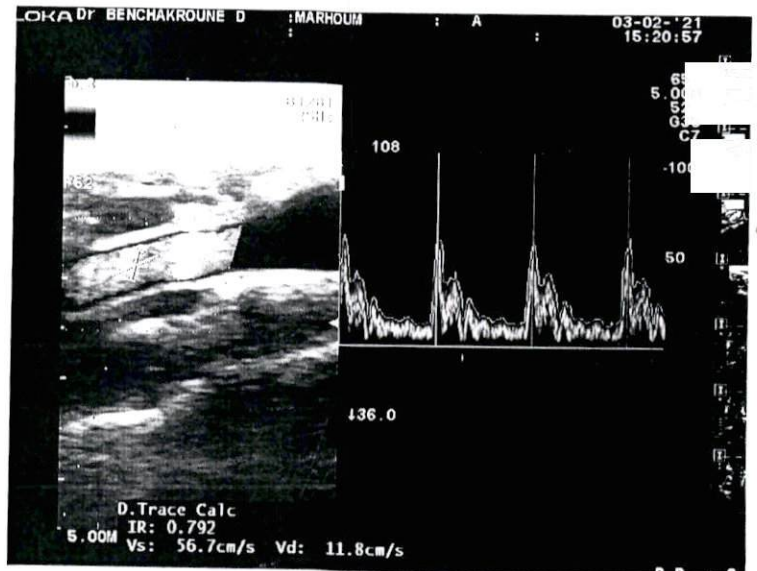
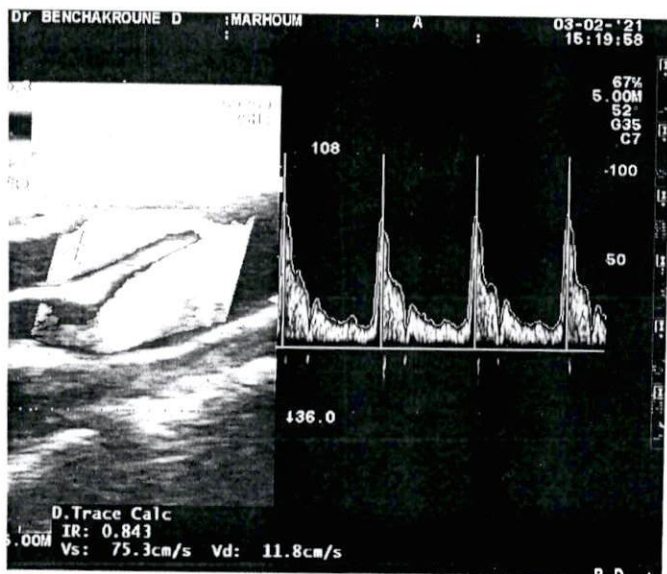
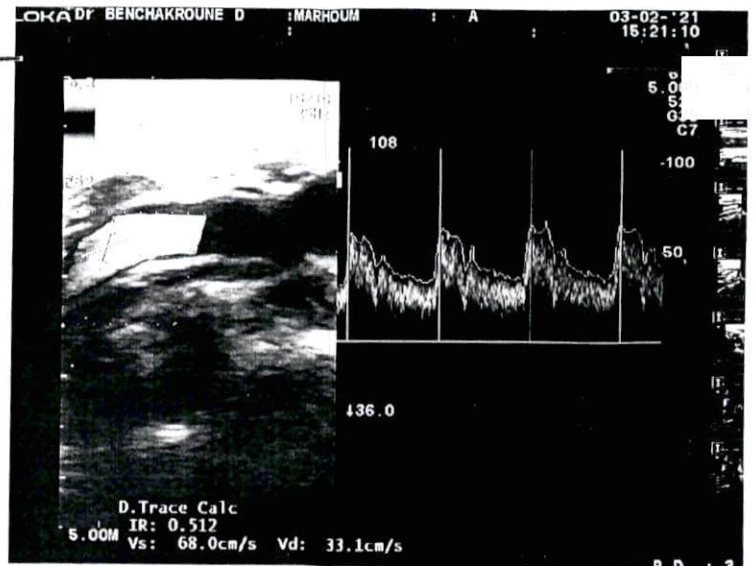
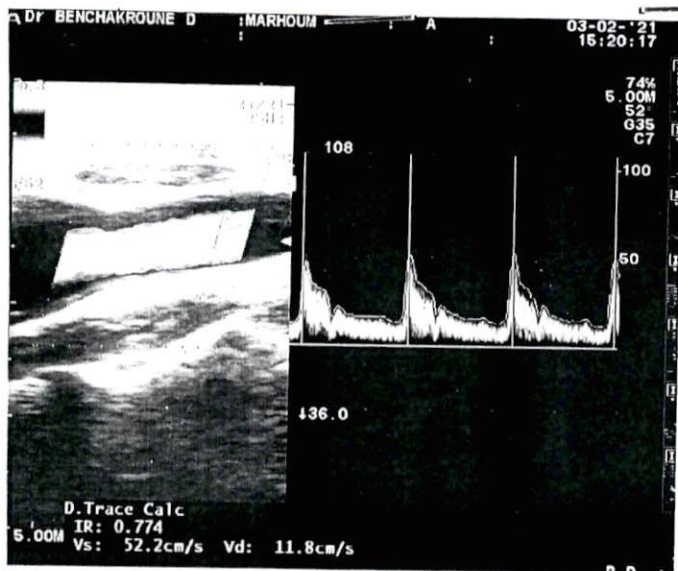



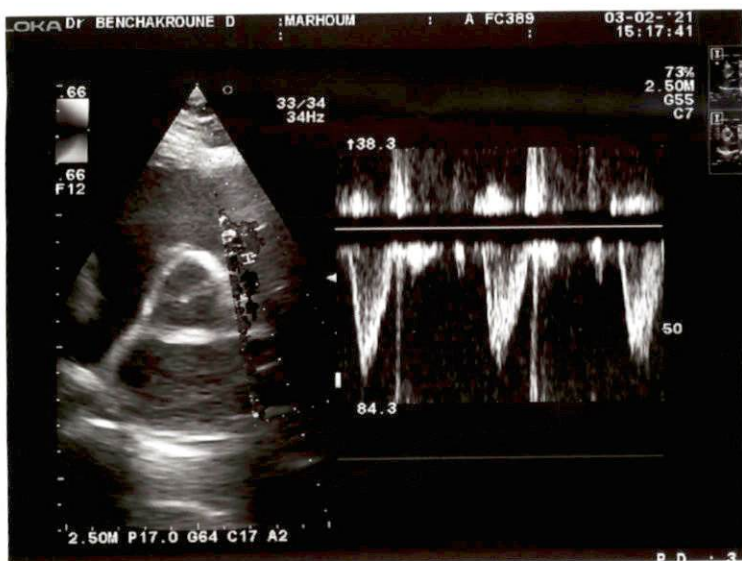

ALOKA Dr BENCHAKROUNE D

:MARHOUM

: A FC287

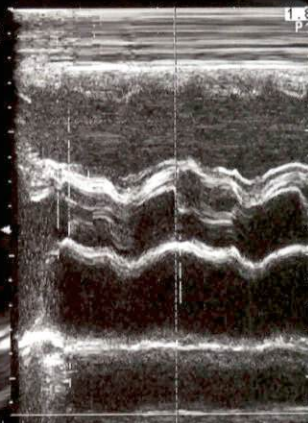
03-02-'21  
15:17:09

OG/Ao

4.0cm

OGs:

3.1cm

OG/Ao:

1.31

P17.0 G64 C17 A2

Marquez le point postérieur de OG en Télésystole.

AIP

Teichholz

SIVd:

1.2cm

DVGd:

5.7cm

PPVGd:

1.3cm

SIVs:

1.6cm

DVGs:

3.2cm

PPVGs:

2.2cm

FC:

511BPM

Vd:

157ml

Vs:

41ml

VE:

117ml

DC:

59.541/m

FE:

74.2%

FR:

43.6%

MVG:

302g

NCHAKROUNE D

:MARHOUM

: A FC\*\*\*

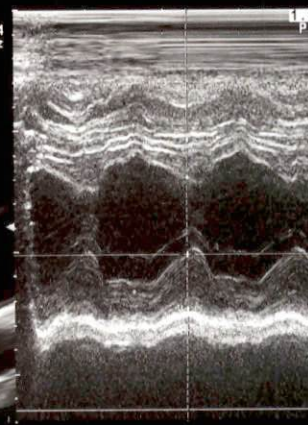
03-02-'21  
15:16:45

1.82MR P17.0 G64 C17 A2

Marquez le point postérieur de VG (antérieur de PP)  
en Télésystole.

AIP