

## RECOMMANDATIONS IMPORTANTES A LIRE POUR ACTIVER LES REMBOURSEMENTS ET EVITER LES REJETS

### Conditions générales :

- Le cadre réservé à l'adhérent doit être dûment renseigné.
- Le cadre réservé au médecin doit être renseigné par le praticien lui-même notamment la nature de la maladie.
- La validité de la feuille de soins est limitée à 3 mois à compter de la première consultation.
- L'entente préalable est exigée pour toute hospitalisation médicale, chirurgicale, soins dentaires spéciaux, extractions multiples, parodontie orthodontie, prothèses dentaires, prothèses auditives ou orthopédiques ainsi que pour tous les actes effectués en série.
- En cas d'accident, une déclaration précisant les causes et circonstances de l'accident est à joindre à la feuille de soins.

### Pharmacie :

- Les vignettes des médicaments doivent être obligatoirement jointes aux ordonnances.
- Pour les médicaments sans vignettes une facture de la pharmacie doit être jointe.

### Radiologie et Biologie :

- La facture ainsi qu'une copie des résultats des analyses ou du compte rendu (sous pli confidentiel) doivent être jointes à l'ordonnance médicale pour toute demande de remboursement.
- Un pli confidentiel du médecin prescripteur des analyses ou radios peut être demandé par le médecin conseil de la mutuelle.

### Optique :

- L'ordonnance du médecin prescripteur et la facture de l'opticien sont à joindre à la feuille de soins.

### Rééducation :

- L'entente préalable renseignée par le médecin prescripteur est exigée avant le début des séances de rééducations.
- Pour le remboursement, la facture et le calendrier des séances effectuées sont à joindre à la feuille de soins.

### Dentaire :

- En cas de prothèses ou de traitement canaux, l'accord préalable renseigné sur la feuille de soins est obligatoire avant le début de traitement.
- La facture doit être jointe à la feuille de soins pour toute demande de remboursement.
- La radio-après soins est obligatoire en cas de prothèses ou de traitement canaux.

### Maladie et Affection Longue Durée ALD et ALC :

- La déclaration de maladie chronique doit être renseignée par le médecin prescripteur et renouvelée tous les 6 mois.

### Adresses Mails utiles

- 0 Réclamation : contact@mupras.com
- 0 Prise en charge : pec@mupras.com
- 0 Adhésion et changement de statut : adhesion@mupras.com

La MUPRAS garantit le respect de la loi n° 09-08 relative à la protection des personnes physiques à l'égard du traitement des données à caractère personnel.

MUPRAS : Centre Allal Ben Abdellah - 6ème Etage Angle Rue Mohamed Fakir et Rue Allal Ben Abdellah - Quartier de l'Horloge Casablanca 20000 - Tél. : 05 22 20 45 45 (LG) - Fax : 05 22 22 78 18 - www.mupras.com



**MUPRAS**  
Mutuelle de Prévoyance  
& d'Actions Sociales  
de Royal Air Maroc

## Déclaration de Maladie

N° W19-502905

61467

☐ Maladie ☐ Dentaire ☐ Optique ☐ Autres

Cadre réservé à l'adhérent (e)

Matricule : 7331

Société : RAM

☒ Actif

☐ Pensionné(e)

☐ Autre

Nom & Prénom : BAETOUTI HASSAN

Date de naissance : 29/06/66

Adresse : 537 LOT HAJ FATEH ETG RC

APT 1 CASABLANCA MAROC

Tél. : 06637962

Total des frais engagés : 851,23

Cadre réservé au Médecin

Cachet du médecin :

Dr. ABOUTIKA Moham  
Gynécologue - Obstétricien  
37, rue Mohammed VI, Saba  
Marrakech  
Tél: 0522 98 04 55 - Fax: 0522 98 04 77

1 MARS 2021

Date de consultation : 17 Dec 2020

Nom et prénom du malade : HILAL YOUNES

Age :

Lien de parenté : ☐ Lui-même

☒ Conjoint

☐ Enfant

Nature de la maladie : Gynécologie

En cas d'accident préciser les causes et circonstances :

Dans le cas où la maladie aurait un caractère confidentiel, communiquer les renseignements sous pli confidentiel à l'attention du médecin conseil de la Mutuelle.

J'atteste sur l'honneur l'exactitude des renseignements portés sur la présente déclaration. Je déclare avoir pris connaissance de la clause relative à la protection des données personnelles.

Fait à : 17 Dec 2020

Le : 16/12/20

Signature de l'adhérent(e) :

RELEVÉ DES FRAIS ET HONORAIRES				
Dates des Actes	Natures des Actes	Nombre et Coefficient	Montant détaillé des Honoraires	Cachet et signature du Médecin attestant le Paiement des Actes
17 Dec 2020	échographie morphologique		8000H	INP : 091001685 <b>Dr. ABOUTIKA Mohamed</b> Gynécologue - Obstétricien Hôpital El-Farabi - Rés. Sabah Algérie - Casablanca Tél : 0522 28 00 00 - Fax : 0522 28 00 00

Dr. ABOUTIKA Mohamed  
Gynécologue - Obstétricien  
Rég. Méd. Générale Rés. Sabah  
Mazraa Casablanca  
Tél: 55 - Fax: 0522 28 04 77

EXECUTION DES ORDONNANCES		
Cachet du Pharmacien ou du Fournisseur	Date	Montant de la Facture
	25 Dec 2020	57.6000
		ICE: 000489360000038

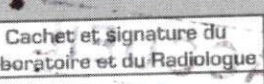
ANALYSES - RADIOGRAPHIES			
Cachet et signature du Laboratoire et du Radiologue	Date	Désignation des Coefficients	Montant des Honoraires
 <p>Dr. DADOUNE Oulfa Laboratoire d'Analyses Médicales 301 Lot 149 Fatah Oulfa - Casablanca Tél : 0522 900 300 - Fax : (0522) 900 700</p>	05/02/21	B.N.Y.O	2126.00

**AUXILIAIRES MEDICAUX**

Montant détaillé

[illegible]

Le praticien est prié de préciser la dent traitée, l'acte pratiqué en indiquant la nature des soins.

**Important :**  
Veuillez joindre les radiographies en cas de prothèses ou de traitement canalaire, ainsi que le bilan de l'ODF.

INP : \_\_\_\_\_

[illegible]

O.D.F.  
PROTHESES DENTAIRES

DETERMINATION DU COEFFICIENT  
MASTICATOIRE

	H	
	25533412 00000000	21433552 00000000
D		G
	00000000 35533411	00000000 11433553
	B	

**[Création, remont, adjonction]**  
Fonctionnel. Thérapeutique. nécessaire à la profession

COEFFICIENT  
DES TRAVAUXMONTANTS  
DES SOINSDATE DU  
DEVIS

	DATE DE L'EXECUTION
--	------------------------

VISA ET CACHET DU PRATICIEN ATTESTANT LE DEVIS

VISA ET CACHET DU PRATICIEN ATTEST

Dr Mohamed ABOUTIKA

Gynécologue - Obstétricien

Diplômé de la Faculté de Médecine de Brest

Echographie et Médecine Fœtale

Chirurgie Gynécologique et Mammaire

Chirurgie Coelioscopique et Hysteroscopique

Sérilité du Couple et Fécondation In-Vitro

Ex-Médecin Attaché au CHU de Brest et aux Hôpitaux de Bretagne

Ex-Chef de Service à la Polyclinique CHS

الدكتور محمد أبو الشقر

اختصاصي في أمراض النساء والتوليد

خريج كلية الطب بريس

الفحص بالصدى الصوتي وأمراض الجنين

جراحة أمراض الرحم والتدني

الجراحة بالمنظار الداخلي والرحم

المقم الزوجين التلقيح الأنثوي

كسبب سابقا بمستشفيات بريس

رئيس المصلحة بمصحات الضمان الاجتماعي

Casablanca, le 17/12/20

ORDONNANCE

M. HIAL YOUNES

serologie Toxoplasma  
Recherche d'Albuminurie

DOUAJAB  
Dr. DADOUNE GUBNA  
Laboratoire d'Analyses Médicales  
301 Lot Haj Faïeh Oufia - Casablanca  
Tél: (0522) 900 300 - Fax: (0522) 900 700

Dr. ABOUTIKA Mohamed  
Gynécologue - Obstétricien  
54, Rue Socrate - Résidence Sabah  
Maarif - Casablanca  
Tél: 0522 98 04 55 - Fax: 0522 98 04 77

Tél.: 05 22 98 04 55 : الهاتف

Fax: 05 22 98 04 77 : الفاكس

GSM: 06 61 19 54 24 : المحمول

54, Rue Socrate - إقامة صباح

معاريف - الدار البيضاء

البريد الإلكتروني: [aboutikamohamed@yahoo.fr](mailto:aboutikamohamed@yahoo.fr) / [dr.aboutika@hotmail.com](mailto:dr.aboutika@hotmail.com) / [dr.aboutika@gmail.com](mailto:dr.aboutika@gmail.com)

في حالة الاستعجال GSM : 06 61 19 54 24

54, Rue Socrate - Résidence Sabah  
Maarif - Casablanca

Dr. Mohamed ABOUTIKA  
Gynécologue - Obstétricien



091001685

NOTE D'HONORAIRES.

Casablanca, le 17/12/20.

Prie **Mme. HILAL YOUNES Kaoutar. Ep. BAETOUTY.**  
D'accepter l'expression de ses sentiments distingués  
Et lui présente selon l'usage sa note d'honoraires  
pour :

**Echographie Obstétricale morphologique : 800,00dhs**

Arrêtée la présente note à **huit cent** Dhs.

Signature :

*Signature of Dr. ABOUTIKA Mohamed*  
**Dr. ABOUTIKA Mohamed**  
Gynécologue - Obstétricien  
54, Rue Socrate Rés. Sabah  
Maârif - Casablanca  
Tél : 05 22 98 04 55 - Fax : 05 22 98 04 77

Dr Mohamed ABOUTIKA

Gynécologue - Obstétricien

Diplômé de la Faculté de Médecine de Brest

Echographie et Médecin Fœtale

Chirurgie Gynécologique et Mammaire

Chirurgie Endoscopique et Hystéroscopique

Stérilité du Couple et Fécondation In-Vitro

Ex-Médecin Attaché au CHU de Brest et aux Hôpitaux de Bretagne

Ex-Chef de Service à la Polyclinique CSS

الدكتور محمد أبو الثغر

اختصاصي في أمراض النساء والتوليد

خريج كلية الطب بـ بريس

الفحص بالصدى الصوتي وأمراض الجنين

جراحة أمراض الرحم والتدني

الجراحة بالمنظار الداخلي والرحم

العقم الزوجين التلقيح الأنثوي

كسبب سابقا بمستشفيات بريس

رئيس المصلحة بمصحات الضمان الاجتماعي

Casablanca, le .....

17/12/20

ORDONNANCE

M. HIAL YOUNES

SA.60

Tudyferon Bg

14 jours

TOTAL = 5760 DH



25 Dec 2020

Distribué par Cooper Pharma  
11, rue Mohamed Diouri - Casablanca  
mina DAOUDI - Pharmacien Responsable  
PPV : 51,60 DH

Dr. ABOUTIKA Mohamed  
Gynécologue - Obstétricien  
54, Rue Socrate - Résidence Sabah  
Maîrif - Casablanca  
Tél: 0522980455 - Fax: 0522980477

54, Rue Socrate - Résidence Sabah  
Maîrif - Casablanca

Tél. : 05 22 98 04 55 : الهاتف  
Fax : 05 22 98 04 77 : الفاكس  
GSM : 06 61 19 54 24 : المحمول

54, زنقة سقراط - إقامة صباح  
معاريف - الدار البيضاء

Courriel : aboutikamohamed@yahoo.fr / dr.aboutika@hotmail.com / draboutika@gmail.com : البريد الإلكتروني

En Cas d'urgence GSM : 06 61 19 54 24 : في حالة الإستعجال

# Docteur Mohamed ABOUTIKA

Gynécologue obstétricien



Date : 17/12/2020.

## Compte-rendu de l'échographie morphologique de dépistage du second trimestre

### Identification de la patiente

- Nom, Prénom : Mme. HILAL YOUNES Kaoutar. Ep. BAETOUT.
- Date de naissance : 02/08/1988.

### Indication de la machine utilisée :

- Marque : **General Electric.**
- Type : **Voluson P8.**
- Date de première mise en circulation : 1/06/2015.

### Informations initiales :

- Date des dernières règles : 13/06/2020.
- Date de début de grossesse : 27/06/2020.
- Terme théorique : 26 semaines et 05 jours d'aménorrhée.
- Date prévue de l'accouchement : 22/03/2021.

### Contenu de l'examen

✓ Nombre de fœtus : grossesse mono fœtale évolutive.

✓ Vitalité fœtale :

- Mobilité spontanée : normale.
- Activité cardiaque : présente.

✓ Biométrie fœtale :

- Diamètre bipariétal (BIP) : 65.82 mm (28 P).
- Périmètre céphalique (PC) : 236.80 mm (29 P).
- Périmètre abdominal (PA) : 228.76 mm (69 P).
- Longueur fémorale (LF) : 53.38 mm (68 P).
- Estimation du poids fœtal  $\approx 1073 \text{ g} \pm 157 \text{ g}$  (61 P).

✓ Morphologie fœtale :

#### ➤ POLE CEPHALIQUE :

- Contour de la boîte crânienne : structure d'aspect habituel
- Les ventricules latéraux, 3<sup>ème</sup> ventricule, et 4<sup>ème</sup> ventricule ne sont pas dilatés.
- Aspect de la ligne médiane : normalement visualisé.
- Cavum du septum pellucidum : structure d'aspect habituel.
- Cervelet en place et de taille normale.
- Aspect de la fosse postérieure : normal.
- Corps calleux et vermis : structures d'aspect habituel.

- Profil de la face : normal.
- Continuité de la lèvre supérieure : normale
- Les narines : d'aspect normal.
- La distance inter orbitaire : normale.
- La longueur des os propres du nez : normale

➤ ARC NEURAL POSTERIEUR : Rachis d'aspect normal avec intégrité du revêtement cutané.

Dr. ABOUTIKA Mohamed  
Gynécologue - Obstétricien  
54, Rue Socrate Rés. Sabah  
Maârif - Casablanca  
Tél : 05 22 98 04 55 - Fax : 05 22 98 04 77

➤ **THORAX:**

- Aspect des **poumons** : structure d'aspect habituel
- Position du **cœur** : normale (en Situs solitus)
- Quatre cavités cardiaques : présentes, équilibrées et concordantes avec une OG recevant 2 veines pulmonaires.
- Le septum inter ventriculaire : normal (continuité sépto aortique et mitro aortique).
- Aspect et position de l'origine des gros vaisseaux : normal.
- Perméabilité des valves mitrales et tricuspides qui sont décalées.
- La fréquence cardiaque est de : **140 bts/mn.**

➤ **ABDOMEN:**

- Position de l'**estomac** et volume gastrique: normale (gauche sous diaphragmatique).
- La position du **foie** et de la **vésicule biliaire** : normale.
- Aspect de l'**intestin** (calibre et échogénicité) : normale.
- Aspect de la **paroi abdominale** antérieure : intègre.
- Aspect et volume de la **vessie** : normal.
- Aspect et échogénicité des **reins** : présents et normaux avec des bassinets de volume normal.

➤ **MEMEBRES:**

- Présence de quatre **membres** avec trois segments deux pieds dans l'axe de la jambe et deux mains en extension.

✓ **Les annexes fœtales :**

- Estimation qualitative du volume de **liquide amniotique** normale.
- Le **cordon** comporte trois vaisseaux.
- Échostructure et localisation du **placenta** : normalement inséré postérieur non bas inséré.

**Conclusion :**

- ✓ **Grossesse mono fœtale évolutive.**
- ✓ **Le bilan morphologique ne relève pas d'anomalie.**
- ✓ **La biométrie est normale.**
- ✓ **Présentation : céphalique.**
- ✓ **Difficulté technique rencontrée (aucune) .**

(Ce document est adapté aux exigences du rapport du comité national de l'échographie fœtale «CNEOF»)



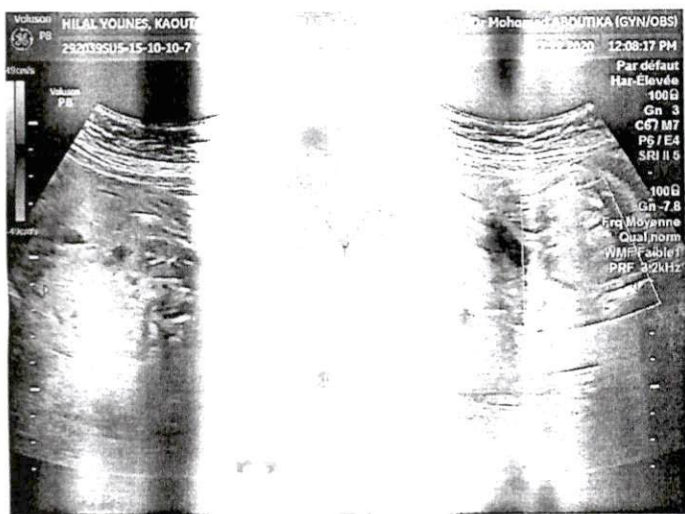
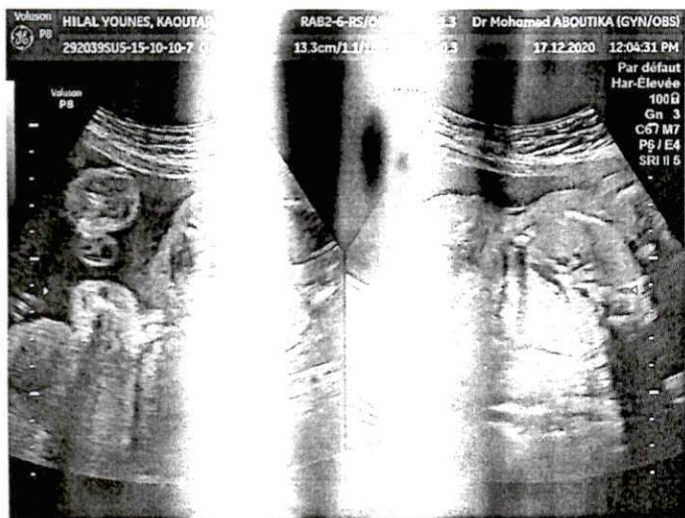

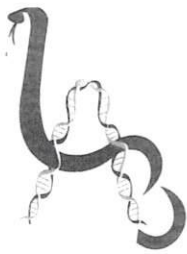

# مختبر التحاليل الطبية دُعاء لاب

## Laboratoire d'analyses médicales DOUALAB

Dr. DADOUNE Loubna  
Médecin biologiste

Biochimie - Hématologie - Bactériologie - Immunologie  
Parasitologie - Mycologie - Hormonologie - Virologie

Madame HILAL YOUNES KAWTAR  
Docteur MOHAMED ABOUTIKA  
Réf. : 21B197

Dossier ouvert le : 05/02/21  
Prélèvement effectué à 08:14  
Edition du : 05/02/21

Page : 1/1

### Compte Rendu d'Analyses

#### BIOCHIMIE URINAIRE

Protéines dans les urines (Recherche) -----: Négative.

13/10/20

#### IMMUNO / SEROLOGIE

##### SERODIAGNOSTIC DE LA TOXOPLASMOSE

Titre des Anticorps Totaux -----: 0,0 UI/ml

0,0

Interprétation :

< 4 UI/ml : Négatif  
>= 4 & < 8 UI/ml : Equivoque  
>= 8 UI/ml : Positif

Pour une bonne interprétation du statut sérologique, il est conseillé d'effectuer deux dosages à trois semaines d'intervalle.

Un

Signature

# LABORATOIRE D'ANALYSES MEDICALES DOUALAB

**Dr DADOUNE Loubna**

Médecin biologiste

Biochimie - Hématologie - Immunologie

Parasitologie - Mycologie - Hormonologie - Virologie

301, Lotissement Haj Fatah Oulfa

(Près Rond point CHEHDIA)

Casablanca

Tél. : 0522 900 300 - Fax : 0522 900 700

Casablanca le 5 février 2021

Madame HILAL YOUNES KAWTAR

FACTURE N°	189580
------------	--------

## Analyses :

Protéinurie (Recherche) -----	B	40	
Sérodiagnostic de la toxoplasmose -----	B	100	Total : B 140

## Prélèvements :

Sang-----	Pc	1,5	
-----------	----	-----	--

TOTAL DOSSIER	212,60 DH
---------------	-----------

Arrêtée la présente facture à la somme de :

Deux Cent Douze Dirhams et Soixante Centimes

**DOUALAB**  
**Dr. DADOUNE Loubna**  
Laboratoire d'Analyses Médicales  
301 Lot Haj Fatah Oulfa - Casablanca  
Tél : 0522 900 300 - Fax : 0522 900 700