

RECOMMANDATIONS IMPORTANTES A LIRE POUR ACTIVER LES REMBOURSEMENTS ET EVITER LES REJETS

Conditions générales :

- Le cadre réservé à l'adhérent doit être dûment renseigné.
- Le cadre réservé au médecin doit être renseigné par le praticien lui-même notamment la nature de la maladie.
- La validité de la feuille de soins est limitée à 3 mois à compter de la première consultation.
- L'entente préalable est exigée pour toute hospitalisation médicale, chirurgicale, soins dentaires spéciaux, extractions multiples, parodontie orthodontie, prothèses dentaires, prothèses auditives ou orthopédiques ainsi que pour tous les actes effectués en série.
- En cas d'accident, une déclaration précisant les causes et circonstances de l'accident est à joindre à la feuille de soins.

Pharmacie :

- Les vignettes des médicaments doivent être obligatoirement jointes aux ordonnances.
- Pour les médicaments sans vignettes une facture de la pharmacie doit être jointe.

Radiologie et Biologie :

- La facture ainsi qu'une copie des résultats des analyses ou du compte rendu (sous pli confidentiel) doivent être jointes à l'ordonnance médicale pour toute demande de remboursement.
- Un pli confidentiel du médecin prescripteur des analyses ou radios peut être demandé par le médecin conseil de la mutuelle.

Optique :

- L'ordonnance du médecin prescripteur et la facture de l'opticien sont à joindre à la feuille de soins.

Rééducation :

- L'entente préalable renseignée par le médecin prescripteur est exigée avant le début des séances de rééducations.
- Pour le remboursement, la facture et le calendrier des séances effectuées sont à joindre à la feuille de soins.

Dentaire :

- En cas de prothèses ou de traitement canaux, l'accord préalable renseigné sur la feuille de soins est obligatoire avant le début de traitement.
- La facture doit être jointe à la feuille de soins pour toute demande de remboursement.
- La radio-après soins est obligatoire en cas de prothèses ou de traitement canaux.

Maladie et Affection Longue Durée ALD et ALC :

- La déclaration de maladie chronique doit être renseignée par le médecin prescripteur et renouvelée tous les 6 mois.

Adresses Mails utiles

- Réclamation : contact@mupras.com
- Prise en charge : pec@mupras.com
- Adhésion et changement de statut : adhesion@mupras.com

La MUPRAS garantit le respect de la loi n° 09-08 relative à la protection des personnes physiques à l'égard du traitement des données à caractère personnel.

MUPRAS : Centre Aïal Ben Abdellah - 6ème Etage Angle Rue Mohamed Fakir et Rue Aïal Ben Abdellah - Quartier de l'Horloge Casablanca 20000 - Tél. : 05 22 20 45 45 (LG) - Fax : 05 22 22 78 18 - www.mupras.com



MUPRAS
Mutuelle de Prévoyance
& d'Actions Sociales
de Royal Air Maroc

Déclaration de Maladie

N° W19-520828

61837

☒ Maladie

☐ Dentaire

☐ Optique

☐ Autres

Cadre réservé à l'adhérent (e)

Matricule :

Société :

☐ Actif

☒ Pensionné(e)

☐ Autre :

Nom & Prénom :

Date de naissance :

Adresse :

Tél. :

Total des frais engagés :

Dhs

Cadre réservé au Médecin

Cachet du médecin :

Date de consultation :

Nom et prénom du malade :

Age :

Lien de parenté :

☐ Lui-même

☐ Conjoint

☐ Enfant

Nature de la maladie :

En cas d'accident préciser les causes et circonstances :

Dans le cas où la maladie aurait un caractère confidentiel, communiquer les renseignements sous pli confidentiel à l'attention du médecin conseil de la Mutuelle.

J'atteste sur l'honneur l'exactitude des renseignements portés sur la présente déclaration. Je déclare avoir pris connaissance de la clause relative à la protection des données personnelles.

Fait à :

Le :

Signature de l'adhérent(e) :

RELEVÉ DES FRAIS ET HONORAIRES

Dates des Actes	Natures des Actes	Nombre et Coefficient	Montant détaillé des Honoraires	Cachet et signature du Médecin attestant le Paiement des Actes
03/11/2020	consult.	300 DH	INP: 091188008	
01/11/2020	Biopsie	700 DH		

Dr. Hind Bouziane
 Spécialiste En Médecine Interne
 Im. Oudmane, 3ème Etage, N°17 - Casablanca
 Tél.: 05 22 98 55 88 - 06 94 31 55 57

EXECUTION DES ORDONNANCES

Cachet du Pharmacien ou du Fournisseur	Date	Montant
 Pharmacie N° 170 Boulevard Mohammed VI Casablanca	20/11/20	1770 DH

ANALYSES - RADIOGRAPHIES

Cachet et signature du Laboratoire et du Radiologue	Date	Désignation des Coefficients	Montant des Honoraires
 Dr. Hind ALATAWNA Centre de Pathologie Ibn Zohr 17 Louvre center n° 1 Angle Bd. Abdelmoumen et Bachir Laalaj, N°9 Tél: 0522 23 37 50 Fax: 0522 23 39 50	20/11/20	Rx Thorax (FACE)	200,00 DH
			450 DH

PRESTATIONS MEDICAUX

Cachet et signature du Particien	Date des Soins	Nombre				Montant détaillé des Honoraires
		AM	PC	IM	IV	
 الهاتف: 0664 21 56 39						3 mois de traitement à 05 mg 1x/j pour remédiation
						120 DH

VOLET ADHERENT

* Il est entendu que le règlement est conditionné par la fourniture de tous les justificatifs exigés par la Mutuelle.

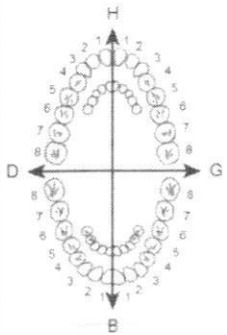
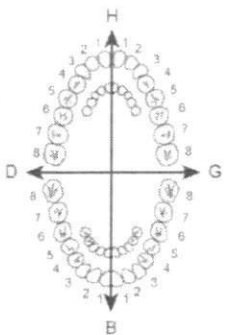
					COEFFICIENT DES TRAVAUX									
					MONTANTS DES SOINS									
					DEBUT D'EXECUTION									
					FIN D'EXECUTION									
O.D.F. PROTHESES DENTAIRES	DETERMINATION DU CCEFFICIENT MASTICATOIRE <table border="1"> <tr> <td colspan="2">H</td> </tr> <tr> <td>D 25533412 00000000</td> <td>G 21433552 00000000</td> </tr> <tr> <td>00000000 35533411</td> <td>00000000 11433553</td> </tr> <tr> <td colspan="2">B</td> </tr> </table>				H		D 25533412 00000000	G 21433552 00000000	00000000 35533411	00000000 11433553	B		COEFFICIENT DES TRAVAUX	
H														
D 25533412 00000000	G 21433552 00000000													
00000000 35533411	00000000 11433553													
B														
	[Création, remont, adjonction] Fonctionnel, Thérapeutique, nécessaire à la profession				MONTANTS DES SOINS									
					DATE DU DEVIS									
					DATE DE L'EXECUTION									

VISA ET CACHET DU PRATICIEN ATTESTANT LE DEVIS

VISA ET CACHET DU PRATICIEN ATTESTANT L'EXECUTION

Dr Hind Bouziane Oumghari

Spécialiste en Médecine Interne
Lauréate de la Faculté de Médecine
de Casablanca et Bordeaux

Maladies de système - Rhumatologie
Grands syndromes - Pathologie vasculaire
Diabétologie - Nutrition - Gériatrie

د. هند بوزيان أومغاري

إختصاصية في الأمراض الباطنية
خريجة كلية الطب
بالدار البيضاء و بورдо
الأمراض المجموعية - أمراض الروماتيزم
المتلازمات الكبيرة - أمراض الشرايين
داء السكري - التغذية - طب الشيخوخة

Casablanca, le :

20/11/2008

me Zait Felutip

Quelil Zain
172 de Bordeaux
1 x 315



PHARMACIE MERIEUX
Docteur en Pharmacie
Noureddine IBA
311, Bd. Abdelmoumen Casa
Tél.: 05 22 86 05 70

Dacivox comprimé
1 x 315

Dr. Hind Bouziane
Spécialiste En Médecine Interne
Bd. Abdelmoumen, Rue Bachir Laalaj N°9, Im. Oushmane 1, 3^{ème} étage, n°17 - Casablanca
Im. Oushmane 1, 3^{ème} étage, n°17 - Casablanca
Tél.: 05 22 98 59 86 - 06 94 31 55 57

Bd. Abdelmoumen, Rue Bachir Laalaj N°9, Im. Oushmane 1, 3^{ème} étage, n°17 - Casablanca

شارع عبد المومن، رقم 9 زنقة البشير لعلي، إقامة أوسمان 1، ط 3 - الدار البيضاء

Tél. : 05 22 98 59 86 - 06 94 31 55 57 • E-mail : hind_bouziane@hotmail.fr

DociVox®

comprimé à sucer

AUX EXTRAITS DE PROPOLIS ET DE PLANTES
(Eucalyptus - Propolis - Echinacea - Gingembre)

**Maux de gorge
Enrouements passagers**

x10

Goût menthe - miel - citron

Apaise et dégage les voies respiratoires
Adoucit la gorge irritée en cas de toux
Renforce les défenses naturelles

LOT: 200287
DLUO: 09/2023
39,00DH

Laboratoires Pharmaceutique
J.OUAJDI Pharmacien Responsable

Deva

DociVox®

AUX EXTRAITS DE PROPOLIS ET DE PLANTES
(Eucalyptus - Propolis - Echinacea - Gingembre)

x10

comprimé à sucer

**Maux de gorge
Enrouements passagers**

٢
الودريل
كلوريكسيدين - كلوروبوتانول
محلول لغسل الفم



ELUDRIL
SOLUTION 90 ML

P.P.V : 17DH70



LOT : 20E021

PER.: 09 2023

قارورة من فئة 90 ملل مزودة بكوب - مقياس

Dr Hind Bouziane Oumghari

Spécialiste en Médecine Interne
Lauréate de la Faculté de Médecine
de Casablanca et Bordeaux

Maladies de système - Rhumatologie
Grands syndromes - Pathologie vasculaire
Diabétologie - Nutrition - Gériatrie

د. هند بوزيان أومغاري

إختصاصية في الأمراض الباطنية
خريجة كلية الطب
بالدار البيضاء و بوردو

الأمراض المجموعية - أمراض الروماتيزم
المتلازمات الكبيرة - أمراض الشرايين
داء السكري - التغذية - طب الشيخوخة

Casablanca, le : 20/11/2020

Que Ziat Fatigue

Diopisie labiale 700m

Dr. Hind Bouziane
Spécialiste En Médecine Interne

Bd. Abdelmoumen, Rue Bachir Laalaj, N°9
Im. Oushmane 1, 3ème Etage, N°17 - Casablanca
Tél.: 05 22 98 59 86 - 06 94 31 55 57

Bd. Abdelmoumen, Rue Bachir Laalaj N°9, Im. Oushmane 1, 3ème étage, n°17 - Casablanca

شارع عبد المومن، رقم 9 زنقة البشير لعلي، إقامة أوسمان 1، ط 3 رقم 17 - الدار البيضاء

Tél. : 05 22 98 59 86 - 06 94 31 55 57 • E-mail : hind_bouziane@hotmail.fr

Dr Hind Bouziane Oumghari

Spécialiste en Médecine Interne
Lauréate de la Faculté de Médecine
de Casablanca et Bordeaux

Maladies de système - Rhumatologie
Grands syndromes - Pathologie vasculaire
Diabétologie - Nutrition - Gériatrie

د. هند بوزيان أومغاري

إختصاصية في الأمراض الباطنية
خريجة كلية الطب
بالدار البيضاء و بوردو
الأمراض المجموعية - أمراض الروماتيزم
المتلازمات الكبيرة - أمراض الشرايين
داء السكري - التغذية - طب الشيخوخة

Casablanca, le :

3/11/2006

Drat Fatima

Rx thorax
face

ABTLOGIE DERB GHALLEF
Angle du Royal et Bd. Abdelmoumen
Abdelmoumen Center
Tél : 05 22 86 01 25

Dr. Hind Bouziane
Spécialiste En Médecine Interne
Bd. Abdelmoumen, Rue Bachir Laalaj, N°9
Im. Oushmane 1, 3ème Etage, N°17 - Casablanca
Tél : 05 22 98 59 86 - 06 94 31 55 57

Bd. Abdelmoumen, Rue Bachir Laalaj N°9, Im. Oushmane 1, 3ème étage, n°17 - Casablanca

شارع عبد المومن، رقم 9 زنقة البشير لعلج، إقامة أوسمان 1، ط 3 رقم 17 - الدار البيضاء

Tél. : 05 22 98 59 86 - 06 94 31 55 57 • E-mail : hind_bouziane@hotmail.fr

CENTRE DE PATHOLOGIE IBN ZOHR

Casablanca 20/11/2020

FACTURE N°20/2657

NOM ET PRENOM : ZIAT FATIMA

Nature du prélèvement : Biopsies des glandes salivaires accessoires

Date du prélèvement : 20/11/2020

Référence : H01120287

Montant de : 450 dhs.

Arrêtée la présente facture à la somme de : Quatre cent cinquante dirhams.



Signé

Dr. Hind ALATAWNA
Anatomo-Cyto-Pathologiste
Centre de Pathologie Ibn Zohr
7 Louvre centre n° 1 Angle
Bd. Abdelmoumen et Bachir Laleej Casa
Tel: 0522 23 37 50 Fax: 0522 23 39 50

Patente N° 34708372

ICE :001864938000053

INPE :091151944

RECU LE : 20/11/2020

EDITE LE : 23/11/2020

NOM & PRENOM : ZIAT FATIMA

PRESCRIPTEUR : DR BOUZIANE HIND

Age : 47 ANS

N/REF : H01120287

Nature du prélèvement : Biopsies des glandes salivaires accessoires

Renseignements cliniques : Syndrome sec
FR limite
Parotidomégalie
=> Sjogren ??

COMPTE RENDU

Reçu un fragment biopsique mesurant 7 mm de grand axe. Il est inclus en totalité dans un seul bloc et examiné sur des niveaux de coupe sériés.

Il montre une glande salivaire accessoire de type séro-muqueux siège de discrets remaniements fibreux interstitiels, associés à un infiltrat inflammatoire mononuclée intralobulaire, fait de lymphocytes, et de plasmocytes matures. On individualise deux foci lympho et plasmocytaires, dénombant une cinquantaine de lymphocytes et de plasmocytes chacun.

Il n'est pas observé d'exocytose lymphocytaire au sein de l'épithélium des canaux excréteurs.

Absence d'individualisation de granulome sarcoïdosique sur les nombreux niveaux de coupe examinés.

CONCLUSION :

Aspect morphologique d'une sialadénite chronique lymphocytaire et plasmocytaire focale de grade 4 de Chisholm et Mason pouvant être considérée comme un critère d'inclusion pour le diagnostic de syndrome de Gougerot-Sjögren.

Signé : Dr. Hind ALATAWNA

Dr. Hind ALATAWNA
Anatomo-Cyto-Pathologiste
Centre de Pathologie Ibn Zohr
17 Louvre center n° 1 Angle
Bd. Abdelmoumen et Bachir Laalej Cas.
Tél: 0522 23 37 50 Fax: 0522 23 39 50

الفحص بالأشعة درب غلف RADIOLOGIE DERB GHALLEF

Angle Bd Anoual et Abdelmoumen

DOCTEUR HAMDOUNE Mustapha

Spécialiste en RADIOLOGIE
Lauréat de la Faculté de Médecine de Paris
Diplômé en IMAGERIE des SEINS , ORL et Maxillo-faciale
Ancien Praticien Hospitalier des hôpitaux de France



Professeur EL ABBASSI SKALLI Aziza

Specialiste en RADIOLOGIE
EX Professeur en Radiologie au CHU
et la Faculté de Médecine Casablanca
Diplômée en IMAGERIE de la FEMME de la F.M.P.
Ancien Praticien des hôpitaux de France

- SCANNER MULTIBARRETTES 3D (32 COUPES) • ANGIOSCANNER • COLOSCOPIE VIRTUELLE • IMAGERIE DE LA FEMME
- MAMMOGRAPHIE NUMERIQUE • OSTEODENSITOMETRIE • RADIOLOGIE • PANORAMIQUE DENTAIRE NUMERIQUE • CONE BEAM
- DENTASCANNER • TELERADIO A 4m • ECHOGRAPHIE 3D4D • DOPPLER COULEUR • PONCTION BIOPSIE GUIDEE • IRM

Casablanca, le 14/11/2020

FACTURE : 05043/2020

NOM ET PRENOM : ZIAT FATIMA

TYPE EXAMEN : RX THORAX (face)

MONTANT : 200 DH

DEUX CENTS DH



Tél. : 0522.86.01.25 / 86.10.68 : الهاتف : GSM : 06 61 20 33 31 : المحمول

ملتقى شارع أنوال و عبد المومن - الطابق السفلي - إقامة عبد المومن سنتر - بجانب مقهى سيزان - الدار البيضاء

Angle BD. Anoual et BD. Abdelmoumen - rez-de-chaussee - Resd. Abdelmoumen Center - A côté de Café Seazen - Casablanca

Fax : 0522.86.59.45 - Email : radiologiederbghallef@gmail.com - I.C.E.: 001850004000042

IF : 20729789 - RC : 367455 - TAX PRO : 34705167 - N° AFFL : 5307782

الفحص بالأشعة درب غلف

RADIOLOGIE DERB GHALLEF

Angle Bd Anoual et Abdelmoumen

DOCTEUR HAMDOUNE Mustapha

Spécialiste en RADIOLOGIE
Lauréat de la Faculté de Médecine de Paris
Diplômé en IMAGERIE des SEINS ,ORL et Maxillo-faciale
Ancien Praticien Hospitalier des hôpitaux de France



Professeur EL ABBASSI SKALLI Aziza

Specialiste en RADIOLOGIE
EX Professeur en Radiologie au CHU
et la Faculté de Médecine Casablanca
Diplômée en IMAGERIE de la FEMME de la F.M.P.
Ancien Praticien des hôpitaux de France

• SCANNER MULTIBARRETTES 3D (32 COUPES) • ANGIOSCANNER • COLOSCOPIE VIRTUELLE • IMAGERIE DE LA FEMME
• MAMMOGRAPHIE NUMERIQUE • OSTEODENSITOMETRIE • RADIOLOGIE • PANORAMIQUE DENTAIRE NUMERIQUE • CONE BEAM
• DENTASCANNER • TELERADIO A 4m • ECHOGRAPHIE 3D4D • DOPPLER COULEUR • PONCTION BIOPSIE GUIDEE • IRM

Casablanca, le 14/11/2020

PATIENT : ZIAT FATIMA
MEDECIN TRAITANT : DR BOUZIANE
EXAMEN(S) REALISE(S): RX THORAX (face)

RESULTAT :

Pas de foyer parenchymateux évolutif.
Pas d'opacité nodulaire pulmonaire des deux côtés.
Silhouette cardio-médiastinale d'aspect normal
Pas d'épanchement pleural.

CONCLUSION

Radiographie du thorax ne révélant pas d'anomalie

Confraternellement
DR HAMDOUNE

RADIOLOGIE DERB GHALLEF
Angle Bd. Anoual et Bd. Abdelmoumen
Abdelmoumen Center
Tél : 05 22 86 01 25

المحمول : 06 61 20 33 31 - GSM : الهاتف : 0522.86.01.25 / 86.10.68 - Tél. :

ملتقى شارع أنوال و عبد المومن - الطابق السفلي - إقامة عبد المومن سنتر - بجانب مقهى سيان - الدار البيضاء
Angle BD. Anoual et BD. Abdelmoumen - rez-de-chaussee - Resd. Abdelmoumen Center - A côté de Café Seazen - Casablanca
Fax : 0522.86.59.45 - Email : radiologiederbghallef@gmail.com - I.C.E.: 001850004000042
IF : 20729789 - RC : 367455 - TAX PRO : 34705167 - N° AFFL : 5307782



مختبر التحليلات الطبية جينلاب "أم الربيع"
Laboratoire de biologie médicale Génelab
"Oum Rabiaâ"

Dr. Mohamed BENAZZOUZ
Pharmacien Biologiste

الدكتور بنعزوز محمد
صيدلي إحيائي

Laboratoire certifié par

IMANOR

CERTIFICATION

N° 2017 CSMQ.04 : 01

NM ISO 9001 : 2015

Compte rendu d'analyses

Demandé par Dr : BOUZIANE OUMGHARI HIND

BD.ABDELMOUMEN.RUE BACHIR LAALAJ N°
9.IMM.OUSHMANE 1 3 EME ETAGE-CASABLANCA
Tél : 0522985986 Fax :

Casablanca

Edité le : 14/11/2020

Mme ZIAT Fatima Ep Adnane

Date naissance:04/07/1973

Code Patient : 20-05799

MUPRAS PY100%

Dossier créé le : 07/11/2020

Patient prélevé le : 07/11/2020

INPE GENELAB : 093001394

INPE Bio : 097163968

IF : 51485800

Réf : 071120-026

Heure création: 8:46

Heure Plvt : 8:56 ± 15 min

Page : 1/5

ANALYSES D'HEMATOLOGIE

Valeurs Usuelles

Antériorité

HEMOGRAMME : Les Valeurs Usuelles sont exprimées en fonction du sexe et de l'âge du patient (mise à jour 2016)
(Sysmex XN1000)

Globules rouges	:	4,38	10 ⁶ /mm ³	(3,8 - 5,9)
Hémoglobine	:	13,10	g/dl	(12 - 17,5)
Hématocrite	:	38,70	%	(34 - 45)
VGM	:	88,36	μ ³	(76 - 96)
TCMH	:	30	pg	(24 - 34)
CCMH	:	34	g/L	(31 - 36)
DRW	:	13	%	(12 - 16)
Globules blancs	:	3710	mm ³	(3800 - 11000)
Formule sanguine	:			
Neutrophiles	:	43,7	% 1621,27 /mm ³	(1400 - 7700)
Eosinophiles	:	2,7	% 100,17 /mm ³	(20 - 580)
Basophiles	:	0,5	% 18,55 /mm ³	(Inférieur à 110)
Lymphocytes	:	41,5	% 1539,65 /mm ³	(1000 - 4800)
Monocytes	:	11,6	% 430,36 /mm ³	(150 - 1000)
Plaquettes	:	133	10 ³ /mm ³	(150 - 445)

NB: Présence d'une thrombopénie. Absence d'agrégat plaquettaire, résultat contrôler sur un deuxième prélèvement tube (EDTA,CITRATE)

A confronter au contexte clinique et thérapeutique.

BIOCHIMIE - HEMATOLOGIE - BACTERIOLOGIE - VIROLOGIE - IMMUNOLOGIE - PARASITOLOGIE - MYCOLOGIE - FERTILITE

شارع أم الربيع - الالفة - (أمام مقر الخطوط الملكية المغربية) - إقامة أبواب أم الربيع - عمارة "س" - الدرب البيضاء

Bd. Oum Rabiaâ - El Oulfa - (en face siège R.A.M) - Résidence Abouab Oum Rabiaâ, Imm. "C" - Casablanca

INPE : 097163968 - ICE : 001084109000068 : ت.م. - Patente : 35051078 - البتانة - Fax. : 05 22 93 10 61

الفاكس : 05 22 93 10 61 / 0522 93 10 60 / 61 / 0522 90 59 37 / 0661 76 30 68 - الهاتف - Gsm Whatsapp : 0676 84 52 02 - Site web : www.Lbmgenealab.com



Mme ZIAT Fatima Ep Adnane

Dossier N° : 071120-026

Page : 2/5

BILAN INFLAMMATOIRE ET/OU RHUMATOLOGIQUE

Valeurs Usuelles

Antériorité

VITESSE DE SEDIMENTATION

Selon le comité international de normalisation en hématologie (ICSH).
la mesure de la première heure est suffisante

Première heure : 5 mm/h
(Tech de Westergreen)

Interprétation :

Femme < 50 ans : < 15 mm/h
Femme > 50 ans : < 20 mm/h

Deuxième heure : 15 mm/h

NB : A titre indicatif ci dessus la VS 2ème heure

CRP: PROTEINE-C REACTIVE : 0,62 mg/l (Inférieur à 8)
(Immuno Turbidimétrie/Beckman Coulter AU 480)

FACTEUR RHUMATOIDE : 12.44 UI/ml (Inférieur à 13)
(Enzymatique Immuno turbidimétrie/Beckman Coulter AU480)

- ✓ La présence du FR ne permet pas de confirmer à lui seul le diagnostic de polyarthrite rhumatoïde PR.
- ✓ c'est un test assez sensible (présent chez plus de 80% des personnes présentant une PR).
- ✓ Cependant, Il peut être présent dans d'autres pathologies , tel que les infections ou maladies inflammatoires, dans ce cas , il est souhaitable de compléter le bilan la recherche
 - AAN (+/- Ac ANTI ADN natif)
 - VS et CRP,
 - Ac anti-CCP ((AC anti-peptides ou protéines citrullinées (ACPA))

FACTEUR RHUMATOIDE WAALER ROSE : <8 UI/mL (Inférieur à 8)
(Hemagglutination)

"La réaction de Waaler-Rose est un test peu spécifique.
il est un peu moins sensible que la réaction au latex . "

Signature et tampon du Dr. Mohamed BENAZZOUZ, Pharmacien Biologiste.



مختبر التحليلات الطبية جينلاب "أم الربيع"
Laboratoire de biologie médicale Génelab
"Oum Rabiaâ"

Dr. Mohamed BENAZZOUZ
Pharmacien Biologiste

الدكتور بنعزوز محمد
صيدلي إحيائي

Laboratoire certifié par
IMANOR
CERTIFICATION
N° 2017 CSMQ.04 : 01
NM ISO 9001 : 2015

Mme ZIAT Fatima Ep Adnane

Dossier N° : 071120-026

Page : 3/5

BILAN INFLAMMATOIRE ET/OU RHUMATOLOGIQUE

Valeurs Usuelles

Antériorité

AAN : ANTICORPS ANTI-NUCLEAIRES (2 sec 4c)

TITRE (Noyau-Cytoplasme-Mitose) : <80 Recherche négative (Inférieur à 80)
(Méthode : Immunofluorescence sur Cellules HEP-20-10)

INTERPRETATION:

Les résultats sont à interpréter en fonction de l'Aspect de la fluorescence, du titre ainsi que de l'Age et des Signes Cliniques.

-Négatif : < 80
-Non significatif : 80 (mais seuil de positivité ENFANT*)
-Taux peu élevé : 160 à 320 (seuil de positivité Adultes 160)
-Taux élevé : > à 320

OBSERVATIONS GENERALES:

- La Négativité de cette recherche ne permet pas d'écarter un éventuel auto-anticorps anti-SSA (Ro).
 - Si le contexte clinique est évocateur, la recherche spécifique des anti-SSA (Ro) peut être prescrite en complément des AAN
 - Si le titre est positif, la recherche des Ac anti-ENA est réalisée sur **DEMANDE NOTIFIEE DU MEDECIN**.
- (Le dosage des anti-ENA comprend dans notre Panel:
Anti-Sm, Anti-nRNP, Anti-SSA(60kDa) Ro52, Anti-SSB,
Anti-Scl-70 et Anti-Scl-100, Anti-Jo-1, Anti-CENP-B),
PCNA, dsDNA, Nucléosomes, Histones, RIB, ainsi que les **AMA-M2 et DFS70**.

Type de fluorescence (NOYAU) : Absence de fluorescence nucléaire
Type de fluorescence (CYTOPLASME) : Absence de fluorescence cytoplasmique
Types de fluorescence (MITOSE) : Absence de fluorescence mitotique
AC ANTI-ANTIGENES NUCLEAIRES SOLUBLES : 0.1

* (Technique Alegria ANA Detecte)

Interprétation

<1 : Négatif
1 - 1,2 : Limite
>1,2 : Positif

La recherche a été effectuée de manière simultanée pour les auto-anticorps suivants:

SS-A-52(Ro-52), SS-A-60(Ro-60), SS-B(La), RNP/Sm, RNP-70, RNP-A, RNP-C, Sm-BB, Sm-D, Sm-E, Sm-F, Sm-G,
Scl70, Jo1, dsDNA, ssDNA, polynucleosomes, mononucleosomes, histone complex, histone H1,
histone H2A, histone H2B, histone 3, histone H4, Pm-Scl-100

ELECTROPHORESE DES PROTEINES SERIQUES

Commentaire : VOIR RESULTAT CI-JOINT

Profil électrophorétique normal ne présentant pas d'anomalies qualitatives ou quantitatives.

BIOCHIMIE - HEMATOLOGIE - BACTERIOLOGIE - VIROLOGIE - IMMUNOLOGIE - PARASITOLOGIE - MYCOLOGIE - FERTILITE

شارع أم الربيع - الالفة - (أمام مقر الخطوط الملكية المغربية) - إقامة أبواب أم الربيع - عمارة "س" - الدرب البيضاء

Bd. Oum Rabiaâ - El Oulfa - (en face siège R.A.M) - Résidence Abouab Oum Rabiaâ, Imm. "C" - Casablanca

INPE : 097163968 - ICE : 001084109000068 - ت.م - Patente : 35051078 - البثانة - Fax : 05 22 93 10 61 - الفاكس

Tél : 0522 93 10 60 / 61 / 0522 90 59 37 / 0661 76 30 68 - الهاتف - Gsm Whatsapp : 0676 84 52 02 - Site web : www.Lbmgenelab.com



مختبر التحليلات الطبية جَنَلاَب "أم الربيع"
Laboratoire de biologie médicale Génelab
"Oum Rabiaâ"

Dr. Mohamed BENAZZOUZ
Pharmacien Biologiste

الدكتور بنعزوز محمد
صيدلي إحصائي

Laboratoire certifié par
IMANOR
CERTIFICATION
N° 2017 CSMQ.04 : 01
NM ISO 9001 : 2015

Mme ZIAT Fatima Ep Adnane

Dossier N° : 071120-026

Page : 4/5

ANALYSES DE BIOCHIMIE (SANG)

			Valeurs Usuelles	Antériorité
PROTIDES TOTAUX (Test coloration photométrique/Beckman Coulter AU 480)	:	68,49 g/l	(60 - 80)	
CALCIUM (Arsenazo III/Beckman Coulter AU480)	:	92,45 mg/l 2,31 mmol/l	(88 - 106) (2,2 - 2,65)	

ANALYSES HORMONALES

			Valeurs Usuelles	Antériorité
TSH-us : Thyroestimuline-Hormone (Tech. Chimieluminescence/Access)	:	3,05 µUI/ml	(0,25 - 5,6)	

Valeurs Usuelles TSHus en µUI/ml

- Pour les enfants de moins de 18 ans : les valeurs sont en fonction de l'âge
- Population globales âgées de 18 à 88ans
Homme : 0,30-5,6 µUI/ml
Femme Non Enceinte : 0,25-5,6 µUI/ml
- Femme enceinte :
1er Trimestre : 0,05-3,70 µUI/ml
2ème Trimestre : 0,31-4,35 µUI/ml
3ème Trimestre : 0,41-5,18 µUI/ml

ANALYSES D'IMMUNOLOGIE-SEROLOGIE

ANTIGENE HBS

Index : 0.19
Résultat : Absence d'antigène Hbs sur ce prélèvement

(tech. chimieluminescence/Access)

Interprétation
Index < 1 : Négatif
> 1 : Positif

SEROLOGIE DE L'HEPATITE C

Résultat : Absence d'anticorps anti Hvc sur ce prélèvement

(Tech. 1: ELISA 4ème génération)

BIOCHIMIE - HEMATOLOGIE - BACTERIOLOGIE - VIROLOGIE - IMMUNOLOGIE - PARASITOLOGIE - MYCOLOGIE - FERTILITE

شارع أم الربيع - الالفة - (أمام مقر الخطوط الملكية المغربية) - إقامة أبواب أم الربيع - عمارة "س" - الدربالبيضا

Bd. Oum Rabiaâ - El Oulfa - (en face siège R.A.M) - Résidence Abouab Oum Rabiaâ, Imm. "C" - Casablanca

INPE : 097163968 - ICE : 001084109000068 - ت.م - Patente : 35051078 - البناتا - Fax. : 05 22 93 10 61 - الفاكس

E-mail : genelab2@gmail.com - Tél. : 0522 93 10 60 / 61 / 0522 90 59 37 / 0661 76 30 68 - الهاتف - Gsm Whatsapp : 0676 84 52 02 - Site web : www.Lbmgenelab.com



Mme ZIAT Fatima Ep Adnane

Dossier N° : 071120-026

Page : 5/5

ANALYSES DIVERSES

Valeurs Usuelles

Antériorité

VITAMINE D-25-Hydroxy-vitD (25 OH D2+D3) : 27,70 ng/mL

((Technique ELFA : Vidas))

Interprétation*

Déficient : <20 ng/mL
Insuffisant : 20 - 29 ng/mL
Suffisant : 30 - 100 ng/mL
Toxicité potentielle : 100 ng/mL

ENZYME DE CONVERSION DE L'ANGIOTENSINE : 22.1 U/I (20 - 70)

VOIR RESULTAT CI JOINT SYNLAB

Nous vous remercions de votre confiance et vous souhaitons un bon rétablissement

Dr. Mohamed BENAZZOUZ

Dr. Meriem HAOUANE

Laboratoire Génélab
Dr. Mohamed BENAZZOUZ
Tél : 05 22 93 10 61 / 05 22 93 10 67
Fax : 05 22 93 10 61
ICE : 001084109000068
Bd. Oum Rabiaâ - El Oulfa - (en face siège R.A.M) - Résidence Abouab Oum Rabiaâ, Imm. "C" - Casablanca



مختبر التحليلات الطبية جَنَلاب "أم الربيع"
Laboratoire de biologie médicale Génelab

"Oum Rabiaâ"

Dr. Mohamed BENAZZOUZ
Pharmacien Biologiste

الدكتور بنعزوز محمد
صيدلي إحيائي

Laboratoire certifié par

IMANOR

CERTIFICATION

N° 2017 CSMQ.04 : 01

NM ISO 9001 : 2015

Sample num.: 3

ID : 3071120026

Date : 11/11/2020

Name ZIAT FATIMA

Electrophoresis des protéines sériques

Technique Capillaire : MINICAP FLEX PIERCING

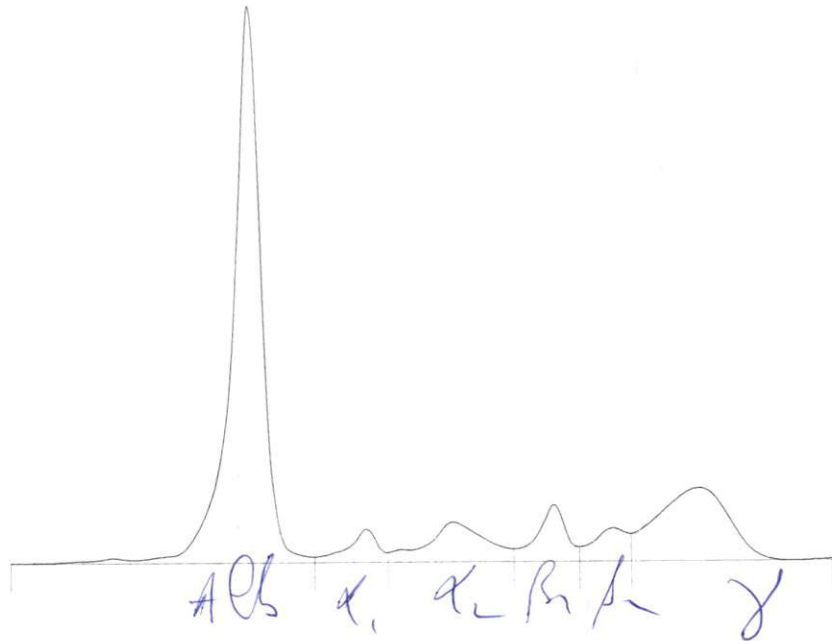

Fractions	%	Ref. %	g/dl	Ref. g/dl
Albumine	58,9	55,8 - 66,1	40,34	40,20 - 47,60
Alpha 1	3,6	2,9 - 4,9	2,47	2,10 - 3,50
Alpha 2	8,5	7,1 - 11,8	5,82	5,10 - 8,50
Beta 1	6,0	4,7 - 7,2	4,11	3,40 - 5,20
Beta 2	4,1	3,2 - 6,5	2,81	2,30 - 4,70
Gamma	18,9	11,1 - 18,8	12,94	8,00 - 13,50

Ratio : 1,43

T.P. : 68,49

Comment :

Profil électrophorétique ne présentant pas d'anomalies quantitatives ou qualitatives

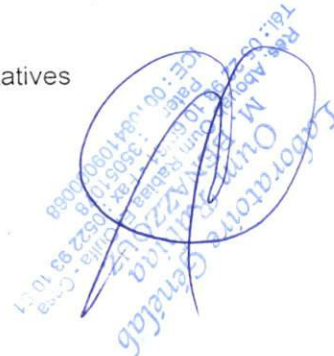

BIOCHIMIE - HEMATOLOGIE - BACTERIOLOGIE - VIROLOGIE - IMMUNOLOGIE - PARASITOLOGIE - MYCOLOGIE - FERTILITE

شارع أم الربيع - الألفه - (أمام مقر الخطوط الملكية المغربية) - إقامة أبواب أم الربيع - عمارة "س" - الدار البيضاء

Bd. Oum Rabiaâ - El Oulfa - (en face siège R.A.M) - Résidence Abouab Oum Rabiaâ, Imm. "C" - Casablanca

INPE : 097163968 - ICE : 001084109000068 - ت.م - Patente : 35051078 - إلبانتا : 35051078 - Fax : 05 22 93 10 61 - الفاكس :

Tel : 05 22 93 10 60 / 61 / 0522 90 59 37 / 0661 76 30 68 - الهاتف - Gsm Whatsapp : 0676 84 52 02 - Site web : www.Lbmgenelab.com

sebia

ÉLECTROPHORÈSE DES PROTÉINES SÉRIQUES (TECHNIQUE CAPILLAIRE SEBIA)

Profil Normal

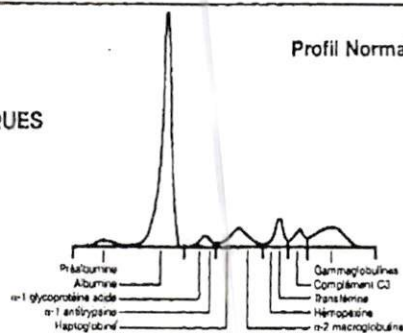

Bisalbuminémie

Bisalbuminémie congénitale
Bisalbuminémie médicamenteuse
Bisalbuminémie associée à une pancréatite

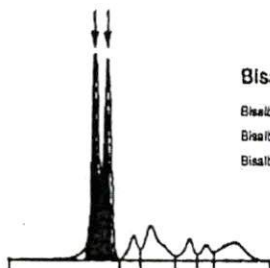

Hypogammaglobulinémie

Déficit immunitaire
Syndrome lymphoprolifératif
Immunosuppression acquise

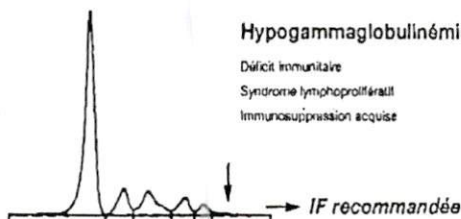

Syndrôme inflammatoire

Maladies infectieuses
Maladies tumorales
Maladies traumatiques

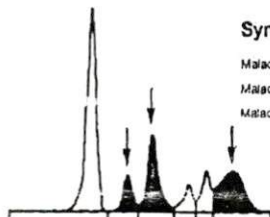

Hypergammaglobulinémie

Maladies infectieuses
Hémopathies
Maladies lymphatiques

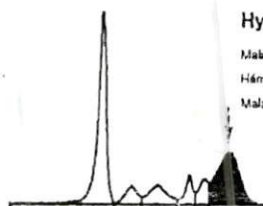

Bloc bêta gamma

Hépatites chroniques virales
Hépatites médicamenteuses
Cirrhose alcoolique

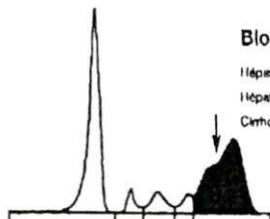

Bande Monoclonale

Myélome multiple
Macroglobulinémie de Waldenström
Léucémie lymphoïde chronique
MGUS

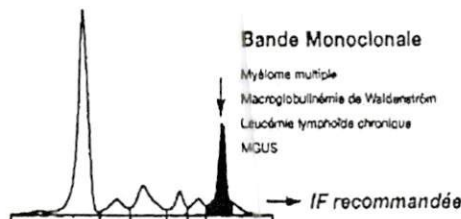

Syndrôme néphrotique

Amylose
Néphropathie diabétique
Néphrose lipidique
Lésion rénale

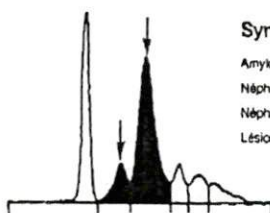

Profil oligoclonal

Maladies auto-immunes
Immunosuppression médicamenteuse
Immunosuppression infectieuse
Réactions inflammatoires

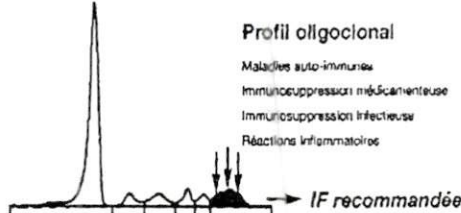

Pour des informations supplémentaires :

"Guide d'interprétation pour les électrophorèses et les immunofixations des protéines sériques" - B014

Cet document est proposé à titre indicatif et n'engage pas la responsabilité de SEBIA qui se réserve le droit de modifier à tout moment et sans préavis les illustrations contenues dans le présent document. - COPYRIGHT 04/2008