

RECOMMANDATIONS IMPORTANTES A LIRE POUR ACTIVER LES REMBOURSEMENTS ET EVITER LES REJETS

Conditions générales :

- Le cadre réservé à l'adhérent doit être dûment renseigné.
- Le cadre réservé au médecin doit être renseigné par le praticien lui-même notamment la nature de la maladie.
- La validité de la feuille de soins est limitée à 3 mois à compter de la première consultation.
- L'entente préalable est exigée pour toute hospitalisation médicale, chirurgicale, soins dentaires spéciaux, extractions multiples, parodontie orthodontie, prothèses dentaires, prothèses auditives ou orthopédiques ainsi que pour tous les actes effectués en série.
- En cas d'accident, une déclaration précisant les causes et circonstances de l'accident est à joindre à la feuille de soins.

Pharmacie :

- Les vignettes des médicaments doivent être obligatoirement jointes aux ordonnances.
- Pour les médicaments sans vignettes une facture de la pharmacie doit être jointe.

Radiologie et Biologie :

- La facture ainsi qu'une copie des résultats des analyses ou du compte rendu (sous pli confidentiel) doivent être jointes à l'ordonnance médicale pour toute demande de remboursement.
- Un pli confidentiel du médecin prescripteur des analyses ou radios peut être demandé par le médecin conseil de la mutuelle.

Optique :

- L'ordonnance du médecin prescripteur et la facture de l'opticien sont à joindre à la feuille de soins.

Rééducation :

- L'entente préalable renseignée par le médecin prescripteur est exigée avant le début des séances de rééducations.
- Pour le remboursement, la facture et le calendrier des séances effectuées sont à joindre à la feuille de soins.

Dentaire :

- En cas de prothèses ou de traitement canaux, l'accord préalable renseigné sur la feuille de soins est obligatoire avant le début de traitement.
- La facture doit être jointe à la feuille de soins pour toute demande de remboursement.
- La radio-après soins est obligatoire en cas de prothèses ou de traitement canaux.

Maladie et Affection Longue Durée ALD et ALC :

- La déclaration de maladie chronique doit être renseignée par le médecin prescripteur et renouvelée tous les 6 mois.



Déclaration de Maladie

N° M21- 042773

☐ Maladie ☐ Dentaire ☐ Optique ☒ Autres

Cadre réservé à l'adhérent (e)

Matricule : 0558 Société : 62821
☐ Actif ☒ Pensionné(e) ☐ Autre :
 Nom & Prénom : M^{me} BENJELLOUN - PACIFICO Christiane
 Date de naissance : 03/01/45
 Adresse : 22 Rue ABOU-ABBES AZFI -
Maarif extension CASA
 Tél. : 06 64 63 22 49 Total des frais engagés : 4677,50 M Dhs

Cadre réservé au Médecin

Cachet du médecin : Dr. ALIGHIERI Valérie
 Médecine Générale
 060 N. J. 16
 Date de consultation : 17.02.2021
 Nom et prénom du malade : BENJELLOUN PACIFICO Christiane Age :
 Lien de parenté : ☒ Lui-même ☐ Conjoint ☐ Enfant
 Nature de la maladie : HTA - Dyslipémie
 En cas d'accident préciser les causes et circonstances :
 Dans le cas où la maladie aurait un caractère confidentiel, communiquer les renseignements sous pli confidentiel à l'attention du médecin conseil de la Mutuelle.

J'atteste sur l'honneur l'exactitude des renseignements portés sur la présente déclaration. Je déclare avoir pris connaissance de la clause relative à la protection des données personnelles.

Fait à : le 17/02/21 Le : / /
 Signature de l'adhérent(e) : Pacifico

10 pièces jointes

Autorisation CNDP N° : A-A-215 / 2019

Adresses Mails utiles

- Réclamation : contact@mupras.com
- Prise en charge : pec@mupras.com
- Adhésion et changement de statut : adhesion@mupras.com

La MUPRAS garantit le respect de la loi n° 09-08 relative à la protection des personnes physiques à l'égard du traitement des données à caractère personnel.

MUPRAS : Centre Allal Ben Abdellah - 6ème Etage Angle Rue Mohamed Fakir et Rue Allal Ben Abdellah - Quartier de l'Horloge
 Casablanca 20000 - Tél. : 05 22 20 45 45 (LG) - Fax : 05 22 22 78 18 - www.mupras.com

RELEVÉ DES FRAIS ET HONORAIRES

Dates des Actes	Natures des Actes	Nombre et Coefficient	Montant détaillé des Honoraires	Cachet et signature du Médecin attestant le Paiement des Actes
11/02/2021	C		2000	<p>Dr. ALIGHIERI Valérie Médecine Générale Diététique et Nutrition 1, Rue Kadir ASS (Im. Mc. Donat) Tél.: 022.99.19.08</p>

EXECUTION DES ORDONNANCES

Cachet du Pharmacien ou du Fournisseur	Date	
	17/02/21	

ANALYSES - RADIOGRAPHIES

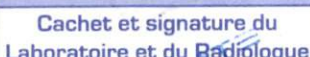
Cachet et signature du Laboratoire et du Radiologue	Date	Désignation des Coefficients	Montant des Honoraires
	10/12/21	B166	2249,40
	03/03/2021	P111	800,00h

AUXILIAIRES MEDICAUX

[illegible]

RELEVÉ DES FRAIS ET HONORAIRES

Le praticien est prié de préciser la dent traitée, l'acte pratiqué en indiquant la nature des soins.

Important :

Veuillez joindre les radiographies en cas de prothèses ou de traitement canaux, ainsi que le bilan de l

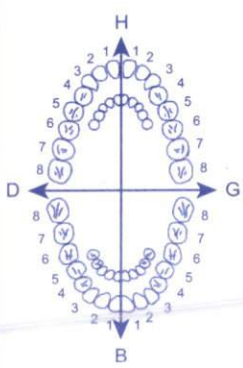
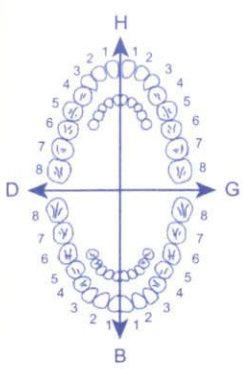
SOINS DENTAIRES	Dents Traitées	Nature des Soins	Coefficient	
				COEFFICIENT DES TRAVAUX
				MONTANTS DES SOINS
				DEBUT D'EXECUTION
				FIN D'EXECUTION
O.D.F. PROTHESES DENTAIRES	DETERMINATION DU CCEFFICIENT MASTICATOIRE			
	<div><div>H</div><div><div>2553341221433552</div><div>0000000000000000</div></div><div>DG</div><div><div>0000000000000000</div><div>3553341111433553</div></div><div>B</div></div>			COEFFICIENT DES TRAVAUX
	<div><div>[Création, remont, adjonction]</div><div>Fonctionnel, Thérapeutique, nécessaire à la profession</div></div>			MONTANTS DES SOINS
				DATE DU DEVIS
				DATE DE L'EXECUTION

VISA ET CACHET DU PRATICIEN ATTESTANT LE DEVIS

VISA ET CACHET DU PRATICIEN ATTESTANT L'EXECUTION

Dr ALIGHIERI VALERIE

**MÉDECINE GÉNÉRALE - GÉRIATRIE
NUTRITION - DIABÉTOLOGIE**

Diplômée de la Faculté de
Médecine de Besançon - France

Consultations sur rendez-vous
Visites à domicile



الدكتورة أليكييري فاليري

الطب العام - طب الشيخوخة

التغذية - مرض السكري

خريجة كلية الطب

ببنس بفرنسا

الاستشارات بالموعد

زيارات منزلية

17.02.2021

Casablanca, le الدار البيضاء في

Mme BENJELLOUN PACIFICO Christiane

1 LEVOTHYROX 75µg cp séc : B/30

1 comprimé le matin, avant le repas, pendant 3 mois.

2 COZAAR 50 mg cp pellic séc : Plq/28

2 comprimés le matin, après le repas, pendant 3 mois.

3 CACIT 1000 mg cp efferv : B/30

1 comprimé le matin, pendant 3 mois.

4 D-CURE FORT AMP 100 000 UI (B/3)

1 ampoule par mois

5 ANSIOVIT CP (B/30)

1 comprimé le matin et à midi, après le repas.

COZAAR 50 mg

28 comprimés pelliculés sécables
AMM N° 08DMP/21/NCI



6 118000 290018

COZAAR 50 mg

28 comprimés pelliculés sécables
AMM N° 08DMP/21/NCI



6 118000 290018



6 118001 040049

Fabricant :

HERMES PHARMA GmbH

ALLGAU 36 - 9400 WOLFSBERG

AUTRICHE

BOTTU SA PPV : 107 DH 70



6 118001 040049

Fabricant :

HERMES PHARMA GmbH

ALLGAU 36 - 9400 WOLFSBERG

AUTRICHE

BOTTU SA PPV : 107 DH 70



6 118001 040049

Fabricant :

HERMES PHARMA GmbH

ALLGAU 36 - 9400 WOLFSBERG

AUTRICHE

BOTTU SA PPV : 107 DH 70

Dr. ALIGHIERI

Médecine Générale

Nutrition - Diabétologie

Kadi IASS

FORTE

les buvables

PPV: 49,60 DH

LOT: 20J26

EXP: 10/2023

7, Rue Kadi Iass, R

(d's), 2ème Etage Maarif - Casablanca

7 زقة قاضي إياس، عمارة الوصية - الطابق الثاني، المعاريف- الدار البيضاء

Tél + 212 522 991 906

Email docteuralighieri@gmail.com



6 118001 102013

Levothyrox® 50µg,

Comprimés sécables B/30

PPV: 13,40 DH

7862160336



6 118001 102013

Levothyrox® 50µg,

Comprimés sécables B/30

PPV: 13,40 DH

7862160336



6 118001 102006

Levothyrox® 25 µg,

Comprimés sécables B/30

PPV: 6,80 DH

7862160335



6 118001 102013

Levothyrox® 50µg,

Comprimés sécables B/30

PPV: 13,40 DH

7862160336



6 118001 102006

Levothyrox® 25 µg,

Comprimés sécables B/30

PPV: 6,80 DH

7862160335



6 118001 102006

Levothyrox® 25 µg,

Comprimés sécables B/30

PPV: 6,80 DH

7862160335

Lot:

200423

À consommer de

préférence avant le:

08/2023

PPC: 99,00 DH

Consultations sur rendez-vous
Visites à domicile



زيارات منزلية

17 Février 2021

Casablanca, le الدار البيضاء في

Mme BENJELLOUN PACIFICO Christi

- NFS - PQ
- VS - FERRITINE - FER SERIQUE
- GLYCEMIE A JEUN
- CT, HDL, LDL
- TRIGLYCERIDES
- GOT, GPT, GAMMA GT
- UREE-CREATININE
- IONOGRAMME SANGUIN- CALCÉMIE CORRIGÉE
- DFG (cockroft - MDRD)
- VITAMINE D2-D3
- TSHus
- ALBUMINEMIE



Dr. ALIGHIERI Valérie
Médecine Générale
Diététique et Nutrition
1, Rue Kadi MASS (rue MC. Donald's)
Tél.: 022.99.19.96 - GAGA

7, Rue Kadi lass, Rés El Wassia (Imm Mac Donald's) , 2ème Eatge Maarif - Casablanca

7 زنقة قاضي إبّاس، عمارة الوصة - الطابق الثاني، المعاريف- الدار البيضاء

Tél + 212 522 991 906

Email docteur.alighieri@gmail.com

LABORATOIRE D'ANALYSES MEDICALES SOCRATE

Résidence Masurel ,Angle Rue Socrate et Bd Yacoub EL Mansour IMM C N°4 –
CASABLANCA

Tél : 0522 23 36 03. Fax : 0522 25 85 08 - PATENTE : 35804986- CNSS : 6478417
BP 19078021211 507790200 18 18. AGENCE YACOUB EL MANSOUR CASABLANCA
IF 44409091 ICE 000114556000027 INP 0093001964

Dr. Abdellatif LOUDGHIRI

Pharmacien Biologiste

Ancien Interne des Hôpitaux de Paris

Bactériologie–Biochimie–Hématologie

Mycologie - Parasitologie – Virologie

FACTURE N° : 210000870

CASABLANCA le 18-02-2021

Mme Christiane PACIFICO EP BENJELLOUN

Demande N° 210218A007

Numéro de l'adhérent : 0558

Numéro de prise en charge :

Date de l'examen : 18-02-2021

Analyses :

Récapitulatif des analyses

CN	Analyse	Val	Clefs
PS	Prélèvement sang	E25	E
	Albumine	B60	B
	Ferritine	B250	B
	TSH	B250	B
	Vitamine D 25-OH (D2+D3)	B450	B
0106	Cholestérol total	B30	B
0108	Cholestérol H D L	B50	B
0111	Créatinine	B30	B
0118	Glycémie	B30	B
0120	Ionogramme complet(Na, K, Cl, Prot, RA, Ca)	B160	B
0134	Triglycérides	B60	B
0135	Urée	B30	B
0141	Gamma glutamyl transférase (GGT)	B50	B
0146	Transaminases O (TGO)	B50	B
0147	Transaminases P (TGP)	B50	B
0216	Numération formule	B80	B
0223	VS	B30	B

Total des B : 1660

TOTAL DOSSIER : 2249.40DH

Arrêtée la présente facture à la somme de : deux mille deux cent quarante-neuf dirhams quarante centimes

LABO SOCRATE
Rég. Masurel, Rue Socrate, Im. N° 4 - 20 000 Casablanca
Tél.: 0522 23 36 03 / 0522 25 85 08 - Fax: 0522 25 85 08
Email : labo.socrate@gmail.com

Code Patient : A181140066
Date de l'examen : 18-02-2021

Saisie le 18-02-2021 08:27

Mme Christiane PACIFICO EP BENJELLOUN
Réf : 210218A007
Prescription : Dr VALERIE ALIGHIERI

HEMATOLOGIE

HEMOGRAMME (Automate Sysmex XN-550)

NUMERATION

			09-11-2020
Leucocytes :	2 650 /mm ³	(3 600-10 500)	3 200
Hématies :	4.26 10 ⁶ /mm ³	(3.85-5.20)	4.65
Hémoglobine :	12.40 g/100mL	(11.80-15.80)	13.30
Hématocrite :	37.5 %	(35.0-45.5)	38.5
VGM :	88 µ ³	(80-101)	83
TCMH :	29.1 pg	(27.0-34.0)	28.6
CCMH :	33.1 %	(30.0-36.0)	34.5

FORMULE LEUCOCYTAIRE

Polynucléaires Neutrophiles :	43.5 %		46.9
Soit:	1 153 mm ³	(1 500-7 700)	1 501
Polynucléaires Eosinophiles :	2.2 %		2.1
Soit:	58.3 mm ³	(20.0-500.0)	67.2
Polynucléaires Basophiles :	0.7 %		0.7
Soit:	18.6 mm ³	(0.0-200.0)	22.4
Lymphocytes :	43.8 %		39.7
Soit:	1 160.7 mm ³	(1 200.0-6 000.0)	1 270.4
Monocytes :	9.8 %		10.6
Soit:	259.7 mm ³	(100.0-900.0)	339.2
Plaquettes :	225 000 mm ³	(160 000-370 000)	251 000

210218A007 – Mme Christiane PACIFICO EP BENJELLOUN
Date de l'examen : 18-02-2021

VITESSE DE SEDIMENTATION

Technique automatisée corrélée à la méthode de Westergreen

09-11-2020

VS 1ère heure	17 mm	(0-10)	15
VS 2ième heure	34 mm	(0-30)	29

Dossier validé biologiquement par : Docteur Abdellatif LOUDGHIRI

مختبر التحليلات الطبية سقراط
laboratoire de biologie médicale Socrate

Bactériologie - Biochimie
Hématologie - Mycologie
Parasitologie - Virologie

Rés. Masurel, Angle Rue Socrate et Bd Yacoub El Mansour, Imm C N°4, 20 000 Casablanca
Tél 05 22 23 36 03 / 05 22 23 34 65 - Fax 05 22 25 85 08
Email : labo.socrate@menara.ma - Patente 35807802

210218A007 – Mme Christiane PACIFICO EP BENJELLOUN
Date de l'examen : 18-02-2021

BIOCHIMIE SANGUINE

Sodium (Na) (Electrode sélective d'ions diluée (indirecte))	141.0 mmol/L	(135.0-145.0)	09-11-2020 139.0
Potassium (K) (Electrode sélective d'ions diluée (indirecte))	4.18 mmol/L	(3.50-5.10)	09-11-2020 4.28
Chlore (Cl) (Electrode sélective d'ions diluée (indirecte))	103 mmol/L	(98-107)	09-11-2020 102
Bicarbonates (Dosage enzymatique)	26.8 mmol/L	(22.0-29.0)	09-11-2020 27.1
Calcium	97 mg/l 2.4 mmol/l	(82-102) (2.1-2.6)	09-11-2020 97
Protéines totales (Dosage colorimétrique)	75.6 g/L	(66.0-87.0)	09-11-2020 72.0
Urée (Dosage enzymatique)	0.42 g/l 7.00 mmol/l	(0.15-0.50) (2.50-8.33)	30-10-2019 0.33
Créatinine jaffé (Dosage cinétique)	9.1 mg/L 80.5 µmol/L	(5.0-11.0) (44.3-97.4)	09-11-2020 9.9
Glycémie à jeun (Hexokinase G6PD-H)	0.92 g/L 5.11 mmol/L	(0.83-1.10) (4.61-6.11)	30-10-2019 1.08

210218A007 – Mme Christiane PACIFICO EP BENJELLOUN
Date de l'examen : 18-02-2021

Clairance de la Créatinine estimée (formule MDRD)

<i>Clairance (caucasien)</i> (Clairance de la créatinine estimée pour un patient caucasien)	64 mL/min
<i>Clairance (non caucasien)</i> (Clairance de la créatinine estimée pour un patient non caucasien)	78 mL/min

Interprétation du DFG en mL/min selon les recommandations HAS de septembre 2002 :

- Insuffisance rénale modérée : 30 – 60 mL/min
- Insuffisance rénale sévère : 15 – 30 mL/min
- Insuffisance rénale terminale : < 15 mL/min



Dossier validé biologiquement par : Docteur Abdellatif LOUDGHIRI

Page 4 sur 6

210218A007 – Mme Christiane PACIFICO EP BENJELLOUN
Date de l'examen : 18-02-2021

Clairance de la créatinine estimée (formule de Cockcroft)

Poids (déclaré par le patient) 56 kg
Débit de filtration glomérulaire 46 mL/min (>60)
(Clairance de la créatinine estimée selon la formule de Cockcroft)

Interprétation du DFG en mL/min selon les recommandations HAS de septembre 2002 :

- Insuffisance rénale modérée : 30 – 60 mL/min
- Insuffisance rénale sévère : 15 – 30 mL/min
- Insuffisance rénale terminale : < 15 mL/min

Calcium corrigé 90 mg/l (82-102)
(Calcul avec albumine)

Cholestérol total 2.60 g/l (<2.00) 09-11-2020 2.35
(Dosage enzymatique) 6.73 mmol/L (<5.17)

Triglycérides 1.07 g/L (<1.50) 09-11-2020 1.07
(Dosage enzymatique) 1.07 mmol/L (<1.50)

HDL-Cholestérol 0.89 g/L (>0.40) 09-11-2020 0.69
(Dosage enzymatique) 2.30 mmol/L (>1.03)

LDL-Cholestérol 1.50 g/L (<1.50) 09-11-2020 1.45
(calculé selon la formule de Friedwald) 3.88 mmol/L (<3.88)

Transaminases GOT (ASAT) 24 UI/L (10-35) 09-11-2020 18
(Dosage enzymatique)



210218A007 – Mme Christiane PACIFICO EP BENJELLOUN

Date de l'examen : 18-02-2021

Transaminases GPT (ALAT) (Dosage enzymatique)	11 UI/L	(<33)	09-11-2020 9
Gamma glutamyl-transferase (GGT) (Dosage enzymatique)	10 UI/L	(5-36)	30-10-2019 10
Ferritine (Dosage CMIA)	117.4 ng/mL	(15.0-400.0)	
Albumine (Pourpre de Bromocrésol)	45.7 g/L	(28.0-54.0)	
25-OH-Vitamine D (D2+D3) (Dosage ELISA sur ELECSYS 2010 Roche)	32.4 ng/ml 81.0 nmol/l	(30.0-80.0) (75.0-200.0)	01-12-2018 26.0

BILAN ENDOCRINIEN

TSH (Dosage CMIA)	1.95 mUI/L	(0.25-5.00)	09-11-2020 0.13
-----------------------------	------------	-------------	--------------------

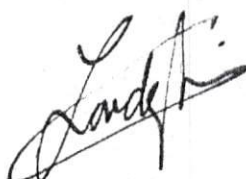

Dossier validé biologiquement par : Docteur Abdellatif LOUDGHIRI

Page 6 sur 6



مركز الفحص الطبي بالأشعة الروداني CENTRE DE RADIODIAGNOSTIC ROUDANI

Dr. Houriya AMRANI MIKOU
Dr. Naïma BENJELLOUN DEBBAGH
Dr. Wafae MSEFER FAROUQI
Dr. Yasmina TAHIRI ZIATI
Dr. Abderrahim ADIL

Mammographie Numérisée / Tomosynthèse - Sénologie Interventionnelle -
Echographie Obstétricale 3D 4D - Echographie / Doppler Couleur - Ostéodensitométrie
Radiologie Conventiennelle - Radiologie Interventionnelle - Rachis Entier - Gonométrie
I.R.M. 1.5 Tesla - Scanner Spirale - Dentascanner

Casablanca, le 03/03/2021

FACTURE N° : FA:00 2256/21
Nom : BENJELLOUN CHRISTIANE

Arrêtée la présente facture à la somme de : 800,00 Dhs

HUIT CENTS DHS

Pour le(s) examen(s) suivant(e) :

EXAMEN OSTEODENSITOMETRIE 800,00 Dhs

Total de : 800,00 Dhs

Mode de règlement TPE

ATTIJARI WAFABANK /007780000357900000015347

INPE : 090000324

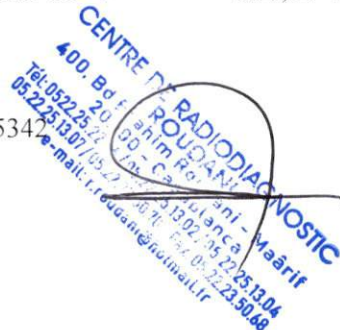

Dr ALIGHIERI VALERIE

**MÉDECINE GÉNÉRALE - GÉRIATRIE
NUTRITION - DIABÉTOLOGIE**

Diplômée de la Faculté de
Médecine de Besançon - France

Consultations sur rendez-vous
Visites à domicile



الدكتورة أليكييري فاليري

الطب العام - طب الشيخوخة

التغذية - مرض السكري

خريجة كلية الطب

ببنس بفرنسا

الاستشارات بالموعد

زيارات منزلية

17 Février 2021

Casablanca, le في الدار البيضاء

Mme BENJELLOUN PACIFICO Christi

- OSTEODENSITOMETRIE

Dr. ALIGHIERI Valérie
Médecine Générale
Diététique et Nutrition
1, Rue Kadi IASS Imm. Mc. Donald's
Tél.: 022.99.18.06 CASA

CENTRE DE DIAGNOSTIC
400, Bd Brahim Roudani - Maarif
20100 - Casablanca
Tél: 022.99.18.06 / 022.99.18.07

7, Rue Kadi Iass, Rés El Wassia (Imm Mac Donald's), 2ème Etage Maarif - Casablanca

7 زنقة قاضي إياس، عمارة الوصية - الطابق الثاني، المعاريف - الدار البيضاء

Tél + 212 522 991 906

Email docteur.alighieri@gmail.com



مركز الفحص الطبي بالأشعة الروداني CENTRE DE RADIODIAGNOSTIC ROUDANI

Dr. Houriya AMRANI MIKOU

Dr. Naïma BENJELLOUN DEBBAGH

Dr. Wafae MSEFER FAROUQI

Dr. Yasmina TAHIRI ZIATI

Dr. Abderrahim ADIL

Mammographie Numérisée / Tomosynthèse - Sénologie Interventionnelle -

Echographie Obstétricale 3D 4D - Echographie / Doppler Couleur - Ostéodensitométrie

Radiologie Conventionnelle - Radiologie Interventionnelle - Rachis Entier - Gonométrie

I.R.M. 1.5 Tesla - Scanner Spirale - Dentascanner

Casablanca, Le 03/03/2021

Patient

Médecin traitant

Examen(s) réalisé(s)

BENJELLOUN CHRISTIANE

DR ALIGHIERI VALERIE

OSTEODENSITOMETRIE

COMPTE RENDU

Technique : Appareil Hologic explorer corps entier Bi-photonique.

Sites de mesures : - Rachis lombaire de L1 à L4, hanche gauche.
- Avant bras gauche.

Résultat :

1) Rachis lombaire : Densité osseuse	= 0,770 g/cm ²
Z score	= - 0,1
T score	= -2,5
2) Hanche : Densité osseuse	= 0,695 g/cm ²
Z score	= -0,2
T score	= -2,0
3) Avant bras : Densité osseuse	= 0,474 g/cm ²
Z score	= 1,0
T score	= - 1,8

- DMO : (ou B.M.D) = Densité minérale osseuse (g/cm²).

- Z-Score : différence entre la valeur mesurée et la valeur moyenne au même âge et pour le même sexe (en écart-type).

- T-Score : différence entre la valeur mesurée et la valeur moyenne d'un adulte jeune (30 ans), de même sexe (en écart-type).

Conclusion :

Les résultats enregistrés ce jour , montrent selon les critères de l'OMS:

- **Rachis lombaire** : T score = - 2,5 **Ostéoporose.**

- **Hanche** : T score = - 2,0 **Ostéopénie.**

- **Avant bras** : T score = - 1,8 **Ostéopénie.**

Définition de l'OMS :

Normal : T score supérieur ou égal à -1 écart-type.

Ostéopénie : T score entre -1 et -2,5 écart-type.

Ostéoporose : T score inférieur ou égal à -2,5 écart-type.

En vous remerciant de votre confiance

Dr. Naïma BENJELLOUN

"Dans le contexte épidémique COVID 19, nous vous informons du respect des recommandations sanitaires relatives aux mesures barrières et au bio-nettoyage des machines et des locaux au sein du Centre de Radiodiagnostic Roudani."

CENTRE DE RADIODIAGNOSTIC ROUDANI

400, Bd Brahim Roudani 1^{er} étage -Maarif
Casablanca , Maroc 20100

Téléphone : 022 25 22 96

Télécopie : 022 23 50 68

Nom : BENJELLOUN, CHRISTIANE
ID du patient :
DOB: 03 January 1945

Sexe : Féminin
Groupe ethnique : Blanc

Taille : 160.0 cm
Poids : 55.0 kg
Age: 76

Médecin traitant : DR ALIGHIERI VALERIE

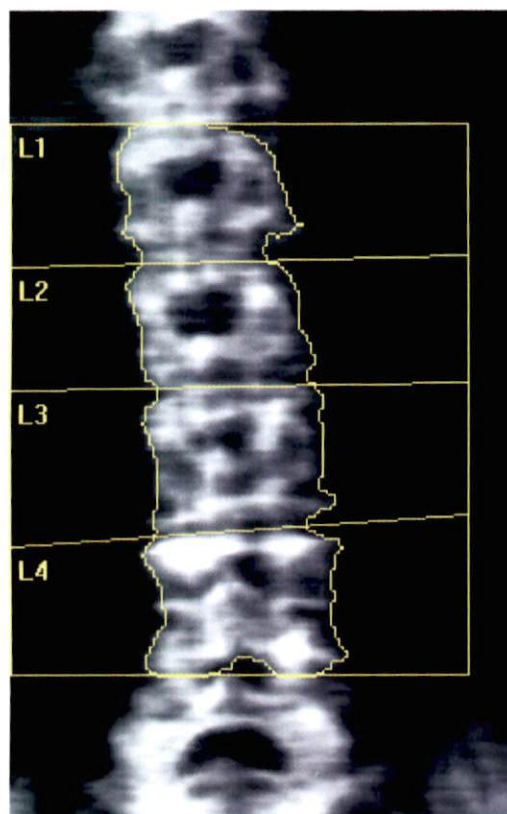

k = 1.143, d0 = 47.5
116 x 139

Information de l'examen :

Date de l'examen : 03 Mars 2021 ID: A03032107
Type d'examen : e Colonne lombaire
Analyse: 03 Mars 2021 11:55 Version 12.4:3
Colonne lombaire
Operator: H
Modèle : Explorer (S/N 90520)
Commentaire :

DXA Results Summary:

Région	Surface (cm ²)	CMO (g)	DMO (g/cm ²)	T - Score	Z - Score
L1	13.49	8.69	0.644	-2.6	-0.4
L2	13.38	9.94	0.743	-2.6	-0.2
L3	15.83	12.57	0.794	-2.6	-0.1
L4	16.47	14.36	0.872	-2.2	0.4
Total	59.17	45.57	0.770	-2.5	-0.1

CV TOTALE DMO 1.0%, ACF = 1.001, BCF = 0.995, TH = 6.208

Classification WHO : Ostéoporose

Risque fracturaire : Haute

Total

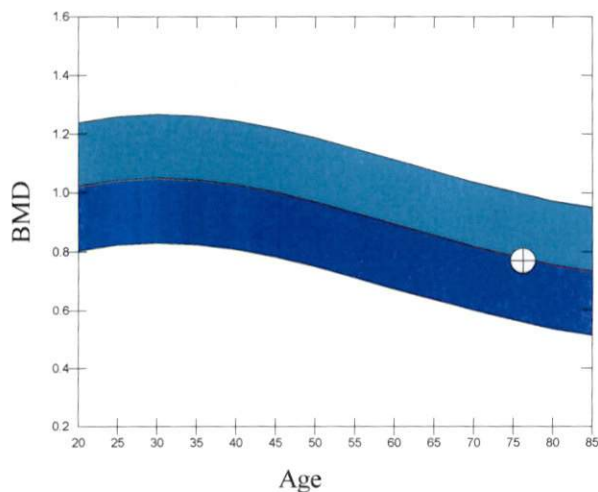

Courbe de références et scores adaptés à Blanc Féminin

Source: Hologic

Commentaire du médecin :

HOLOGIC®

CENTRE DE RADIODIAGNOSTIC ROUDANI

400, Bd Brahim Roudani 1^{er} étage -Maarif
Casablanca , Maroc 20100

Téléphone : 022 25 22 96

Télécopie : 022 23 50 68

Nom : BENJELLOUN, CHRISTIANE
ID du patient :
DOB: 03 January 1945

Sexe : Féminin
Groupe ethnique : Blanc

Taille : 160.0 cm
Poids : 55.0 kg
Age: 76

Médecin traitant : DR ALIGHIERI VALERIE

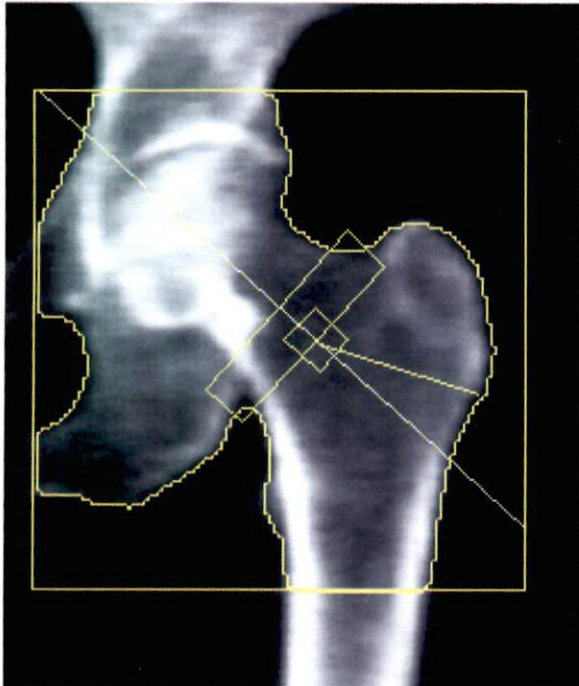

k = 1.141, d0 = 50.4
109 x 110

Information de l'examen :

Date de l'examen : 03 Mars 2021 ID: A03032108
Type d'examen : e Hanche gauche
Analyse: 03 Mars 2021 11:44 Version 12.4:3
Hanche gauche
Operator: H
Modèle : Explorer (S/N 90520)
Commentaire :

DXA Results Summary:

Région	Surface (cm ²)	CMO (g)	DMO (g/cm ²)	T - Score	Z - Score
Col	5.04	2.73	0.542	-2.8	-0.6
Troch	8.83	5.53	0.626	-0.8	0.8
Inter	18.95	14.56	0.769	-2.1	-0.5
Total	32.82	22.82	0.695	-2.0	-0.2
de Ward	1.04	0.44	0.417	-2.7	0.2

CV TOTALE DMO 1.0%, ACF = 1.001, BCF = 0.995, TH = 5.281

WHO Classification: Osteopenia

Fracture Risk: Increased

Total

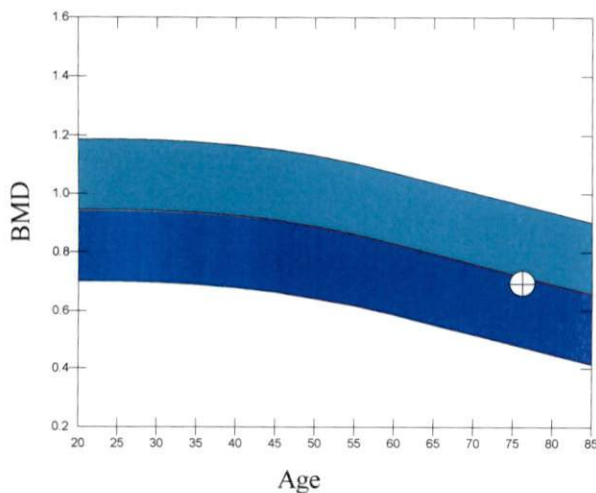

Courbe de références et scores adaptés à Blanc Féminin

Source: NHANES

Commentaire du médecin :

HOLOGIC®

CENTRE DE RADIODIAGNOSTIC ROUDANI

400, Bd Brahim Roudani 1^{er} étage -Maarif ,
Casablanca , Maroc 20100

Téléphone : 022 25 22 96

Télécopie : 022 23 50 68

Nom : BENJELLOUN, CHRISTIANE
ID du patient :
DOB: 03 January 1945

Sexe : Féminin
Groupe ethnique : Blanc

Taille : 160.0 cm
Poids : 55.0 kg
Age: 76

Médecin traitant : DR ALIGHIERI VALERIE

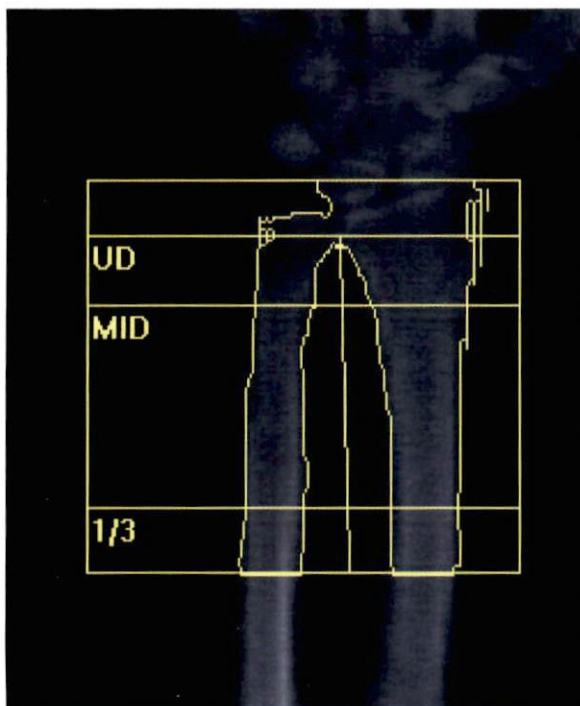

k = 1.198, d0 = 66.1
189 x 86, Longueur avant-bras : 23.5 cm

Information de l'examen :

Date de l'examen : 03 Mars 2021 ID: A03032109
Type d'examen : e Avant Bras gauche
Analyse: 03 Mars 2021 11:54 Version 12.4:3
Avant-bras gauche
Operator: H
Modèle : Explorer (S/N 90520)
Commentaire :

DXA Results Summary:

Radius + Cubitus	Surface (cm ²)	CMO (g)	DMO (g/cm ²)	T - Score	Z - Score
UD	5.26	1.91	0.363	-1.0	1.1
MID	10.57	5.18	0.490	-1.8	1.0
1/3	3.57	2.10	0.588	-1.7	1.1
Total	19.40	9.19	0.474	-1.8	1.0

CV TOTALE DMO 1.0%, ACF = 1.001, BCF = 0.995

WHO Classification: Osteopenia
Fracture Risk: Increased

Total (Radius + Ulna)

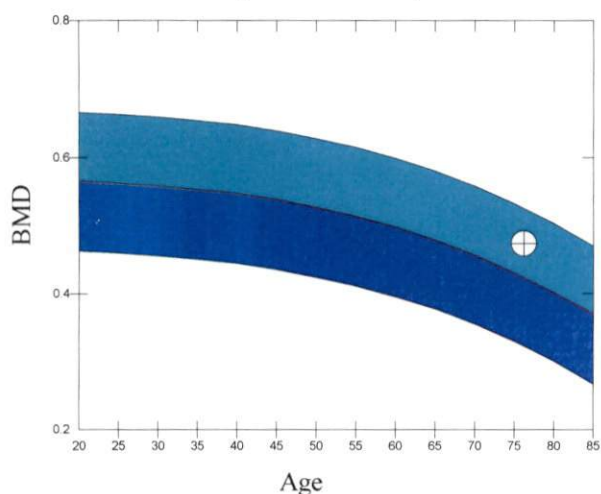

Courbe de références et scores adaptés à Blanc Féminin

Source: Hologic

Commentaire du médecin :

HOLOGIC®