

RECOMMANDATIONS IMPORTANTES A LIRE POUR ACTIVER LES REMBOURSEMENTS ET EVITER LES REJETS

Conditions générales :

Le cadre réservé à l'adhérent doit être dûment renseigné.

Le cadre réservé au médecin doit être renseigné par le praticien lui-même notamment la nature de la maladie.

La validité de la feuille de soins est limitée à 3 mois à compter de la première consultation.

L'entente préalable est exigée pour toute hospitalisation médicale, chirurgicale, soins dentaires spéciaux, extractions multiples, parodontie orthodontie, prothèses dentaires, prothèses auditives ou orthopédiques ainsi que pour tous les actes effectués en série.

En cas d'accident, une déclaration précisant les causes et circonstances de l'accident est à joindre à la feuille de soins.

Pharmacie :

Les vignettes des médicaments doivent être obligatoirement jointes aux ordonnances.

Pour les médicaments sans vignettes une facture de la pharmacie doit être jointe.

Diagnostique et Biologie :

La facture ainsi qu'une copie des résultats des analyses ou du compte rendu (sous pli confidentiel) doivent être jointes à l'ordonnance médicale pour toute demande de remboursement.

Un pli confidentiel du médecin prescripteur des analyses ou radios peut être demandé par le médecin conseil de la mutuelle.

Optique :

L'ordonnance du médecin prescripteur et la facture de l'opticien sont à joindre à la feuille de soins.

Rééducation :

L'entente préalable renseignée par le médecin prescripteur est exigée avant le début des séances de rééducations.

Pour le remboursement, la facture et le calendrier des séances effectuées sont à joindre à la feuille de soins.

Prothèse :

En cas de prothèses ou de traitement canalaires, l'accord préalable renseigné sur la feuille de soins est obligatoire avant le début de traitement.

La facture doit être jointe à la feuille de soins pour toute demande de remboursement.

La radio-après soins est obligatoire en cas de prothèses ou de traitement canalaires.

Maladie et Affection Longue Durée ALD et ALC :

La déclaration de maladie chronique doit être renseignée par le médecin prescripteur et renouvelée tous les 6 mois.

Adresses Mails utiles

Déclaration : contact@mupras.com
Prendre en charge : pec@mupras.com
Adhésion et changement de statut : adhesion@mupras.com

MUPRAS garantit le respect de la loi n° 09-08 relative à la protection des personnes physiques à l'égard du traitement des données à caractère personnel.

S : Centre Allal Ben Abdellah - 6ème Etage Angle Rue Mohamed Fakir et Rue Allal Ben Abdellah - Quartier de l'Horloge Casablanca 20000 - Tél. : 05 22 20 45 45 [LG] - Fax : 05 22 22 78 18 - www.mupras.com



Déclaration de Maladie

N° M21- 0015846

☐ Maladie

☐ Dentaire

☐ Optique

64068 ☐ Autres

Cadre réservé à l'adhérent (e)

Matricule : 000883 Société : R.A.M.

☐ Actif ☐ Pensionné(e) ☒ Autre : VEUVE

Nom & Prénom : LOVKRIE SAADIA

Date de naissance : 1.1.1949 à Casa

Adresse : 63, Rue Mety, 1^{er} Ap. 19 Ben Jidia Casablanca

Tél. : 05 22 44 30 75 Total des frais engagés : 1216,80 DHS

Cadre réservé au Médecin

Dr. Hamza BENNOUNA

Cachet du médecin :

Cardiologue
Bd Abdelmoumen et Rue Abdelmalk
CASABLANCA
Tél. : 05 22 66 59 39 / 38 38

Date de consultation : 16 MARS 2021

Nom et prénom du malade : SAID Sadio Age : 72

Lien de parenté : ☐ Lui-même ☐ Conjoint ☐ Enfant

Nature de la maladie : HHT

En cas d'accident préciser les causes et circonstances :

Dans le cas où la maladie aurait un caractère confidentiel, communiquer les renseignements sous pli confidentiel à l'attention du médecin conseil de la Mutuelle.

J'atteste sur l'honneur l'exactitude des renseignements portés sur la présente déclaration. Je déclare avoir pris connaissance de la clause relative à la protection des données personnelles.

Fait à : Casablanca

Le : 17 / 3 / 2024

Signature de l'adhérent(e) :

Autorisation CNDP N° : A-A-215 / 2019

Docteur Hamza BENNOUNA

Diplômé de la Faculté de Médecine de Nancy

Spécialistes et Pathologie Cardiaque
et Vasculaire (Nancy)

Ancien Interne et Attaché des Hôpitaux de Nancy

Diplômé en Echographie et doppler Cardiaque
et Vasculaire (Nancy)

Capacité d'Aide Médicale Urgente (Nancy)

Capacité de Médecine de Catastrophe (Nancy)

الدكتور حمزة بنونة

خريج كلية الطب بنانسي (فرنسا)

اختصاصي في أمراض القلب والشرابين

طبيب سابقا بمستشفيات نانسي

خريج في الفحص الآلي للقلب والشرابين (نانسي)

خريج في طب المستعجلات بنانسي

16 MARS 2021

Casablanca, le : : الدار البيضاء ، في :

LOT 200674
EXP 03 2023
PPV 60.00

PHARMACIE 15 RAMADAN
61, Bloc Flot. Le Comptoir
Benidia - Casablanca
Tél: 05-22 45 25 21

LOT 202574
EXP 10 2023
PPV 60.00

LOT 202574
EXP 10 2023
PPV 60.00

PPV 34DH00

175DH20

PPV 175DH20

PPV 175DH20

PPV: 175DH20

Dr. Hamza BENNOUNA
Cardiologue
Bd Abdelmoumen et Rue Abdelmalek
CASABLANCA

05 22 86 38 38 - 05 22 86 39 39 : الهاتف - الدار البيضاء - إقامه هشام، زاوية شارع عبد المومن وزنقة عبد المالك أبو مروان - الدار البيضاء -
Résidence Hicham, Angle Bd Abdelmoumen et Rue Abdelmalek Abou Marouane - CASABLANCA
Tél. : 05 22 86 39 39 - 05 22 86 38 38 - Urgences : 06 61 16 96 78 - E-mail : bennounahamza@yahoo.fr

16-Mar-2021 10:14:40

CABINET DE CARDIOLOGIE DR BENNOUNA Hamza

FC 65
PR 154
QRSD 94
QT 404
QTc 420

--Axe--

P 50
QRS -18
T 44

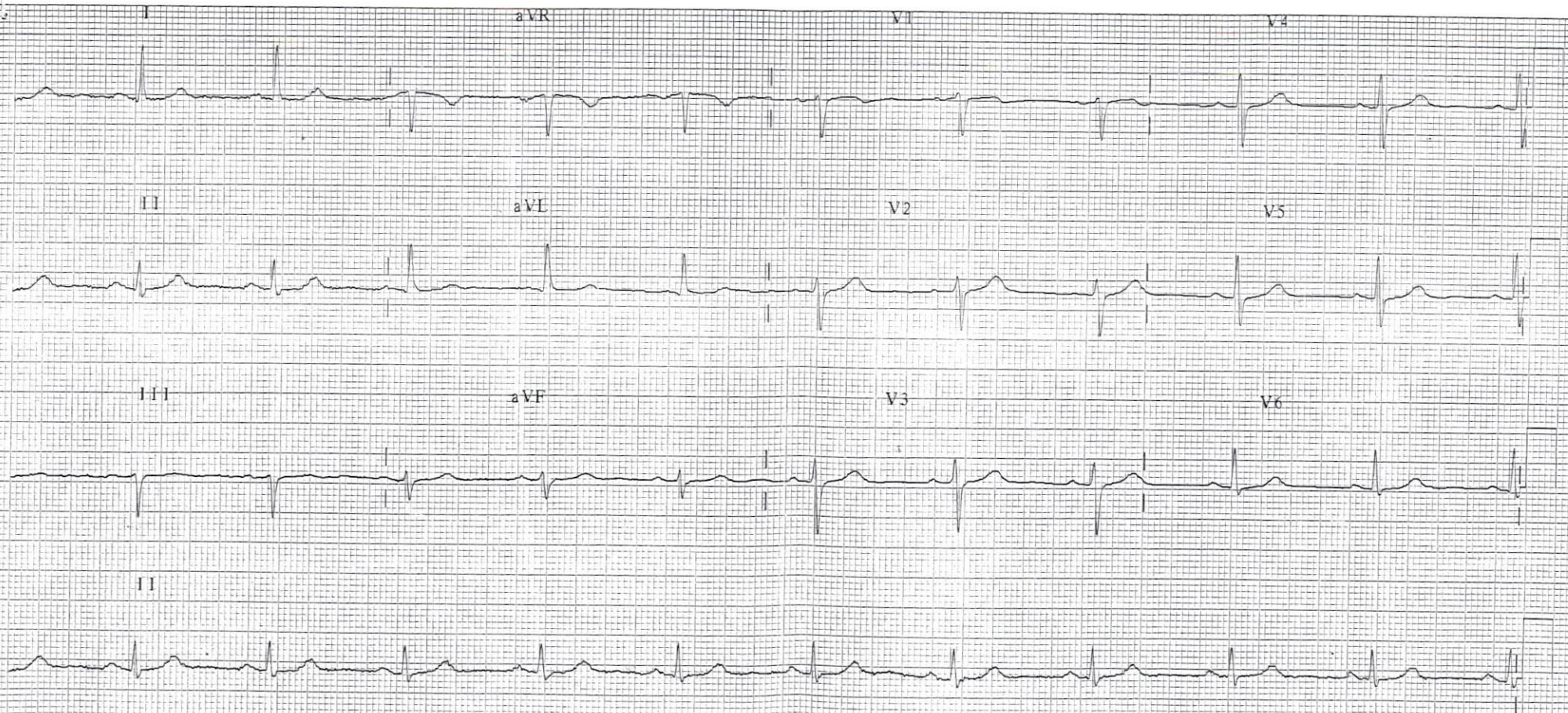

25 mm/s 10 mm/mV F ~ 0,5 Hz - 40 Hz W HP7F8 00167

70547