

RECOMMANDATIONS IMPORTANTES A LIRE POUR ACTIVER LES REMBOURSEMENTS ET EVITER LES REJETS

Conditions générales :

- Le cadre réservé à l'adhérent doit être dûment renseigné.
- Le cadre réservé au médecin doit être renseigné par le praticien lui-même notamment la nature de la maladie.
- La validité de la feuille de soins est limitée à 3 mois à compter de la première consultation.
- L'entente préalable est exigée pour toute hospitalisation médicale, chirurgicale, soins dentaires spéciaux, extractions multiples, parodontie orthodontie, prothèses dentaires, prothèses auditives ou orthopédiques ainsi que pour tous les actes effectués en série.
- En cas d'accident, une déclaration précisant les causes et circonstances de l'accident est à joindre à la feuille de soins.

Pharmacie :

- Les vignettes des médicaments doivent être obligatoirement jointes aux ordonnances.
- Pour les médicaments sans vignettes une facture de la pharmacie doit être jointe.

Radiologie et Biologie :

- La facture ainsi qu'une copie des résultats des analyses ou du compte rendu (sous pli confidentiel) doivent être jointes à l'ordonnance médicale pour toute demande de remboursement.
- Un pli confidentiel du médecin prescripteur des analyses ou radios peut être demandé par le médecin conseil de la mutuelle.

Optique :

- L'ordonnance du médecin prescripteur et la facture de l'opticien sont à joindre à la feuille de soins.

Rééducation :

- L'entente préalable renseignée par le médecin prescripteur est exigée avant le début des séances de rééducations.
- Pour le remboursement, la facture et le calendrier des séances effectuées sont à joindre à la feuille de soins.

Dentaire :

- En cas de prothèses ou de traitement canaux, l'accord préalable renseigné sur la feuille de soins est obligatoire avant le début de traitement.
- La facture doit être jointe à la feuille de soins pour toute demande de remboursement.
- La radio-après soins est obligatoire en cas de prothèses ou de traitement canaux.

Maladie et Affection Longue Durée ALD et ALC :

- La déclaration de maladie chronique doit être renseignée par le médecin prescripteur et renouvelée tous les 6 mois.

Adresses Mails utiles

- Réclamation : contact@mupras.com
- Prise en charge : pec@mupras.com
- Adhésion et changement de statut : adhesion@mupras.com

La MUPRAS garantit le respect de la loi n° 09-08 relative à la protection des personnes physiques à l'égard du traitement des données à caractère personnel.

MUPRAS : Centre Allal Ben Abdellah - 6ème Etage Angle Rue Mohamed Fakir et Rue Allal Ben Abdellah - Quartier de l'Horloge Casablanca 20000 - Tél. : 05 22 20 45 45 (LG) - Fax : 05 22 22 78 18 - www.mupras.com



MUPRAS
Mutuelle de Prévoyance
& d'Actions Sociales
de Royal Air Maroc

Déclaration de Maladie

N° W19-491262

65008

☐ Maladie

☐ Dentaire

☐ Optique

☐ Autres

Cadre réservé à l'adhérent (e)

Matricule : 5301 Société :

☐ Actif ☒ Pensionné(e) ☐ Autre :

Nom & Prénom : MME NEBBATE NAJAT

Date de naissance : 16-06-59

Adresse :

Tél. : 0665110891 Total des frais engagés : 360,00 Dhs

Cadre réservé au Médecin

Cachet du médecin :

Dr. BAKRIM MOHAMED
OPHTALMOLOGUE
Maladies et Chirurgie des Yeux
Cheridia, 323 Rd. Oued Daoura
CASA LANCIA
216

Date de consultation : 20/04/2021

Nom et prénom du malade : NEBBATE NAJAT Age : 62ans

Lien de parenté : ☒ Lui-même ☐ Conjoint ☐ Enfant

Nature de la maladie : Vice de refraction ; hypertension oculaire

En cas d'accident préciser les causes et circonstances :

Dans le cas où la maladie aurait un caractère confidentiel, communiquer les renseignements sous pli confidentiel à l'attention du médecin conseil de la Mutuelle.

J'atteste sur l'honneur l'exactitude des renseignements portés sur la présente déclaration. Je déclare avoir pris connaissance de la clause relative à la protection des données personnelles.

Fait à : Le : / /

Signature de l'adhérent(e) :

Dr Mohamed BAKRIM

* Spécialiste en Chirurgie et Maladies des Yeux

* Traitement par laser

* Chirurgie par phaco-émulsification, Strabisme

* Membre titulaire de la société Française d'ophtalmologie

* Membre de l'Américain Academy of ophtalmology



الدكتور محمد باكريم

اختصاصي في أمراض وجراحة العيون

جراحة قصر البصر: العلاج بالليزر

الجلالة بدون تخدير - حول البصر

عضو فعلي في الجمعية الفرنسية لأطباء العيون

عضو في الأكاديمية الأمريكية لأمراض العيون

Casablanca, le

20/02/2022

في الدار البيضاء،

NEBBATE NAJAT

4

VL OD = (92° - 1,25)

OG = (95° - 0,50) - 0,50 zph.

VTAR, organique, progressive

VP add OOG + 3,00 zph.



110.60

4 CODORAE cl. 26/1 < 1/5) OOG.

110.60

Dr. Mohamed BAKRIM
Ophtalmologue
Casablanca
0022912200000713

Opticien - Optométriste
25 Rue 87 Hakam 2 Casablanca
05 22 91 42 65

Dr. BAKRIM Mohamed
OPHTALMOLOGUE
Maladies et Chirurgie des Yeux
Place Chahdia, 323 Bd. Oued Daoura
Casablanca - CASABLANCA
05 22 91 42 65

ساحة الشهدية، 323 شارع واد الدورة - الألفة - الدار البيضاء - العيادة : 05 22 91 42 65

Place Chahdia, 323 Bd Oued daoura - Oulfa - Casablanca - Cabinet : 05 22 91 42 65

N° Lot :

902739

Per :

07/2021

PPV (DH) :

110,60



CHAOUFI OPTIQUE

2125 Rue 87 Hakam 2 - Casablanca

Tél : 05 22 85 37 24

أشعوفي أوبتيك

2125 زنقة 87 حكم 2 - البيضاء

الهاتف : 05 22 85 37 24

Casablanca, le : 27-03-21

Facture N° 001527

N: NEBBAT Nagej Droit

N° de Nomenclature :

Docteur : DOCTEUR BAK RIT.

Monture : 21 opt. 500 DIA.

Verres : P100 0000 00.

00 (92 - 1.25)

06 (95 - 0.50) - 0.50

000 + 3.00G.

1.000 DIA.

Total....

4.500 DIA.

Arrêtée la Présente Facture a la somme de :

Chèque - N° 1000000000

Patente : 36612630 - I.F : 45521250 - I.C.E : 001999414000008

Dr Mohamed BAKRIM

* Spécialiste en Chirurgie et Maladies des Yeux

* Traitement par laser

* Chirurgie par phaco-émulsification, Strabisme

* Membre titulaire de la société Française d'ophtalmologie

* Membre de l'Américain Academy of ophthalmology



الدكتور محمد باكريم

اختصاصي في أمراض وجراحة العيون

جراحة قصر البصر : العلاج بالليزر

الجلالة بدون تخدير - حول البصر

عضو فعلي في الجمعية الفرنسية لأطباء العيون

عضو في الأكاديمية الأمريكية لأمراض العيون

Casablanca, le

20/02/2021

الدار البيضاء، في

SUP CV Humphrey à M^{re} NEBBATE

NIATAT



Cardiologist

Dr. BAKRIM Mohamed
OPHTALMOLOGUE

Maladies et Chirurgie des Yeux
Place Chahdia, 323 Bd. Oued Daoura

Oulfa - CASABLANCA

Tél : 05 22 91 42 65

ساحة الشهيدية، 323 شارع واد الدورة - الألفة - الدار البيضاء - العيادة : 05 22 91 42 65

Place Chahdia, 323 Bd Oued daoura - Oulfa - Casablanca - Cabinet : 05 22 91 42 65



مصحة الاختصاصات الشفاء

Clinique des Spécialités Achifaa

Angle Rues Lahcen El Arjoun et Lavoisier (face Hôpital 20 Août) - Tél.: 05 22 86 22 86
05 22 85 92 20 (10 L.G.) - Fax : 05 22 86 22 23 - Casablanca - Maroc

Casablanca , Le 24/02/2021

Compte Rendu du champ visuel automatisé :

Cher Docteur ,

L'examen du champ visuel de Mme NEBBATE NAJAT agée de 61 ans montre au seuil central 24-2 Sita-Standard.

Au Blanc - Blanc :

Pour L'oeil Droit :

Les indices de fiabilités : -Seuil fovéal 35dB.

- Pertes de fixations 0/0 - Faux positifs : 11 % - Faux négatifs : 8 %

- Atteinte diffuse par des points absolus et pseudo absolus dans le cadran le coté supéro et inféro nasal du champ visuel qui se traduit par la déviation individuelle .

- THG : Hors les limites normales.

- Les indices globaux - MD normal - perturbés; PSD à P< 5%

Pour L'oeil gauche :

- Les indices de fiabilités : -Seuil fovéal 36 dB.

- Pertes de fixations 0/0 - Faux positifs : 5 % - Faux négatifs : 1 %

- Atteinte diffuse par des points relatifs dans le cadran le coté inféro nasal du champ visuel qui se traduit par la déviation individuelle .

- THG : dans les limites normales.

- Les indices globaux : - MD normal - perturbés; PSD à P< 5%

- Conclusion :

Donc, l'examen du champ visuel au blanc-blanc montre :

- **Oeil Droit** - Déficit pseudos absolus dans le cadran le coté supéro et inféro nasal du champ visuel

- **Oeil Gauche** :- un petit déficit relatif au niveau du champ visuel nasal

Diminution de la sensibilité rétinienne au niveau de la périphérique du champ visuel au niveau des yeux

Patient: NEBBATE, Najat

DDN: 30 juin 1959

Sexe: Femme

ID: 214706056



Clinique Achifaa

OS Analyse de champ unique

Central 24-2 Test de seuil

Contrôle de fixation: Suivi du regard
Cible de fixation: Centrale
Pertes de fixation: 0/0
Erreurs faux pos.: 5%
Erreurs faux nég.: 1%
Durée du test: 03:56
Fovéa: 34 dB

Stimulus: III, Blanc
Fond: 31,5 asb
Stratégie: SITA Standard
Diam. pupille: 6,1 mm *
Acuité visuelle: Rx: +2,50 DS

Date: 24 févr. 2021
Heure: 12:07
Âge: 61

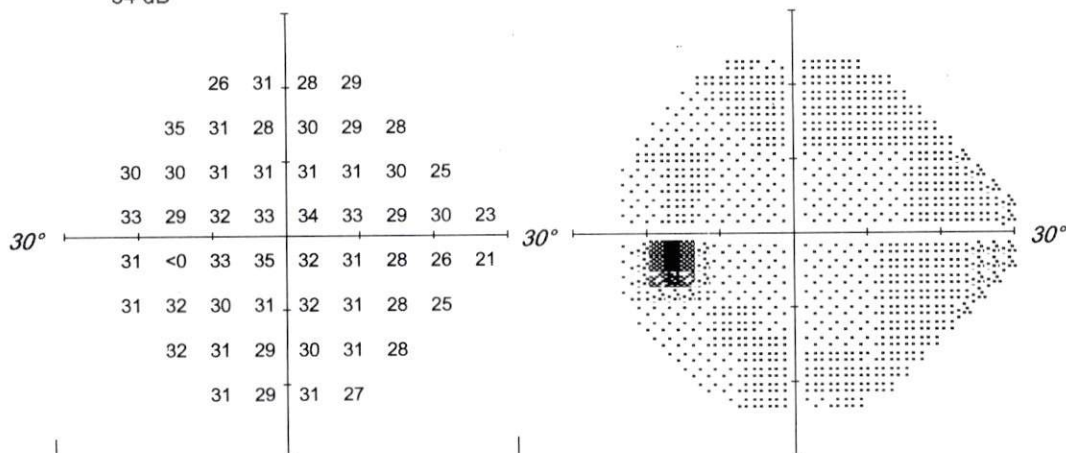

0	5	1	2
7	2	-1	1
2	1	1	1
4	1	1	2
1	1	3	-1
1	1	-1	-1
2	1	-2	-1
2	0	2	-1

Déviati6n Totale

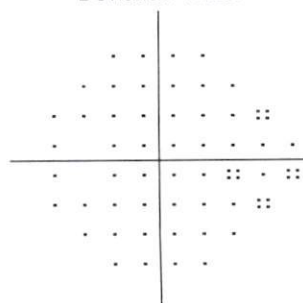

-2	3	-1	0
5	0	-3	-1
0	-1	-1	-1
2	-1	-1	0
-1	-1	1	-3
-1	-1	-3	-3
0	-1	-4	-3
0	-2	0	-3

Déviati6n individuelle

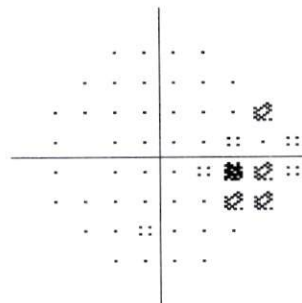

THG: Hors limites normales

VFI: 99%
MD24-2: 0,05 dB
PSD24-2: 2,11 dB P < 5%

:: P < 5%
■ P < 2%
■ P < 1%
■ P < 0.5%



Commentaires

Signature



Patient: NEBBATE, Najat

DDN: 30 juin 1959

Sexe: Femme

ID: 214706056



Clinique Achifaa

OD Analyse de champ unique

Central 24-2 Test de seuil

Contrôle de fixation: Suivi du regard
Cible de fixation: Centrale
Pertes de fixation: 0/0
Erreurs faux pos.: 11%
Erreurs faux nég.: 8%
Durée du test: 05:06
Fovéa: 35 dB

Stimulus: III, Blanc
Fond: 31,5 asb
Stratégie: SITA Standard
Diam. pupille: 2,0 mm *
Acuité visuelle: Rx: +3,25 DS -1,25 DC X 92

Date: 24 févr. 2021

Heure: 11:24

Âge: 61

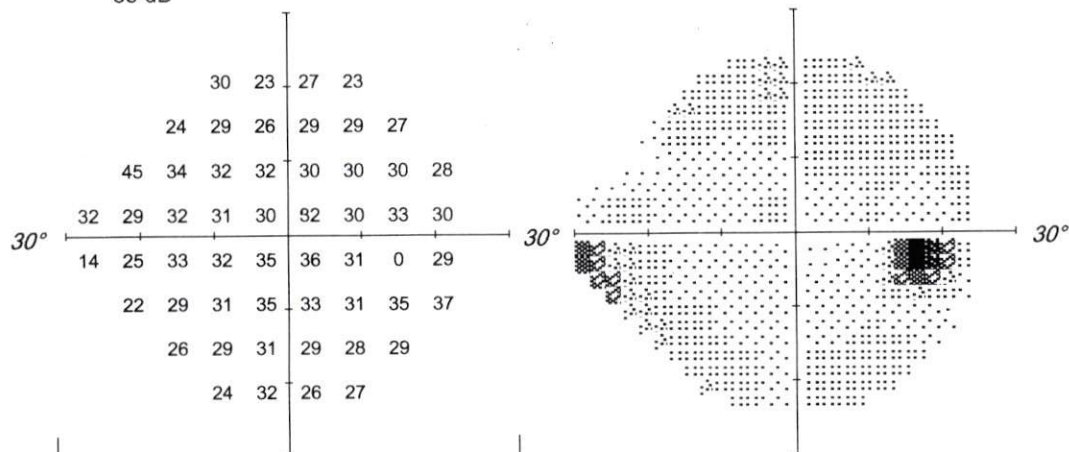

--	--	--	--	--	--	--	--	--	--	--	--	--	--	--	--	--	--	--	--	--	--	--	--	--	--	--	--	--	--	--	--	--	--	--	--	--	--	--	--	--	--	--	--	--	--	--	--	--	--	--	--	--	--	--	--	--	--	--	--	--	--	--	--	--	--	--	--	--	--	--	--	--	--	--	--	--	--	--	--	--	--	--	--	--	--	--	--	--	--	--	--	--	--	--	--	--	--	--	--	--	--	--	--	--	--	--	--	--	--	--	--	--	--	--	--	--	--	--	--	--	--	--	--	--	--	--	--	--	--	--	--	--	--	--	--	--	--	--	--	--	--	--	--	--	--	--	--	--	--	--	--	--	--	--	--	--	--	--	--	--	--	--	--	--	--	--	--	--	--	--	--	--	--	--	--	--	--	--	--	--	--	--	--	--	--	--	--	--	--	--	--	--	--	--	--	--	--	--	--	--	--	--	--	--	--	--	--	--	--	--	--	--	--	--	--	--	--	--	--	--	--	--	--	--	--	--	--	--	--	--	--	--	--	--	--	--	--	--	--	--	--	--	--	--	--	--	--	--	--	--	--	--	--	--	--	--	--	--	--	--	--	--	--	--	--	--	--	--	--	--	--	--	--	--	--	--	--	--	--	--	--	--	--	--	--	--	--	--	--	--	--	--	--	--	--	--	--	--	--	--	--	--	--	--	--	--	--	--	--	--	--	--	--	--	--	--	--	--	--	--	--	--	--	--	--	--	--	--	--	--	--	--	--	--	--	--	--	--	--	--	--	--	--	--	--	--	--	--	--	--	--	--	--	--	--	--	--	--	--	--	--	--	--	--	--	--	--	--	--	--	--	--	--	--	--	--	--	--	--	--	--	--	--	--	--	--	--	--	--	--	--	--	--	--	--	--	--	--	--	--	--	--	--	--	--	--	--	--	--	--	--	--	--	--	--	--	--	--	--	--	--	--	--	--	--	--	--	--	--	--	--	--	--	--	--	--	--	--	--	--	--	--	--	--	--	--	--	--	--	--	--	--	--	--	--	--	--	--	--	--	--	--	--	--	--	--	--	--	--	--	--	--	--	--	--	--	--	--	--	--	--	--	--	--	--	--	--	--	--	--	--	--	--	--	--	--	--	--	--	--	--	--	--	--	--	--	--	--	--	--	--	--	--	--	--	--	--	--	--	--	--	--	--	--	--	--	--	--	--	--	--	--	--	--	--	--	--	--	--	--	--	--	--	--	--	--	--	--	--	--	--	--	--	--	--	--	--	--	--	--	--	--	--	--	--	--	--	--	--	--	--	--	--	--	--	--	--	--	--	--	--	--	--	--	--	--	--	--	--	--	--	--	--	--	--	--	--	--	--	--	--	--	--	--	--	--	--	--	--	--	--	--	--	--	--	--	--	--	--	--	--	--	--	--	--	--	--	--	--	--	--	--	--	--	--	--	--	--	--	--	--	--	--	--	--	--	--	--	--	--	--	--	--	--	--	--	--	--	--	--	--	--	--	--	--	--	--	--	--	--	--	--	--	--	--	--	--	--	--	--	--	--	--	--	--	--	--	--	--	--	--	--	--	--	--	--	--	--	--	--	--	--	--	--	--	--	--	--	--	--	--	--	--	--	--	--	--	--	--	--	--	--	--	--	--	--	--	--	--	--	--	--	--	--	--	--	--	--	--	--	--	--	--	--	--	--	--	--	--	--	--	--	--	--	--	--	--	--	--	--	--	--	--	--	--	--	--	--	--	--	--	--	--	--	--	--	--	--	--	--	--	--	--	--	--	--	--	--	--	--	--	--	--	--	--	--	--	--	--	--	--	--	--	--	--	--	--	--	--	--	--	--	--	--	--	--	--	--	--	--	--	--	--	--	--	--	--	--	--	--	--	--	--	--	--	--	--	--	--	--	--	--	--	--	--	--	--	--	--	--	--	--	--	--	--	--	--	--	--	--	--	--	--	--	--	--	--	--	--	--	--	--	--	--	--	--	--	--	--	--	--	--	--	--	--	--	--	--	--	--	--	--	--	--	--	--	--	--	--	--	--	--	--	--	--	--	--	--	--	--	--	--	--	--	--	--	--	--	--	--	--	--	--	--	--	--	--	--	--	--	--	--	--	--	--	--	--	--	--	--	--	--	--	--	--	--	--	--	--	--	--	--	--	--	--	--	--	--	--	--	--	--	--	--	--	--	--	--	--	--	--	--	--	--	--	--	--	--	--	--	--	--	--	--	--	--	--	--	--	--	--	--	--	--	--	--	--	--	--	--	--	--	--	--	--	--	--	--	--	--	--	--	--	--	--	--	--	--	--	--	--	--	--	--	--	--	--	--	--	--	--	--	--	--	--	--	--	--	--	--	--	--	--	--	--	--	--	--	--	--	--	--	--	--	--	--	--	--	--	--	--	--	--	--	--	--	--	--	--	--	--	--	--	--	--	--	--	--	--	--	--	--	--	--	--	--	--	--	--	--	--	--	--	--	--	--	--	--	--	--	--	--	--	--	--	--	--	--	--	--	--	--	--	--	--	--	--	--	--	--	--	--	--	--	--	--	--	--	--	--	--	--	--	--	--	--	--	--	--	--	--	--	--	--	--	--	--	--	--	--	--	--	--	--	--	--	--	--	--	--	--	--	--	--	--	--	--	--	--	--	--	--	--	--	--	--	--	--	--	--	--	--	--	--	--	--	--	--	--	--	--	--	--	--	--	--	--	--	--	--	--	--	--	--	--	--	--	--	--	--	--	--	--	--	--	--	--	--	--	--	--	--	--	--	--	--	--	--	--	--	--	--	--	--	--	--	--	--	--	--	--	--	--	--	--	--	--	--	--	--	--	--	--	--	--	--	--	--	--	--	--	--	--	--	--	--	--	--	--	--	--	--	--	--	--	--	--	--	--	--	--	--	--	--	--	--	--	--	--	--	--	--	--	--	--	--	--	--	--	--	--	--	--	--	--	--	--	--	--	--	--	--	--	--	--	--	--	--	--	--	--	--	--	--	--	--	--	--	--	--	--	--	--	--	--	--	--	--	--	--	--	--	--	--	--	--	--	--	--	--	--	--	--	--	--	--	--	--	--	--	--	--	--	--

Déviati6n Totale

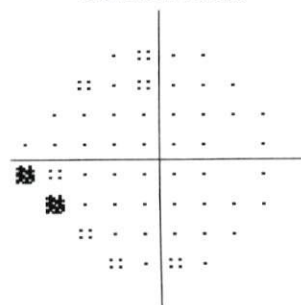

--	--	--	--	--	--	--	--	--	--	--	--	--	--	--	--	--	--	--	--	--	--	--	--	--	--	--	--	--	--	--	--	--	--	--	--	--	--	--	--	--	--	--	--	--	--	--	--	--	--	--	--	--	--	--	--	--	--	--	--	--	--	--	--	--	--	--	--	--	--	--	--	--	--	--	--	--	--	--	--	--	--	--	--	--	--	--	--	--	--	--	--	--	--	--	--	--	--	--	--	--	--	--	--	--	--	--	--	--	--	--	--	--	--	--	--	--	--	--	--	--	--	--	--	--	--	--	--	--	--	--	--	--	--	--	--	--	--	--	--	--	--	--	--	--	--	--	--	--	--	--	--	--	--	--	--	--	--	--	--	--	--	--	--	--	--	--	--	--	--	--	--	--	--	--	--	--	--	--	--	--	--	--	--	--	--	--	--	--	--	--	--	--	--	--	--	--	--	--	--	--	--	--	--	--	--	--	--	--	--	--	--	--	--	--	--	--	--	--	--	--	--	--	--	--	--	--	--	--	--	--	--	--	--	--	--	--	--	--	--	--	--	--	--	--	--	--	--	--	--	--	--	--	--	--	--	--	--	--	--	--	--	--	--	--	--	--	--	--	--	--	--	--	--	--	--	--	--	--	--	--	--	--	--	--	--	--	--	--	--	--	--	--	--	--	--	--	--	--	--	--	--	--	--	--	--	--	--	--	--	--	--	--	--	--	--	--	--	--	--	--	--	--	--	--	--	--	--	--	--	--	--	--	--	--	--	--	--	--	--	--	--	--	--	--	--	--	--	--	--	--	--	--	--	--	--	--	--	--	--	--	--	--	--	--	--	--	--	--	--	--	--	--	--	--	--	--	--	--	--	--	--	--	--	--	--	--	--	--	--	--	--	--	--	--	--	--	--	--	--	--	--	--	--	--	--	--	--	--	--	--	--	--	--	--	--	--	--	--	--	--	--	--	--	--	--	--	--	--	--	--	--	--	--	--	--	--	--	--	--	--	--	--	--	--	--	--	--	--	--	--	--	--	--	--	--	--	--	--	--	--	--	--	--	--	--	--	--	--	--	--	--	--	--	--	--	--	--	--	--	--	--	--	--	--	--	--	--	--	--	--	--	--	--	--	--	--	--	--	--	--	--	--	--	--	--	--	--	--	--	--	--	--	--	--	--	--	--	--	--	--	--	--	--	--	--	--	--	--	--	--	--	--	--	--	--	--	--	--	--	--	--	--	--	--	--	--	--	--	--	--	--	--	--	--	--	--	--	--	--	--	--	--	--	--	--	--	--	--	--	--	--	--	--	--	--	--	--	--	--	--	--	--	--	--	--	--	--	--	--	--	--	--	--	--	--	--	--	--	--	--	--	--	--	--	--	--	--	--	--	--	--	--	--	--	--	--	--	--	--	--	--	--	--	--	--	--	--	--	--	--	--	--	--	--	--	--	--	--	--	--	--	--	--	--	--	--	--	--	--	--	--	--	--	--	--	--	--	--	--	--	--	--	--	--	--	--	--	--	--	--	--	--	--	--	--	--	--	--	--	--	--	--	--	--	--	--	--	--	--	--	--	--	--	--	--	--	--	--	--	--	--	--	--	--	--	--	--	--	--	--	--	--	--	--	--	--	--	--	--	--	--	--	--	--	--	--	--	--	--	--	--	--	--	--	--	--	--	--	--	--	--	--	--	--	--	--	--	--	--	--	--	--	--	--	--	--	--	--	--	--	--	--	--	--	--	--	--	--	--	--	--	--	--	--	--	--	--	--	--	--	--	--	--	--	--	--	--	--	--	--	--	--	--	--	--	--	--	--	--	--	--	--	--	--	--	--	--	--	--	--	--	--	--	--	--	--	--	--	--	--	--	--	--	--	--	--	--	--	--	--	--	--	--	--	--	--	--	--	--	--	--	--	--	--	--	--	--	--	--	--	--	--	--	--	--	--	--	--	--	--	--	--	--	--	--	--	--	--	--	--	--	--	--	--	--	--	--	--	--	--	--	--	--	--	--	--	--	--	--	--	--	--	--	--	--	--	--	--	--	--	--	--	--	--	--	--	--	--	--	--	--	--	--	--	--	--	--	--	--	--	--	--	--	--	--	--	--	--	--	--	--	--	--	--	--	--	--	--	--	--	--	--	--	--	--	--	--	--	--	--	--	--	--	--	--	--	--	--	--	--	--	--	--	--	--	--	--	--	--	--	--	--	--	--	--	--	--	--	--	--	--	--	--	--	--	--	--	--	--	--	--	--	--	--	--	--	--	--	--	--	--	--	--	--	--	--	--	--	--	--	--	--	--	--	--	--	--	--	--	--	--	--	--	--	--	--	--	--	--	--	--	--	--	--	--	--	--	--	--	--	--	--	--	--	--	--	--	--	--	--	--	--	--	--	--	--	--	--	--	--	--	--	--	--	--	--	--	--	--	--	--	--	--	--	--	--	--	--	--	--	--	--	--	--	--	--	--	--	--	--	--	--	--	--	--	--	--	--	--	--	--	--	--	--	--	--	--	--	--	--	--	--	--	--	--	--	--	--	--	--	--	--	--	--	--	--	--	--	--	--	--	--	--	--	--	--	--	--	--	--	--	--	--	--	--	--	--	--	--	--	--	--	--	--	--	--	--	--	--	--	--	--	--	--	--	--	--	--	--	--	--	--	--	--	--	--	--	--	--	--	--	--	--	--	--	--	--	--	--	--	--	--	--	--	--	--	--	--	--	--	--	--	--	--	--	--	--	--	--	--	--	--	--	--	--	--	--	--	--	--	--	--	--	--	--	--	--	--	--	--	--	--	--	--	--	--	--	--	--	--	--	--	--	--	--	--	--	--	--	--	--	--	--	--	--	--	--	--	--	--	--	--	--	--	--	--	--	--	--	--	--	--	--	--	--	--	--	--	--	--	--	--	--	--	--	--	--	--	--	--	--	--	--	--	--	--	--	--	--	--	--	--	--	--	--	--	--	--	--	--	--	--	--	--	--	--	--	--	--	--	--	--	--	--	--	--	--	--	--	--	--	--	--	--	--	--	--	--	--	--	--	--	--	--	--	--	--	--	--	--	--	--	--	--	--	--	--	--	--	--	--	--	--	--

Déviati6n individuelle

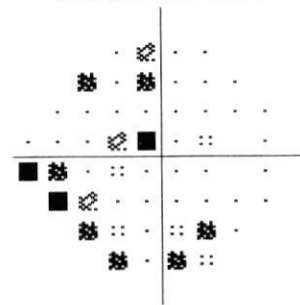

THG: Hors limites normales

VFI: 97%

MD24-2: -0,05 dB

PSD24-2: 3,66 dB P < 0,5%

:: P < 5%
■ P < 2%
■ P < 1%
■ P < 0.5%



Commentaires

Signature





مصلحة الاختصاصات الشفاء

Clinique des Spécialités Achifaa

Angle Rues Lahcen El Arjoune et Lavoisier (face Hôpital 20 Août)
05 22 85 92 20 (10 L.G.) - Fax : 05 22 86 22 23 - Casablanca - Maroc

F A C T U R E

N° 202 101 307 / 2021 du 24/02/2021

Nom patient	NEBBATE NAJAT	Entrée 24/02/2021	Sortie 24/02/2021
Prise en charge	PAYANTS		

	Nombre	Lettre Clé	Prix Unitaire	Montant
PRESTATIONS INTERNES				
CHAMP VISUEL	1,00		500,00	500,00
			Sous-Total	500,00
Total Frais Clinique				500,00

	Total général	500,00
Arrêtée la présente facture à la somme de : CINQ CENTS DIRHAMS		

Encaissements	Espèces				Total encaissé	Solde
	500,00				500,00	0,00

CLINIQUE ACHIFAA
Angle Rues Lahcen El Arjoune et Lavoisier
Tél: 05 22 85 92 20 - 05 22 86 22 23
Soc. Anonyme

Angle Rues Lahcen El Arjoune et Lavoisier (face Hôpital 20 Août) - Casablanca - Maroc
Tél.: 05 22 85 92 20 (10 L.G.) - Fax : 05 22 86 22 23 - URGENCES 24/24 مستعجلات
E-mail : cliniqueachifaa@menara.ma - Cpt : 190780212119260735000196
I.F. : 40158488 - CNSS : 7724223 - Patente N° : 37908413 - ICE : 001743751000001