

RECOMMANDATIONS IMPORTANTES A LIRE POUR ACTIVER LES REMBOURSEMENTS ET EVITER LES REJETS

Conditions générales :

- Le cadre réservé à l'adhérent doit être dûment renseigné.
- Le cadre réservé au médecin doit être renseigné par le praticien lui-même notamment la nature de la maladie.
- La validité de la feuille de soins est limitée à 3 mois à compter de la première consultation.
- L'entente préalable est exigée pour toute hospitalisation médicale, chirurgicale, soins dentaires spéciaux, extractions multiples, parodontie orthodontie, prothèses dentaires, prothèses auditives ou orthopédiques ainsi que pour tous les actes effectués en série.
- En cas d'accident, une déclaration précisant les causes et circonstances de l'accident est à joindre à la feuille de soins.

Pharmacie :

- Les vignettes des médicaments doivent être obligatoirement jointes aux ordonnances.
- Pour les médicaments sans vignettes une facture de la pharmacie doit être jointe.

Radiologie et Biologie :

- La facture ainsi qu'une copie des résultats des analyses ou du compte rendu (sous pli confidentiel) doivent être jointes à l'ordonnance médicale pour toute demande de remboursement.
- Un pli confidentiel du médecin prescripteur des analyses ou radios peut être demandé par le médecin conseil de la mutuelle.

Optique :

- L'ordonnance du médecin prescripteur et la facture de l'opticien sont à joindre à la feuille de soins.

Rééducation :

- L'entente préalable renseignée par le médecin prescripteur est exigée avant le début des séances de rééducations.
- Pour le remboursement, la facture et le calendrier des séances effectuées sont à joindre à la feuille de soins.

Dentaire :

- En cas de prothèses ou de traitement canaux, l'accord préalable renseigné sur la feuille de soins est obligatoire avant le début de traitement.
- La facture doit être jointe à la feuille de soins pour toute demande de remboursement.
- La radio-après soins est obligatoire en cas de prothèses ou de traitement canaux.

Maladie et Affection Longue Durée ALD et ALC :

- La déclaration de maladie chronique doit être renseignée par le médecin prescripteur et renouvelée tous les 6 mois.

Adresses Mails utiles

- Réclamation : contact@mupras.com
- Prise en charge : pec@mupras.com
- Adhésion et changement de statut : adhesion@mupras.com

La MUPRAS garantit le respect de la loi n° 09-08 relative à la protection des personnes physiques à l'égard du traitement des données à caractère personnel.

MUPRAS : Centre Allal Ben Abdellah - 6ème Etage Angle Rue Mohamed Fakir et Rue Allal Ben Abdellah - Quartier de l'Horloge
Casablanca 20000 - Tél : 05 22 20 45 45 (LG) - Fax : 05 22 22 78 18 - www.mupras.com



Déclaration de Maladie

N° W21-610952

65366

☒ Maladie ☐ Dentaire ☐ Optique ☐ Autres

Cadre réservé à l'adhérent (e)

Matricule : 5036 Société : RAM

☒ Actif ☐ Pensionné(e) ☐ Autre

Nom & Prénom : BAIJI ABDELLATIF

Date de naissance : 27/9/1964

Adresse : HAY EL FATH 3 Rue L1 N° 8 CASA

Tél : 0661415007 Total des frais engagés : 4558,70 Dhs

Autorisation CNDP N° : A-A-215/2019

Cadre réservé au Médecin

Dr. Hamza BENNOUNA

Cachet du médecin :

Date de consultation : 08 FEV 2021

Nom et prénom du malade : BAIJI ABDELLATIF

Age : 56

Lien de parenté : ☒ Lui-même ☐ Conjoint ☐ Enfant

Nature de la maladie : HTA

En cas d'accident préciser les causes et circonstances :

Dans le cas où la maladie aurait un caractère confidentiel, communiquer les renseignements sous pli confidentiel à l'attention du médecin conseil de la Mutuelle.

J'atteste sur l'honneur l'exactitude des renseignements portés sur la présente déclaration. Je déclare avoir pris connaissance de la clause relative à la protection des données personnelles.

Fait à : CASA le : 08/02/2021

Signature de l'adhérent(e) :

RELEVÉ DES FRAIS ET HONORAIRES				
Dates des Actes	Natures des Actes	Nombre et Coefficient	Montant détaillé des Honoraires	Cachet et signature du Médecin attestant le Paiement des Actes
	Généraliste	1	3000	[Signature]
	Chirurgie	1	1000	

EXECUTION DES ORDONNANCES		
Cachet du Pharmacien ou du Fournisseur	Date	Montant de la Facture
[Signature]	08/02/21	158.30

ANALYSES - RADIOGRAPHIES			
Cachet et signature du Laboratoire et du Radiologue	Date	Désignation des Coefficients	Montant des Honoraires
[Signature]	05.02.21	B 2180	31000

AUXILIAIRES MEDICAUX						
Cachet et signature du Particien	Date des Soins	Nombre				Montant détaillé des Honoraires
		A M	P C	I M	I V	

RELEVÉ DES FRAIS ET HONORAIRES																		
Le praticien est prié de préciser la dent traitée, l'acte pratiqué en indiquant la nature des soins.																		
Important : Veuillez joindre les radiographies en cas de prothèses ou de traitement canaux, ainsi que le bilan de l'ODF.																		
SOINS DENTAIRES	Dents Traitées	Nature des Soins	Coefficient	INP : [] [] [] [] [] [] [] [] [] []														
				COEFFICIENT DES TRAVAUX [] MONTANTS DES SOINS [] DEBUT D'EXECUTION [] FIN D'EXECUTION []														
O.D.F. PROTHESES DENTAIRES	DETERMINATION DU COEFFICIENT MASTICATOIRE			COEFFICIENT DES TRAVAUX [] MONTANTS DES SOINS [] DATE DU DEVIS [] DATE DE L'EXECUTION []														
	<table border="1"> <tr> <td colspan="2">H</td> </tr> <tr> <td>25533412</td> <td>21433552</td> </tr> <tr> <td>00000000</td> <td>00000000</td> </tr> <tr> <td>D</td> <td>G</td> </tr> <tr> <td>00000000</td> <td>00000000</td> </tr> <tr> <td>35533411</td> <td>11433553</td> </tr> <tr> <td colspan="2">B</td> </tr> </table>				H		25533412	21433552	00000000	00000000	D	G	00000000	00000000	35533411	11433553	B	
	H																	
	25533412	21433552																
	00000000	00000000																
	D	G																
	00000000	00000000																
	35533411	11433553																
	B																	
	[Création, remont, adjonction] Fonctionnel, Thérapeutique, nécessaire à la profession																	

VISA ET CACHET DU PRATICIEN ATTESTANT LE DEVIS

VISA ET CACHET DU PRATICIEN ATTESTANT L'EXECUTION

Docteur Hamza BENNOUNA

Diplômé de la Faculté de Médecine de Nancy

Spécialistes et Pathologie Cardiaque
et Vasculaire (Nancy)

Ancien Interne et Attaché des Hôpitaux de Nancy

Diplômé en Echographie et doppler Cardiaque
et Vasculaire (Nancy)

Capacité d'Aide Médicale Urgente (Nancy)

Capacité de Médecine de Catastrophe (Nancy)

الدكتور حمزة بنونة

خريج كلية الطب بنانسي (فرنسا)

اختصاصي في أمراض القلب والشرابين

طبيب سابقا بمستشفيات نانسي

خريج في الفحص الآلي للقلب والشرابين (نانسي)

خريج في طب المستعجلات بنانسي

08 FEV. 2021

Casablanca, le : الدار البيضاء، في :

1. BAIZI Abdelhak

158,30

APROVEL 150

1 - 0 - 0

عليه ح د

279, Bd Abdelmoumen et Rue Abdelmalek Abou Marouane - CASABLANCA
Tél : 022 86 39 39 / 022 86 38 38
PHARMACIE AL
ALU Md Abdelilah

DR. Hamza BENNOUNA
Cardiologue
Bd. Abdelmoumen et Rue Abdelmalek Abou Marouane - CASABLANCA
Tél. 022 86 39 39 / 022 86 38 38

Sanofi-aventis Maroc
Route de Rabat -R.P.1
Ain sebaâ Casablanca
Aprovel 150 mg, cp b 28
P.P.V : 158,30 DH



Docteur Hamza BENNOUNA

Diplômé de la Faculté de Médecine de Nancy

Spécialistes et Pathologie Cardiaque
et Vasculaire (Nancy)

Ancien Interne et Attaché des Hôpitaux de Nancy

Diplômé en Echographie et doppler Cardiaque
et Vasculaire (Nancy)

Capacité d'Aide Médicale Urgente (Nancy)

Capacité de Médecine de Catastrophe (Nancy)

الدكتور حمزة بنونة

خريج كلية الطب بنانسي (فرنسا)

اختصاصي في أمراض القلب والشرابين

طبيب سابقا بمستشفيات نانسي

خريج في الفحص الآلي للقلب والشرابين (نانسي)

خريج في طب المستعجلات بنانسي

Casablanca, le : 08 FEV. 2021 : الدار البيضاء، في :

A BAI SI

Abdelmoumen

مريض - مريض
مريض - مريض
مريض - مريض

مريض - مريض

مريض - مريض

مريض - مريض

مريض - مريض

مريض - مريض

مريض - مريض

مريض - مريض

مريض - مريض

مريض - مريض

مريض - مريض



Dr. Hamza BENNOUNA
Cardiologue
Abdelmoumen
CASABLANCA
Tél: 05 24 86 03 35

إقامة هشام، زاوية شارع عبد المومن وزنقة عبد المالك أومروان - الدار البيضاء - الهاتف : 39 - 05 22 86 38 38 - 38 38
ce Hamza, Angle Bd Abdelmoumen et Rue Abdelmoumen - Abou Marouane - CASABLANCA
22 86 39 39 - 05 22 86 38 38 - Urgences : 06 61 16 96 78 - E-mail : bennounahamza@yahoo.fr

CABINET D'EXPLORATIONS CARDIOVASCULAIRES

Docteur BENNOUNA Hamza

Angle Boulevard Abdelmoumen et rue Abou Marouane Casablanca

Tél : +212 522 86 39 39 / + 212 522 86 38 38

NOTE D'HONORAIRE

CONCERNANT

:

A. BAÏI *Stellat*

NATURE D'EXAMEN

:

Echo-doppler cardiaque du

08 FEV. 2021

HONORAIRES PERCUS:

Mille dirhams (1000dhs)

Docteur BENNOUNA Hamza

Dr. Hamza Bennouna
Cardiologue
Bd. Abdelmoumen et rue Abdelmalk
CASABLANCA
Tél. 05 22 86 39 39 / 38 38

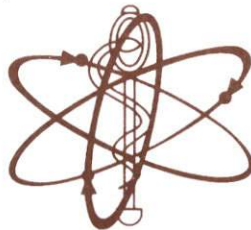

Mr Abdellatif BAIJI

Né(e) le : 27-09-1964

Dossier N° : 2102090016

Date de l'examen : 09-02-2021

Prélevé le : 09-02-2021 08:26 en interne

Edité le : 10-02-2021

DR : Dr HAMZA BENNOUNA

Adresse : ang.bd Abdelmoumen et rue Abou Marouan
Abdelmalek casablanca

Page 1 / 5



ACCREDITATION
N° 8-3245
Portée disponible sur
www.cofrac.fr

Seules certaines prestations rapportées dans ce document sont couvertes par l'accréditation. Elles sont identifiées par le symbole [AC].

HEMATOCYTOLOGIE

Hémogramme

Cytométrie de flux sur ABX Pentra (échantillon primaire : sang total EDTA)

02-03-2018

Leucocytes [AC]	5.10	milliers/ μ l	(4.00-10.00)	5.70
Hématies : [AC]	4.97	millions/ μ l	(4.50-6.50)	4.96
Hémoglobine : [AC]	14.5	grs/dL	(13.0-17.0)	14.1
Hématocrite : [AC]	41.9	%	(40.0-54.0)	40.0
VGM : [AC]	84.0	μ 3	(80.0-100.0)	80.0
TCMH : [AC]	29.1	pg	(27.0-32.0)	28.5
CCMH : [AC]	34.6	g/dl	(32.0-36.0)	35.4
RDW : [AC]	13.2	%	(11.0-16.0)	12.7
Polynucléaires Neutrophiles :	59.7	%		60.0
Soit:	3.04	milliers/mm3	(2.00-7.50)	3.42
Polynucléaires Eosinophiles :	2.4	%		3.0
Soit:	0.12	milliers/mm3	(0.00-0.50)	0.17
Polynucléaires Basophiles :	0.4	%		0.0
Soit:	0.02	milliers/mm3	(0.00-0.20)	0.00
Lymphocytes :	35.3	%		30.0
Soit:	1.80	milliers/mm3	(1.00-4.00)	1.71
Monocytes :	2.2	%		7.0
Soit:	0.11	milliers/mm3	(0.20-1.00)	0.40
Plaquettes : [AC]	199	milliers/ μ l	(150-500)	239

Vitesse de sédimentation

15-12-2016

VS 1ère heure	16	mm-	10
(VES-MATIC EASY)			
Valeur normale inférieure à	28		

BIOCHIMIE SANGUINE

25-06-2013

Glycémie à jeun [AC]	0.98	g/l	(0.74-1.09)	0.94
(HK/G6PDH- Cobas 6000® Roche)	5.44	mmol/l	(4.11-6.05)	



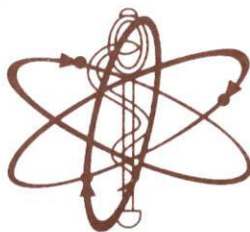

Mr Abdellatif BAIJI

Né(e) le : 27-09-1964

Dossier N° : 2102090016

Date de l'examen : 09-02-2021

Prélevé le : 09-02-2021 08:26 en interne

Edité le : 10-02-2021

DR : Dr HAMZA BENNOUNA

Adresse : ang, bd Abdelmoumen et rue Abou Marouan
Abdelmalek casablanca

Page 2 / 5



ACCREDITATION
N° 8-3245
Portée disponible sur
www.cofrac.fr

Seules certaines prestations rapportées dans ce document sont couvertes par l'accréditation. Elles sont identifiées par le symbole [AC].

Urée [AC] (Urease/GLDH-Cobas 6000® - Roche)	0.26 g/l 4.33 mmol/l	(<0.50) (<8.33)	0.24
Créatinine [AC] (Jaffé, tamponné, cinétique- Cobas 6000® Roche)	9.8 mg/l 86.7 µmol/l	(7.0-12.0) (62.0-106.2)	
Acide Urique [AC] (Uricase/PAP - Cobas 6000® Roche)	66 mg/l 392.7 µmol/l	(34-70) (202.3-416.5)	72
Cholestérol total [AC] (Colorimétrique Enzymatique - Cobas 6000® Roche)	1.75 g/l 4.53 mmol/l	(<2.00) (<5.17)	
HDL-Cholestérol [AC] (Enzymatique Colorimétrique PAP - Cobas 6000® Roche)	0.46 g/l 1.19 mmol/l	(>0.55) (>1.42)	0.53
LDL-Cholestérol (direct) (Dosage enzymatique)	1.11 g/L 2.87 mmol/L	(<1.55) (<4.01)	
Triglycérides [AC] (GPO/PAP - Cobas 6000® Roche)	1.32 g/l 1.49 mmol/l	(<1.50) (<1.70)	
HBA1c [AC](RC) (HPLC - TOSOH (sang total EDTA))	5.6 %	(4.0-6.0)	

Les valeurs suivantes représentent les taux chez l'adulte en terme de risque de maladie coronarienne :

- Faible: <1.29 g/L (2.59 mmol/L)
- Intermédiaire: 1.30 à 1.59 g/L (3.35 à 4.12 mmol/L)
- Elevé: 1.60 à 1.89 g/L (4.13 à 4.92 mmol/L)
- Très élevé: >1.90 g/L (>4.92 mmol/L)

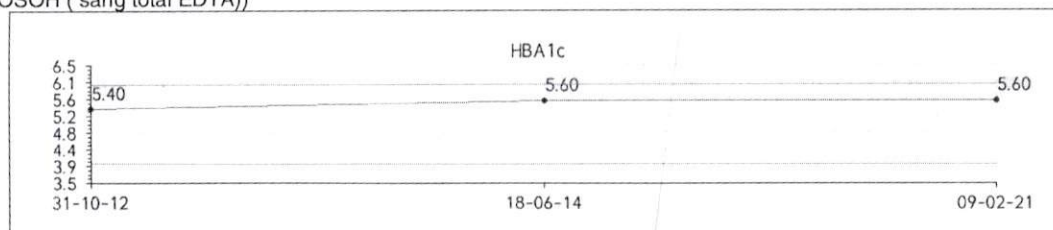

Ferritine [AC]

((Chimiluminescence - COBAS 6000® Roche))

Changement de technique et de valeurs normales à partir du 04/08/2017.

193.8 ng/mL (30.0-400.0)

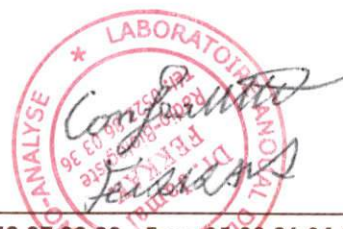

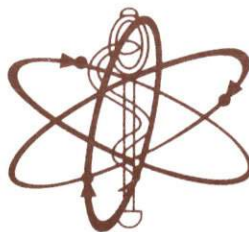

Mr Abdellatif BAIJI

Né(e) le : 27-09-1964

Dossier N° : 2102090016

Date de l'examen : 09-02-2021

Prélevé le : 09-02-2021 08:26 en interne

Edité le : 10-02-2021

DR : Dr HAMZA BENNOUNA

Adresse : ang, bd Abdelmoumen et rue Abou Marouan
Abdelmalek casablanca

Page 4 / 5



ACCREDITATION
N° 8-3245
Portée disponible sur
www.cofrac.fr

Seules certaines prestations rapportées dans ce document sont couvertes par l'accréditation. Elles sont identifiées par le symbole [AC].

Créatinine urinaire [AC]

(Immunoturbidimétrie Cobas® – Roche)

1 473.6 mg/l (390.0–2 590.0)

Créatinine urinaire des 24 H [AC]

(Immunoturbidimétrie Cobas® – Roche)

13 041.4 µmol/l (3 451.5–22 921.5)

1 474 mg/24h (1 040–2 350)

13 045 µmol/24h (9 204–20 798)

Changement de technique et de valeurs normales à partir du 07/08/2017.

Microalbuminurie (échantillon) [AC]

(Immunoturbidimétrie Cobas® – Roche)

10.3 mg/l (<20.0)

Microalbuminurie des 24h [AC]

(Immunoturbidimétrie Cobas® – Roche)

10.3 mg / 24h (<30.0) ✓

Changement de technique et de valeurs normales à partir du 02/08/2017.

ENZYMOLOGIE

Echantillon primaire : plasma hépariné

Transaminases GOT (ASAT) [AC]

(IFCC, sans phosphate de pyridoxal – Cobas 6000® Roche)

28 UI/L (<40)

14-12-2017

27

Changement de technique et de valeurs normales à partir du 18/08/2017.

Transaminases GPT (ALAT) [AC]

(IFCC, sans phosphate de pyridoxal – Cobas 6000® Roche)

47 UI/L (<41)

14-12-2017

42

Changement de techniques et de valeurs normales à partir du 18/08/2017.

G.G.T [AC]

(Carboxy-GLUPA/Szasz-Persijn/Tris – Cobas 6000® Roche)

25 UI/L (<61)

14-12-2017

38

Changement de technique et de valeurs normales à partir du 18/08/2017.

VITAMINOLOGIE

échantillon primaire : sérum

25-OH-Vitamine D (D2+D3) [AC]

(Liaison Chemiluminescence LIAISON XL)

69.4 nmol/l (75.0–250.0)

27.8 ng/ml (30.0–100.0)

15-12-2017

47.0

BILAN THYROIDIEN

échantillon primaire : sérum

TSHus [AC]

((Chimiluminescence – COBAS 6000® Roche))

2.09 µUI/ml (0.27–4.20)

Changement de technique et de valeurs normales à partir 24/07/2017.



ANOUAL

Laboratoire de Biologie medicale
Genetique moleculaire
Radio immuno-analyse
Diagnostic Prenatal
Biologie de la Reproduction

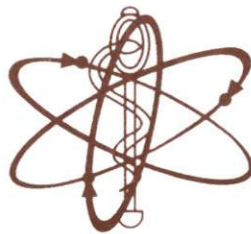

مختبر أنوال

Docteur Jamal FEKKAK

Radio-biologiste

Ancien Attaché des Hôpitaux de Paris

Diplômé de l'Université Paris VII

et de l'Institut Pasteur de Paris

Biologiste Qualiticien

Mr Abdellatif BAIJI

Né(e) le : 27-09-1964

Dossier N° : 2102090016

Date de l'examen : 09-02-2021

Prélevé le : 09-02-2021 08:26 en interne

Edité le : 10-02-2021

DR : Dr HAMZA BENNOUNA

Adresse : ang.bd Abdelmoumen et rue Abou Marouan

Abdelmalek casablanca

Page 5 / 5



ACCREDITATION
N° 8-3245
Portée disponible sur
www.cofrac.fr

Seules certaines prestations rapportées dans ce document sont couvertes par l'accréditation. Elles sont identifiées par le symbole [AC].

MARQUEURS TUMORAUX

échantillon primaire : sérum

PSA Total [AC]

0.349 ng/mL

(<3.100)

((Chimiluminescence – COBAS 6000® Roche))

Changement de technique et de valeurs normales à partir du 04/08/2017.

(RC) : Résultat contrôlé



Anoual

Laboratoire de Biologie médicale
Génétique moléculaire
Radio immuno-analyse
Diagnostic Prenatal
Biologie de la Reproduction

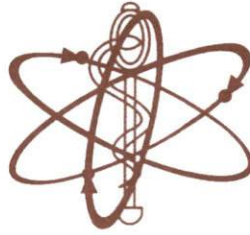

مختبر أنوال

Docteur Jamal FEKKAK

Radio-biologiste

Ancien Attaché des Hôpitaux de Paris

Diplômé de l'Université Paris VII

et de l'Institut Pasteur de Paris

Biologiste Qualiticien

FACTURE N° 2102090016

Mr Abdellatif BAIJI

Demande N° 2102090016

Date de l'examen : 09-02-2021

Analyses :

Récapitulatif des analyses

CN	Analyse	Val	Clefs
PSAD	Prélèvement sang adulte	E25	E
	ALAT (transaminase TGP)	B50	B
	ASAT (transaminase TGO)	B50	B
	Cholestérol	B30	B
	Calcium	B30	B
	Clairance mesurée de la créatinine	B30	B
	Créatinine	E70	E
	CRP us	B30	B
	G.G.T.	B100	B
	HbA1c	B50	B
	Potassium	B100	B
	Triglycérides	B30	B
	Créatininurie	B50	B
	Microalbuminurie des 24h	B30	B
	Vitamine D 25-OH (D2+D3)	E170	E
	PSA Total	B450	B
	LDL Dosage direct	B300	B
	Vitesse de sédimentation	B50	B
	Protéines totales	B30	B
	Urée	B30	B
	Glycémie à jeun	B30	B
	Sodium	B30	B
	Chlore	B30	B



Anoual

Laboratoire de Biologie medicale
Genetique moleculaire
Radio immuno-analyse
Diagnostic Prenatal
Biologie de la Reproduction

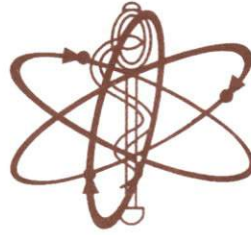

مختبر أنوال

Docteur Jamal FEKKAK

Radio-biologiste

Ancien Attaché des Hôpitaux de Paris

Diplômé de l'Université Paris VII

et de l'Institut Pasteur de Paris

Biologiste Qualiticien

TSHus	B200	B
Ferritine	B250	B
Acide Urique	B30	B
NF	B80	B
Cholestérol HDL	B50	B
Bicarbonates	B40	B

Total des B : 2180

TOTAL DOSSIER : 3100 DH

Arrêtée la présente facture à la somme de :trois mille cent dirhams

DH



Spécialiste en pathologie cardio-vasculaire (Nancy).
Diplôme d'écho-doppler cardio-vasculaire (Nancy).
Capacité d'aide médicale urgente (Nancy).
Capacité de médecine de catastrophe (Nancy).

COMPTE RENDU D'ECHO-DOPPLER CARDIAQUE

NOM : BAIJI

Prénom : Abdellatif

Motif d'examen : Bilan hypertension artérielle

Compte rendu de l'examen : l'examen s'est déroulé dans des bonnes conditions techniques.

- ♥ Aorte de taille normale à 31mm ; et d'ouverture systolique normale à 20mm.
- ♥ Oreillette gauche de taille normale à 35mm, de cinétique normale, sans thrombus.
- ♥ Ventricule gauche de dimension normale (DTD à 49mm – DTS à 30mm); cinésie du ventricule gauche sans particularité; discrète hypertrophie ventriculaire gauche, pas de thrombus intracavitaire. Fraction d'éjection estimée à 69% par TEICHOTZ, et 71% par SIMPSON.
- ♥ Appareil valvulaire mitral : anneau de taille normal, pas de végétations, pas de remaniement valvulaire. Pas de prolapsus de la valve mitrale. Pas de rétrécissement mitral, ni d'insuffisance mitrale. Trouble de la relaxation du ventricule gauche.
- ♥ Appareil valvulaire aortique : anneau de taille normal, tricuspédie, pas de végétations, pas de remaniement valvulaire, pas de rétrécissement aortique, pas d'insuffisance aortique.
- ♥ Appareil valvulaire tricuspide : sans particularité.
- ♥ Pas d'épanchement péricardique.
- ♥ Crosse aortique et vaisseaux du cou sans particularité.
- ♥ Cavités droites et veine cave inférieure non dilatées.

AU TOTAL :

- Ventricule gauche de taille normale, de cinétique normale, discrète hypertrophie ventriculaire gauche concentrique, fraction d'éjection estimée à 69%.
- Pas de prolapsus de la valve mitrale.
- Pas de valvulopathie.
- Trouble de la relaxation du ventricule gauche.
- Pas d'épanchement péricardique.

Dr. Hamza BENNOUNA
Cardiologue
Bd. Abdelmoumen et Rue Abdelmalk
CASABLANCA
Tél. 05 22 86 39 39 / 38 38

Nom: **Abdellatif Baiji**

Médecin Réf.

Date d'examen: 08/02/2021

Date de naissance:

Age:

Sexe:

Poids:

Taille:

SC:

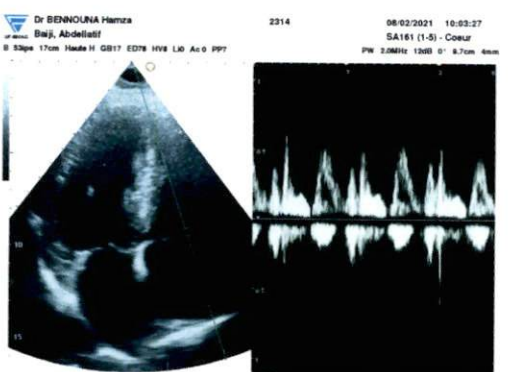
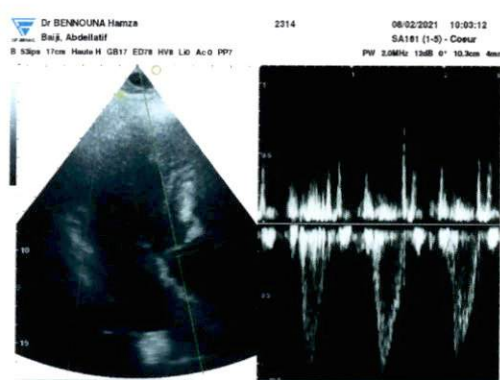
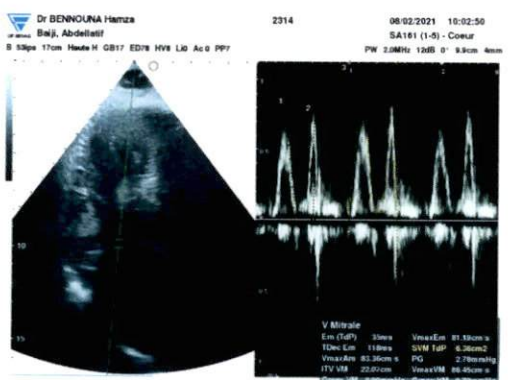
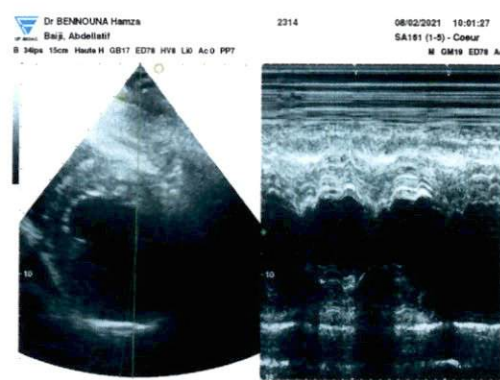
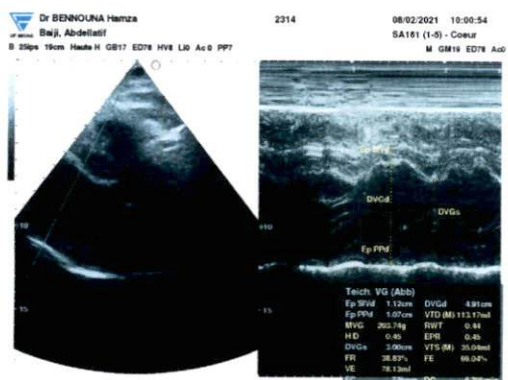
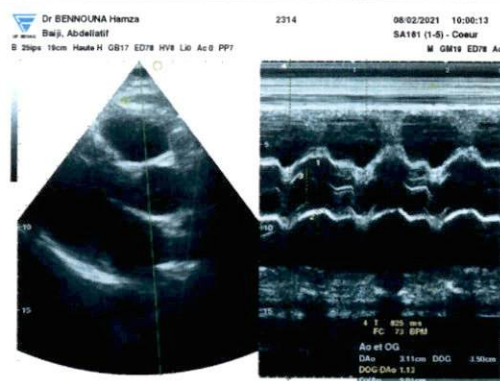
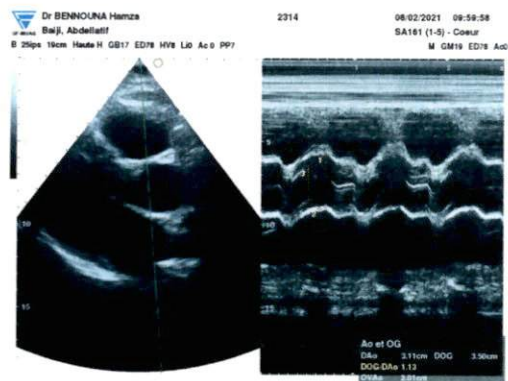

Nom: **Abdellatif Baiji**

Médecin Réf.

Date d'examen: 08/02/2021

Date de naissance:

Age:

Sexe:

Poids:

Taille:

SC:

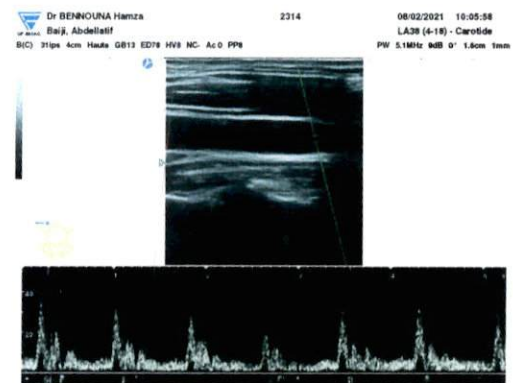
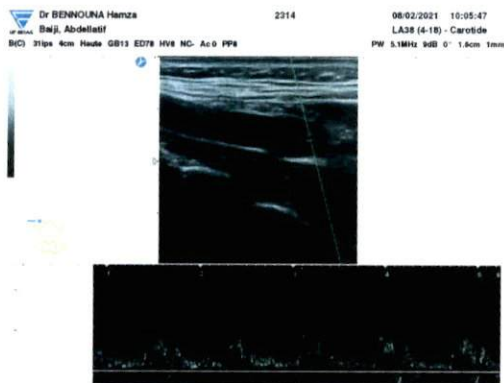
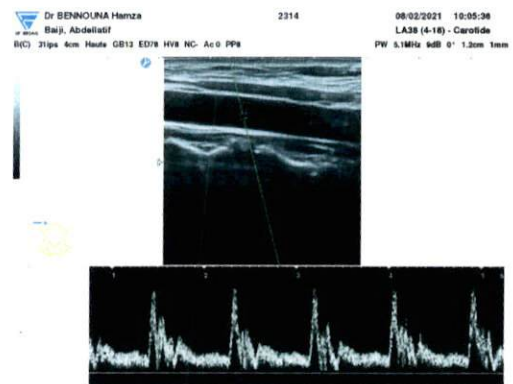
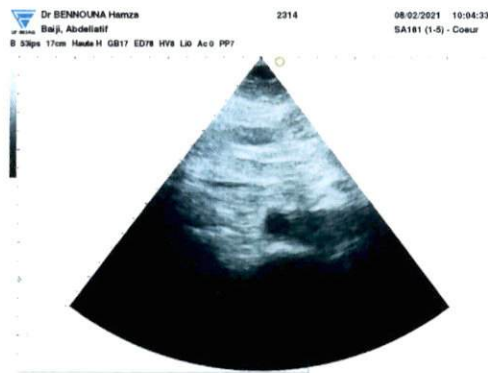

Mr BAIJI Abdellatif,
Né(e) le : 27-09-1964
Prélèvement: au labo
Retrait le :



Numéro Patient : 1210300020
Enregistré par : GOUMRI LAILA le 09-02-2021 08:27
/MAIN PROPRE//
Prescripteur : Dr Dr HAMZA BENNOUNA

Facturation :
Total : 3100 DH
Payé : 0 DH
Reste (Dhs) : 3100 DH

Analyses :

NA, K, CL, BICARBONATES, CA, PROT, U, CR, GLY, HBA1, CHOL, HDL, TRIG, LDL Dosage, ACU, VS1, CRP, TSH, NFS, FERR, CLCR, DIUR, CRU, ASAT, ALAT, GGT, PSA, 25OH, MIA

08-Fév-2021 10:55:01*

CABINET DE CARDIOLOGIE DR BENNOUNA Hamza

FC 73
PR 148
QRSD 88
QT 394
QTc 434

--Axe--

P 55
QRS -1
T 31

