

## ✓ RECOMMANDATIONS IMPORTANTES A LIRE POUR ACTIVER LES REMBOURSEMENTS ET EVITER LES REJETS

### Conditions générales :

- Le cadre réservé à l'adhérent doit être dûment renseigné.
- Le cadre réservé au médecin doit être renseigné par le praticien lui-même notamment la nature de la maladie.
- La validité de la feuille de soins est limitée à 3 mois à compter de la première consultation.
- L'entente préalable est exigée pour toute hospitalisation médicale, chirurgicale, soins dentaires spéciaux, extractions multiples, parodontie orthodontie, prothèses dentaires, prothèses auditives ou orthopédiques ainsi que pour tous les actes effectués en série.
- En cas d'accident, une déclaration précisant les causes et circonstances de l'accident est à joindre à la feuille de soins.

### Pharmacie :

- Les vignettes des médicaments doivent être obligatoirement jointes aux ordonnances.
- Pour les médicaments sans vignettes une facture de la pharmacie doit être jointe.

### Radiologie et Biologie :

- La facture ainsi qu'une copie des résultats des analyses ou du compte rendu (sous pli confidentiel) doivent être jointes à l'ordonnance médicale pour toute demande de remboursement.
- Un pli confidentiel du médecin prescripteur des analyses ou radios peut être demandé par le médecin conseil de la mutuelle.

### Optique :

- L'ordonnance du médecin prescripteur et la facture de l'opticien sont à joindre à la feuille de soins.

### Rééducation :

- L'entente préalable renseignée par le médecin prescripteur est exigée avant le début des séances de rééducations.
- Pour le remboursement, la facture et le calendrier des séances effectuées sont à joindre à la feuille de soins.

### Dentaire :

- En cas de prothèses ou de traitement canaux, l'accord préalable renseigné sur la feuille de soins est obligatoire avant le début de traitement.
- La facture doit être jointe à la feuille de soins pour toute demande de remboursement.
- La radio-après soins est obligatoire en cas de prothèses ou de traitement canaux.

### Maladie et Affection Longue Durée ALD et ALC :

- La déclaration de maladie chronique doit être renseignée par le médecin prescripteur et renouvelée tous les 6 mois.

### Adresses Mails utiles

- Réclamation : contact@mupras.com
- Prise en charge : pec@mupras.com
- Adhésion et changement de statut : adhesion@mupras.com

La MUPRAS garantit le respect de la loi n° 09-08 relative à la protection des personnes physiques à l'égard du traitement des données à caractère personnel.

MUPRAS : Centre Aïal Ben Abdellah - 6ème Étage Angle Rue Mohamed Fakir et Rue Aïal Ben Abdellah - Quartier de l'Horloge - Casablanca 20000 - Tél. : 05 22 20 45 45 (L.G.) - Fax : 05 22 22 78 18 - www.mupras.com



**MUPRAS**

Mutuelle de Prévoyance  
& d'Actions Sociales  
de Royal Air Maroc

## Déclaration de Maladie

N° W19-557909

66550

☒ Maladie ☐ Dentaire ☐ Optique ☐ Autres

Cadre réservé à l'adhérent (e) : **ROYAL AIR MAROC**

Matricule : **06446** Société : **ROYAL AIR MAROC**

☐ Actif ☐ Pensionné(e) ☒ Autre : **1<sup>er</sup> ENNEHAS FOUAD**

Nom & Prénom : **1<sup>er</sup> ENNEHAS FOUAD**

Date de naissance : **11-06-1963**

Adresse : **N° C12 CITE LAYA ROUTE ELJADIDA CASABLANCA**

Tél. : **0664350290** Total des frais engagés : **#3518,00#** Dhs

### Cadre réservé au Médecin

Cachet du médecin :

DR. ZEMMOURI Ahmed-Ahli  
Chirurgien Urologue  
Appt 2, 1er Étage - Imm D31  
Bd Oum Rabia Oulfa Casablanca  
Tél. 0522 89 39 37

Date de consultation : **15/03/21**

Nom et prénom du malade : **ENNEHAS FOUAD** Age : **1963**

Lien de parenté : ☒ Lui-même ☐ Conjoint ☐ Enfant

Nature de la maladie : **TROUBLES UROLOGIQUES**

En cas d'accident préciser les causes et circonstances :

Dans le cas où la maladie aurait un caractère confidentiel, communiquer les renseignements sous pli confidentiel à l'attention du médecin conseil de la Mutuelle.

J'atteste sur l'honneur l'exactitude des renseignements portés sur la présente déclaration. Je déclare avoir pris connaissance de la clause relative à la protection des données personnelles.

Fait à : **CASABLANCA**

Le : **31/03/2021**

Signature de l'adhérent(e) :

*[Signature]*

RELEVÉ DES FRAIS ET HONORAIRES				
Dates des Actes	Natures des Actes	Nombre et Coefficient	Montant détaillé des Honoraires	Cachet et signature du Médecin attestant le Paiement des Actes
15/03/21	CA	7	300,00	INT: 091145362
22/03/2021	CA		300,00	

EXECUTION DES ORDONNANCES		
Cachet du Pharmacien ou du Fournisseur	Date	Montant de la Facture
<b>PHARMACIE</b> <b>2 MARS</b> <b>Mme. ELAAOUI Aïcha</b> <b>575, Av. du 2 Mars Andalous 1</b> <b>Tél : 05.22.28.57.84 - Casablanca</b>	28/03/21	218,00

ANALYSES - RADIOGRAPHIES			
Cachet et signature du Laboratoire et du Radiologue	Date	Désignation des Coefficients	Montant des Honoraires
IRM PROSTATE	03.21	2000	Dr. DAMI Khalid Spécialiste en Radiologie Imagerie Médicale Tél. : 05.22.58.10.16

[illegible]

# RELEVÉ DES FRAIS ET HONORAIRES

Le praticien est prié de préciser la dent traitée, l'acte pratiqué en indiquant la nature des soins.

## Important :

Veillez joindre les radiographies en cas de prothèses ou de traitement canalaires, ainsi que le bilan de l'ODF.

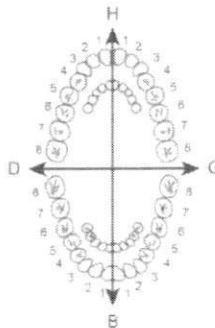
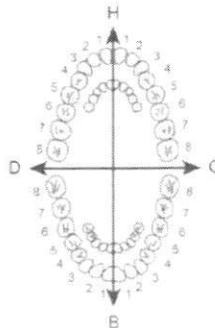
SOINS DENTAIRES	Dents Traitées	Nature des Soins	Coefficient	INP : <input type="text"/>														
				COEFFICIENT DES TRAVAUX <input type="text"/>														
				MONTANTS DES SOINS <input type="text"/>														
				DEBUT D'EXECUTION <input type="text"/>														
				FIN D'EXECUTION <input type="text"/>														
O.D.F. PROTHESES DENTAIRES	DETERMINATION DU COEFFICIENT MASTICATOIRE			COEFFICIENT DES TRAVAUX <input type="text"/>														
	<table border="1"> <thead> <tr> <th colspan="2">H</th> </tr> </thead> <tbody> <tr> <td>35533412</td> <td>21433552</td> </tr> <tr> <td>00000000</td> <td>00000000</td> </tr> <tr> <th>D</th> <th>G</th> </tr> <tr> <td>00000000</td> <td>00000000</td> </tr> <tr> <td>35533411</td> <td>11433553</td> </tr> <tr> <th colspan="2">B</th> </tr> </tbody> </table>			H		35533412	21433552	00000000	00000000	D	G	00000000	00000000	35533411	11433553	B		MONTANTS DES SOINS <input type="text"/>
	H																	
	35533412	21433552																
	00000000	00000000																
	D	G																
	00000000	00000000																
	35533411	11433553																
	B																	
	<b>[Création, remont, adjonction]</b> Fonctionnel, Thérapeutique, nécessaire à la profession			DATE DU DEVIS <input type="text"/>														
				DATE DE L'EXECUTION <input type="text"/>														

VISA ET CACHET DU PRATICIEN ATTESTANT LE DEVIS

VISA ET CACHET DU PRATICIEN ATTESTANT L'EXECUTION

VISA ET CACHET DU PRATICIEN ATTESTANT LE DEVIS

VISA ET CACHET DU PRATICIEN ATTESTANT L'EXECUTION



# RADIOLOGIE

2 MARS - SOUNA S.A.R.L

Dr. Wadia ZAMIATI

Professeur en Radiologie



# الفحص بالأشعة

2 مارس - السنة

Dr. Amina GHARBI

Professeur en Radiologie

- IRM 1,5 T
- SCANNER MULTIBARETTES
- ECHOGRAPHIE
- ECHO-DOPPLER
- ECHOGRAPHIE FŒTALE 3D, 4D
- MAMMOGRAPHIE NUMÉRISÉE
- SÉNOLOGIE INTERVENTIONNELLE
- PANORAMIQUE
- TELERADIO NUMÉRISÉE
- CONE-BEAM
- RADIOLOGIE NUMÉRISÉE
- RACHIS ENTIER - GONOMÉTRIE
- OSTÉODENSITOMÉTRIE
- RADIOLOGIE INTERVENTIONNELLE.  
(SCANNER, ÉCHOGRAPHIE)
- RADIO-PHOTO

18/03/2021

TENNE HAS

Fouad

41800

Clariscan 15ml



PHARMACIE du 2 MARS  
Mme. EL ALAOUÏ Aïcha  
575, Av. du 2 Mars Andalous 1  
Tél : 05.22.28.57.84 - Casablanca

Radiologie 2 Mars - Souana  
532, Bd. 2 Mars - Casablanca  
Tél +212 522 800 600  
Tél +212 522 800 600

532, Boulevard du 2 Mars (près de Masjid Souana)  
Tél. : +212 522 800 600 - +212 522 800 111 - Fax :

Patente : 34753663 - IF : 14468375 - ICE : 001744721000001



# عيادة طب وجراحة الكلي والمسالك البولية و التناسلية

Dr. ZEMMOURI Ahmed Adil

Spécialiste  
Chirurgien Urologue

Chirurgie des reins

Voies urinaires, Appareil génital, Prostate

Coelioscopie, Traitement des

Calculs urinaires (LEC)

Chirurgie de l'hernie inguino-scrotale

Traitement de L'infertilité Masculine



الدكتور أحمد عادل الزموري

اختصاصي في طب

وجراحة الكلي والمسالك البولية

جراحة الكلي، المسالك البولية و التناسلية، البروستات

الجراحة بالمنظار، تفتيت الحصى

جراحة الفتق

علاج العقم عند الرجال

17/03/2021

M<sup>r</sup> ENNEHAS FOUAD

Hypertrophie prostatique

Sténose = 82cc au

Sym de cette vesicule

et PSA est 11,90

↳ 32M prostatique

Dr. ZEMMOURI Ahmed Adil  
Chirurgien Urologue  
2<sup>ème</sup> Etage Immeuble D31  
Firdaous Boulevard Oum rabia Oulfa CASABLANCA

Rendez-vous le :

EL MOU  
Tél : 05 22 58 10 10  
RABAT

Tél.: 05 22 89 38 37 - Adresse : Appartement 2 Etg 1 immeuble 31

Opération Firdaous Boulevard Oum rabia Oulfa CASABLANCA



# مصحة الجهاز العصبي

## NEUROCLINIQUE DE CASABLANCA

**22/03/2021**

Casablanca, le .....

### **FACTURE N°0205/3/21**

**Docteur :**

**NOM ET PRENOM : Mr FOUAD ENNEHAS**

**CS PRE ANESTHESIQUE**

**MONTANT TOTAL : 300,00**

**ARRETEE LA PRESENTE FACTURE A LA SOMME DE  
« TROIS CENTS DIRHAMS »**

NEUROCLINIQUE DE CASABLANCA  
Angle rue de l'Isère et rue N° 2  
Quartier Bagatelle-Casablanca  
Tél.: 0522 82 11 11 - Casablanca

RADIOLOGIE EL MOUSTAKBAL



الفحص بالأشعة المستقبل

Dr. DAMI Khalid

SPÉCIALISTE EN RADIOLOGIE

الدكتور دامي خالد

إختصاصي في الفحص بالأشعة

Casablanca 18/03/2021

FACTURE N°7787/2021

NOM & PRENOM :ENNEHAS FOUAD

EXAMEN	MONTANT
IRM PROSTATIQUE	2500.00
TOTAL	2500.00

Arrêtée la présente facture à la somme de 2500.00 DHTTC

INFORMATIONS DU CENTRE

LOT BELLE VUE N°76 BVD EL QODS SIDI MAAROUF/0522581016/EMAIL/ PATENTE : 36101452  
INPE : 091036046 / ICE : 002228941000012 / CNSS : 1308103 / RC: 428949 / IF : 3442205

RADIOLOGIE  
EL MOUSTAKBAL  
Tél : 05 22 58 10 16

**Laboratoire Général**  
M. Oum Rabiaa  
M. BENAZZOUL  
Règ. Abouab  
Tél: 05 22 93 10 61  
Fax: 05 22 93 10 61  
E-mail: lab@labgenlab.com

Tél.: 05 22 89 38 37 - Adresse : Appartement 2 Etg 1 immeuble 31  
Opération Firdaous Boulevard Oum rabia Oulfa CASABLANCA





مختبر التحليلات الطبية جينلاب "أم الربيع"  
Laboratoire de biologie médicale Génelab  
"Oum Rabiaâ"

Dr. Mohamed BENAZZOUZ  
Pharmacien Biologiste

الدكتور بنعزوز محمد  
صيدلي إحيائي

Laboratoire certifié par  
**IMANOR**  
CERTIFICATION  
N° 2017 CSMQ.04 : 01  
NM ISO 9001 : 2015

## Compte rendu d'analyses

Demandé par Dr : ZEMMOURI AHMED ADIL

Appt 2 Etage 1 Immeuble 31 Firdaous Bd oum Rabii Casablanca

Tél : 0522893837 Fax :

Casablanca

Edité le : 15/03/2021

### Mr ENNEHAS Fouad

Date naissance: 11/06/1963

Code Patient : 20-00143

MUPRAS PY100%

Dossier créé le : 15/03/2021

Patient prélevé le : 15/03/2021

INPE<sup>GENELAB</sup> : 093001394

INPE<sup>Bio</sup> : 097163968

IF : 51485800

Réf : 150321-065



Heure création: 10:42

Heure Plvt : 10:4(± 15 min)

Page : 1/3

## ANALYSES D'HEMATOLOGIE

**HEMOGRAMME** : Les Valeurs Usuelles sont exprimées en fonction du sexe et de l'âge du patient (mise à jour 2016)  
(Sysmex XN1000)

Valeurs Usuelles

Antériorité

Globules rouges	:	5,18	10 <sup>6</sup> /mm <sup>3</sup>	( 4,28 - 6 )	5,61 (07/01/20)
Hémoglobine	:	14,50	g/dl	( 13 - 18 )	15,70 (07/01/20)
Hématocrite	:	44,10	%	( 39 - 49 )	48,10 (07/01/20)
VGM	:	85,14	μ <sup>3</sup>	( 78 - 98 )	85,74 (07/01/20)
TCMH	:	28	pg	( 26 - 34 )	28 (07/01/20)
CCMH	:	33	g/L	( 31 - 36 )	33 (07/01/20)
DRW	:	13	%	( 12 - 16 )	
Globules blancs	:	4830	mm <sup>3</sup>	( 4000 - 11000 )	5650 (07/01/20)
<b>Formule sanguine</b>	:				
Neutrophiles	:	53,8	% 2598,54 /mm <sup>3</sup>	( 1400 - 7700 )	2621,60 (07/01/20)
Eosinophiles	:	1,9	% 91,77 /mm <sup>3</sup>	( 20 - 630 )	192,10 (07/01/20)
Basophiles	:	1	% 48,30 /mm <sup>3</sup>	( Inférieur à 110 )	39,55 (07/01/20)
Lymphocytes	:	32,9	% 1589,07 /mm <sup>3</sup>	( 1000 - 4800 )	2248,70 (07/01/20)
Monocytes	:	10,4	% 502,32 /mm <sup>3</sup>	( 180 - 1000 )	548,05 (07/01/20)
Plaquettes	:	332	10 <sup>3</sup> /mm <sup>3</sup>	( 150 - 400 )	291 (07/01/20)

### GROUPAGE SANGUIN ET RHESUS

**Remarque** : Le groupage n'est considéré définitivement valable qu'après une deuxième détermination du groupe sanguin effectuée sur un nouveau prélèvement

Détermination du	:	15/03/2021
Groupe	:	O
Rhésus	:	POSITIF

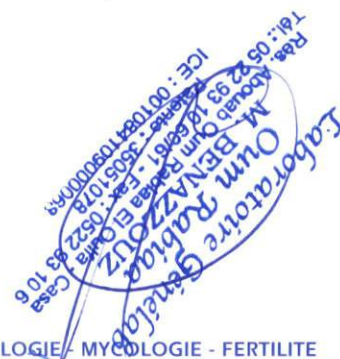

BIOCHIMIE - HEMATOLOGIE - BACTERIOLOGIE - VIROLOGIE - IMMUNOLOGIE - PARASITOLOGIE - MYCOLOGIE - FERTILITE

شارع أم الربيع - اللفة - (أمام مقر الخطوط الملكية المغربية) - إقامة أبواب أم الربيع - عمارة "س" - الدار البيضاء

Bd. Oum Rabiaâ - El Oulfa - (en face siège R.A.M) - Résidence Abouab Oum Rabiaâ, Imm."C" - Casablanca

INPE : 097163968 - ICE : 001084109000068 - ت.م - Patente : 35051078 - البتاتنا : 05 22 93 10 61 - Fax : 05 22 93 10 61

E-mail : genelab2@gmail.com - Tél : 0522 93 10 60 / 61 / 0522 90 59 37 / 0661 76 30 68 - الهاتف - Gsm Whatsapp : 0676 84 52 02 - Site web : www.Lbmgenelab.com





مختبر التحليلات الطبية جَنَلاَب "أم الربيع"  
Laboratoire de biologie médicale Génelab  
"Oum Rabiaâ"

Dr. Mohamed BENAZZOUZ  
Pharmacien Biologiste

الدكتور بنعزوز محمد  
صيدلي إحيائي

Laboratoire certifié par  
**IMANOR**  
CERTIFICATION  
N° 2017 CSMQ.04 : 01  
NM ISO 9001 : 2015

Mr ENNEHAS Fouad

Dossier N° :150321-065

Page : 2/3

**ANALYSES D'HEMOSTASE-COAGULATION**

TAUX DE PROTHROMBINE  
(STA Satellite)

Valeurs Usuelles

Antériorité

Témoin	:	13,40	sec.
Malade	:	13,90	sec.
Taux	:	94,00	%

Sujet sans traitement : 70 - 100 %  
Sujet sous AVK : 25 - 35 %

**ANALYSES DE BIOCHIMIE (SANG)**

Valeurs Usuelles

Antériorité

GLYCEMIE à jeun (Enzymatique UV/Beckman Coulter AU480)	:	1,05 g/l 5,83 mmol/l	( 0,74 - 1,06 ) ( 4,11 - 5,88 )	1,40 (07/01/20)
UREE (Cinétique UV/Beckman Coulter AU 480)	:	0,30 g/l 5,00 mmol/l	( 0,17 - 0,43 ) ( 2,83 - 7,16 )	0,34 (07/01/20)
CREATININE				
CREATININE (Méthode Jaffe/Beckman Coulter AU480)	:	8,54 mg/l 75,15 µmol/l	( 6,7 - 11,7 ) ( 58,96 - 102,96 )	8,43 (07/01/20)
CLAIRANCE APPROCHÉE DE LA CREATININE HOMME				
AGE DU PATIENT ( NB. D'ANNEES:)		57,00 Ans		
Clairance créat selon MDRD Homme		93,42 ml/min	( 80 - 120 )	

MDRD = Modification of Diet in Renal Disease

Chez l'homme =  $186 \times (\text{créatinine } (\mu\text{mol/l}) \times 0,0113) - 1,154 \times \text{âge} - 0,203$   
 $\times 1,21$  pour les sujets d'origine africaine  
 $\times 0,742$  pour les femmes

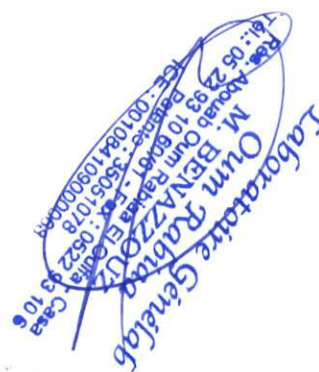

BIOCHIMIE - HEMATOLOGIE - BACTERIOLOGIE - VIROLOGIE - IMMUNOLOGIE - PARASITOLOGIE - MYCOLOGIE - FERTILITE

شارع أم الربيع - الالفة - (أمام مقر الخطوط الملكية المغربية) - إقامة أبواب أم الربيع - عمارة "س" - الدار البيضاء

Bd. Oum Rabiaâ - El Oulfa - (en face siège R.A.M) - Résidence Abouab Oum Rabiaâ, Imm. "C" - Casablanca

INPE : 097163968 - ICE : 001084109000068 - ت.م. - Patente : 35051078 - البنانا - Fax. : 05 22 93 10 61 - الفاكس

E-mail : genelab2@gmail.com - Tél. : 0522 93 10 60 / 61 / 0522 90 59 37 / 0661 76 30 68 - الهاتف - Gsm Whatsapp : 0676 84 52 02 - Site web : www.Lbmgenelab.com



مختبر التحليلات الطبية جَنَلاب "أم الربيع"  
Laboratoire de biologie médicale Génelab  
"Oum Rabiaâ"

Dr. Mohamed BENAZZOUZ  
Pharmacien Biologiste

الدكتور بنعزوز محمد  
صيدلي إحيائي

Laboratoire certifié par  
**IMANOR**  
CERTIFICATION  
N° 2017 CSMQ.04 : 01  
NM ISO 9001 : 2015

Mr ENNEHAS Fouad

Dossier N° : 150321-065

Page : 3/3

**MARQUEURS TUMORAUX**

**PSA Total**

(Tech. Chimieluminescence/Access)

Age	
< 40 ans	< 1.4
40 - 50 ans	< 2.0
50 - 60 ans	< 3.1
60 - 70 ans	< 4.1
> 70 ans	< 4.4

**Résultat contrôlé :**

**11,90 ng/ml**

**Valeurs Usuelles**

( Inférieur à 4 )

**Antériorité**

**1/ Lorsque les taux de PSA sont élevées entre 4 et 10 ng/ml**

==> il faut noter, qu'en cas de manipulation prostatique ou d'une infection aiguë, il est souhaitable de pratiquer un nouveau dosage du PSA dans les **15** jours plus tard et voir même **un** jusqu'à **deux** mois.

==> Si le taux reste élevé, il pourra être discuté de l'utilité de réaliser des biopsies de la prostate.

Attention : Le Finastéride (Chibiproskar) utilisé dans le traitement de l'adénome de la prostate baisse le taux de PSA d'environ 50%  
**NB : Ces conduites à tenir doivent être validées par le médecin traitant, car, lui seul, est habilité à juger du degré de la gravité.**

**2/ Si les valeurs sont supérieures à ces taux, seul le médecin traitant peut décider de la conduite à tenir**

**NB: Des valeurs fortement élevées peuvent être observées en cas de prise de Biotine**

Nous vous remercions de votre confiance et vous souhaitons un bon rétablissement

A:K/P:I  
V:F/L:

Dr. Mohamed BENAZZOUZ

Biologiste Assistant



BIOCHIMIE - HEMATOLOGIE - BACTERIOLOGIE - VIROLOGIE - IMMUNOLOGIE - PARASITOLOGIE - MYCOLOGIE - FERTILITE

شارع أم الربيع - الالفه - (أمام مقر الخطوط الملكية المغربية) - إقامة أبواب أم الربيع - عمارة "س" - الدار البيضاء

Bd. Oum Rabiaâ - El Oulfa - (en face siège R.A.M) - Résidence Abouab Oum Rabiaâ, Imm. "C" - Casablanca

INPE : 097163968 - ICE : 001084109000068 : ت.م. - Patente : 35051078 : البتاتنا : Fax : 05 22 93 10 61 : الفاكس :

الهاتف : 0522 93 10 60 / 61 / 0522 90 59 37 / 0661 76 30 68 : GSM Whatsapp : 0676 84 52 02 - Site web : www.Lbmgenelab.com



Dr. DAMI Khalid  
SPÉCIALISTE EN RADIOLOGIE

الدكتور دامي خالد  
ختصاصي في الفحص بالأشعة

Casablanca, le 18/03/2021

Nom et Prénom: ENNEHAS FOUAD  
Médecin: Dr ZEMMOURI AHMED ALI

## IRM PROSTATE MULTI-PARAMETRIQUE

### Technique :

T1 axial, T2 axial sagittal et coronal  
Diffusion. Injection dynamique du contraste

### Résultats :

Vessie à paroi de lisse de contenu homogène.  
Prostate hypertrophiée poids 80 g environ  
Quelques petits foyers en hypo signal T2 de la prostate périphérique  
en bande sans anomalie de diffusion et sans chute de L'ADC.  
Pas de prise de contraste.  
Pas d'anomalie de la prostate transitionnelle en dehors des nodules  
adénomateux  
La capsule est intacte de même que la graisse.  
Les vésicules séminales sont d'aspect normal.  
Le rectum est d'aspect normal.  
Absence d'adénopathies  
Absence d'épanchement péritonéal  
Absence de lésions osseuse.  
A noter des kystes simples rénaux

### Au total :

Foyers PIRADS 2 de la prostate périphérique.  
Hypertrophie de la prostate transitionnelle adénomateuse

CD joint

Merci de votre confiance

Dr. DAMI Khalid  
Spécialiste en Radiologie  
Imagerie Médicale  
Tél: 05 22 58 10 16

IRM HAUT CHAMPS 1,5T - SCANNER MULTIBARETTES 32 COUPES - RADIOLOGIE NUMÉRISÉE - MAMMOGRAPHIE - ECHOGRAPHIE  
DOPPLER COULEUR - PANORAMIQUE DENTAIRE - TELERADIOGRAPHIE - RADIOLOGIE INTERVENTIONNELLE

Lot Belle vue, Villa 76 Bd Al Qods, Sidi Maârouf - Casablanca - Tél.: 05.22.58.10.16 - E-mail : khalid.dami@gmail.com

فيلا 76، تجزئة المستقبل، قرب كازا نيرشور، شارع القدس، سيدي معروف - الدار البيضاء



ID: ENNGH45  
D-naiss: ans, Fouad

22-Mar-2021 12:05  
Fréq. Card.: 100 BPM  
Int PR: 160 ms  
Dur. QRS: 89 ms  
QT/QTc: 327/384 ms  
Axes P-R-T: 59 77 -1  
RR moyen: 597 ms

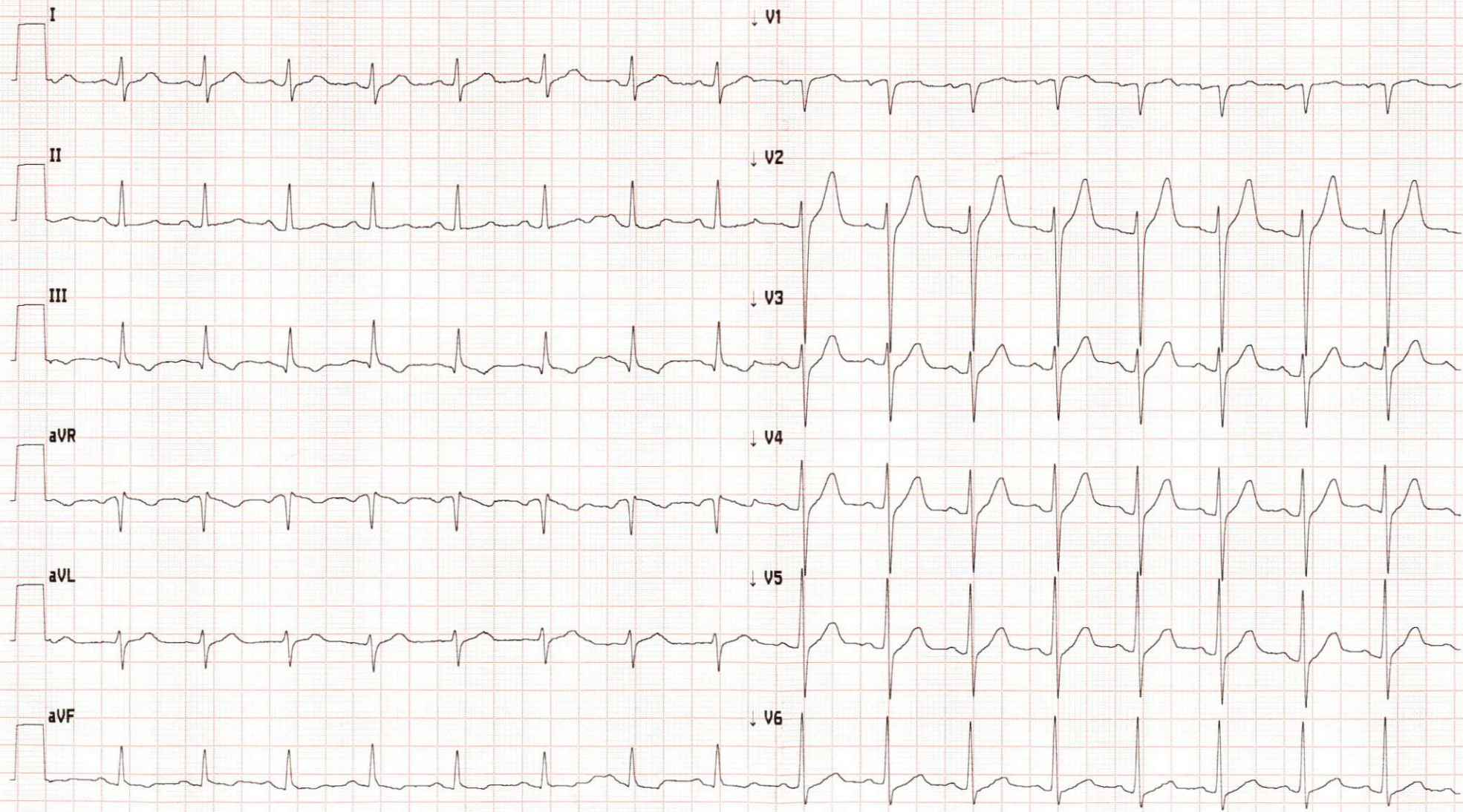

youssef