

RECOMMANDATIONS IMPORTANTES A LIRE POUR OBTENIR LES REMBOURSEMENTS ET EVITER LES REJETS

Conditions générales :

Le cadre réservé à l'adhérent doit être dûment renseigné.
Le cadre réservé au médecin doit être renseigné par le praticien lui-même notamment la nature de la maladie.
La validité de la feuille de soins est limitée à 3 mois à compter de la première consultation.
L'entente préalable est exigée pour toute hospitalisation médicale, chirurgicale, soins dentaires spéciaux, extractions multiples, parodontie orthodontie, prothèses dentaires, prothèses auditives ou orthopédiques ainsi que pour tous les actes effectués en série.
En cas d'accident, une déclaration précisant les causes et circonstances de l'accident est à joindre à la feuille de soins.

Pharmacie :

Les vignettes des médicaments doivent être obligatoirement jointes aux ordonnances.
Pour les médicaments sans vignettes une facture de la pharmacie doit être jointe.

Biologie et Biologie :

La facture ainsi qu'une copie des résultats des analyses ou du compte rendu (sous pli confidentiel) doivent être jointes à l'ordonnance médicale pour toute demande de remboursement.
Un pli confidentiel du médecin prescripteur des analyses ou radios peut être demandé par le médecin conseil de la mutuelle.

Optique :

L'ordonnance du médecin prescripteur et la facture de l'opticien sont à joindre à la feuille de soins.

Rééducation :

L'entente préalable renseignée par le médecin prescripteur est exigée avant le début des séances de rééducations.
Pour le remboursement, la facture et le calendrier des séances effectuées sont à joindre à la feuille de soins.

Dentaire :

En cas de prothèses ou de traitement canaux, l'accord préalable renseigné sur la feuille de soins est obligatoire avant le début de traitement.
La facture doit être jointe à la feuille de soins pour toute demande de remboursement.
La radio-après soins est obligatoire en cas de prothèses ou de traitement canaux.

Maladie et Affection Longue Durée ALD et ALC :

La déclaration de maladie chronique doit être renseignée par le médecin prescripteur et renouvelée tous les 6 mois.

Adresses Mails utiles

Réclamation : contact@mupras.com
Prise en charge : pec@mupras.com
Adhésion et changement de statut : adhesion@mupras.com

La MUPRAS garantit le respect de la loi n° 09-08 relative à la protection des personnes physiques à l'égard du traitement des données à caractère personnel.

MUPRAS : Centre Allal Ben Abdellah - 6ème Etage Angle Rue Mohamed Fakir et Rue Allal Ben Abdellah - Quartier de l'Horloge
Casablanca 20000 - Tél. : 05 22 20 45 45 (LG) - Fax : 05 22 22 78 18 - www.mupras.com



Déclaration de Maladie

N° M20- 0009074

☒ Maladie

☐ Dentaire

☐ Optique

☐ Autres

Cadre réservé à l'adhérent (e)

Matricule : 3073 Société : RAM
☐ Actif ☒ Pensionné(e) ☐ Autre :
Nom & Prénom : ESSAKHI BRAHIM
Date de naissance : 01.01.1953
Adresse : RES. ETYADAMORNE - RUE 1 - NO 15 - EL OULAA - CASABLANCA
Tél. : 0663190181 Total des frais engagés : 11.329,24 Dhs

Cadre réservé au Médecin

Cachet du médecin :

Dr. Hicham BAHIRI
Réanimation / Urgences
Traitement de la Douleur
090061862

Date de consultation : / /

Nom et prénom du malade : Age :

Lien de parenté : ☒ Lui-même ☐ Conjoint ☐ Enfant

Nature de la maladie : Pneumopathie

En cas d'accident préciser les causes et circonstances :

Dans le cas où la maladie aurait un caractère confidentiel, communiquer les renseignements sous pli confidentiel à l'attention du médecin conseil de la Mutuelle.

J'atteste sur l'honneur l'exactitude des renseignements portés sur la présente déclaration. Je déclare avoir pris connaissance de la clause relative à la protection des données personnelles.

Fait à : CASABLANCA Le : 22 / 03 / 2021

Signature de l'adhérent(e) :

ACCUEIL

Autorisation CNDP N° : A-A-215 / 2019

RELEVÉ DES FRAIS ET HONORAIRES

Dates des Actes	Natures des Actes	Nombre et Coefficient	Montant détaillé des Honoraires	Cachet et signature du Médecin attestant le Paiement des Actes
04/03/21	12 N° 26432 129		8884,44	Dr. Hicham BAHRI Réanimation - Urgences Traitement de la Douleur 090061862

EXECUTION DES ORDONNANCES

Cachet du Pharmacien ou du Fournisseur	Date	Montant de la Facture
PHARMACIE SAADOUNA 140 Lot Smirada Lissasfa Casablanca Tel/Fax : 05 22 65 20 07	04/03/21	1844,80

ANALYSES - RADIOGRAPHIES

Cachet et signature du Laboratoire et du Radiologue	Date	Désignation des Coefficients	Montant des Honoraires
LABORATOIRE NATIONAL DE REFERENCE	10/03/21	Pc 2 x 5	600,00

AUXILIAIRES MEDICAUX

Cachet et signature du Praticien	Date des Soins	Nombre				Montant détaillé des Honoraires
		AM	PC	IM	IV	

RELEVÉ DES FRAIS ET HONORAIRES

Le praticien est prié de préciser la dent traitée, l'acte pratiqué en indiquant la nature des soins.

Important :

Veuillez joindre les radiographies en cas de prothèses ou de traitement canaux, ainsi que le bilan

SOINS DENTAIRES	Dents Traitées	Nature des Soins	Coefficient	
				CCEFFICIENT DES TRAVAUX
				MONTANTS DES SOINS
				DEBUT D'EXECUTION
				FIN D'EXECUTION
O.D.F. PROTHESES DENTAIRES	DETERMINATION DU CCEFFICIENT MASTICATOIRE H 25533412 21433552 00000000 00000000 D 00000000 G 35533411 11433553 B [Création, remont, adjonction] Fonctionnel, Thérapeutique, nécessaire à la profession			CCEFFICIENT DES TRAVAUX
				MONTANTS DES SOINS
				DATE DU DEVIS
				DATE DE L'EXECUTION

VISA ET CACHET DU PRATICIEN ATTESTANT LE DEVIS

VISA ET CACHET DU PRATICIEN ATTESTANT L'EXECUTION

وصفة طبية Ordonnance

Casablanca, le : 09/03/2021

- M^r Brahim Es-Sakbi

608

- AZICO

(S.V)

1 cp le 1^{er} jour puis 1/2 cp/j 6 j

M.B

- Vita C

(S.V)

1 cp 2x/j

- Zinaskin

(S.V)

1 cp 2x/j

M.B

- D Cure

1 cp/semaine

33,60

- Oradexon 0,5 ou deuvon cp

2 cps le 1^{er} et 5 j

- Novex 0,6 en Novex 0,6

1 cp 5/1/j 7 j

- Kalest

1 cp le 1^{er} et 7 j

- Farnetic 500

1 cp 2x/j 7 j

1844,50

PHARMACIE SARANAZ
140 L. Hassan
Casablanca
25.05.2007
Tél.

Dr. Hicham BAHRI
Réanimation - Urgences
Traitement de la Douleur
090061862

Pharmacie Lissasfa
Casablanca

Novex®
6000 UI anti-Xa/0.5 mg
2 seringues pré-remplies
AMM N° : 24/2020/DMP/219



6 118000 021919

143,30

Novex®
6000 UI anti-Xa/0.5 mg
2 seringues pré-remplies
AMM N° : 24/2020/DMP/219



6 118000 021919

143,30

Novex®
6000 UI anti-Xa/0.5 mg
2 seringues pré-remplies
AMM N° : 24/2020/DMP/219



6 118000 021919

143,30

Sanofi-aventis Maroc
Route de Rabat -R.P.1,
Ain sebaâ Casablanca
Lovenox 600mg, cp pel b7
P.P.V : 205,00 DH



1001 080830

Vita C1000®
10 Comprimés effervescents



6 118000 032069

AMM N° 03 DMP/21

KALEST 20 mg

Oméprazole (BCL)
28 gélules



6 118000 340065

LOT 201065
EXP 04/2023
PPV 75.00DH

Sanofi-aventis Maroc
Route de Rabat -R.P.1,
Ain sebaâ Casablanca
Lovenox 600mg, cp pel b7
P.P.V : 205,00 DH



118001 080830

AZ® 100 mg
Aztromyline
Boîte de 3 comprimés



6 118000 190097

Sanofi-aventis Maroc
Route de Rabat -R.P.1,
Ain sebaâ Casablanca
Droken 200 mg, cp pel b8
P.P.V : 116,30 DH



6 118000 061069

Sanofi-aventis Maroc
Route de Rabat -R.P.1,
Ain sebaâ Casablanca
Lovenox 600mg, cp pel b7
P.P.V : 164,00 DH



6 118001 080458

LOT 202001
EXP 09 2023
PPV 33 60

33,60

ZINASKIN®

PPV 40DH90

EXP 10/2023
LOT 00056 19

ZINASKIN® 45 mg
20 comprimés effervescents



6 118000 032090

Sanofi-aventis Maroc
Route de Rabat -R.P.1,
Ain sebaâ Casablanca
Lovenox 600mg, cp pel b7
P.P.V : 164,00 DH



8001 080458

LOT 202061
EXP 09 2023
PPV 33 60

33,60

Sanofi-aventis Maroc
Route de Rabat -R.P.1,
Ain sebaâ Casablanca
Droken 200 mg, cp pel b8
P.P.V : 116,30 DH



6 118000 061069

Sanofi-aventis Maroc
Route de Rabat -R.P.1,
Ain sebaâ Casablanca
Lovenox 600mg, cp pel b7
P.P.V : 164,00 DH



118001 080458

Sanofi-aventis Maroc
Route de Rabat -R.P.1,
Ain sebaâ Casablanca
Lovenox 600mg, cp pel b7
P.P.V : 164,00 DH



6 118001 080458

ZINASKIN®

PPV 40DH90

EXP 01/2024
LOT 00049 26

Fabriqué par: SMB

SMB TECHNOLOGY S.A.
39 rue du Parc Industriel,
B-6900 MARCHE-EN-FAMENNE, Belgique.



PPV: 49,60 DH
LOT: 20J26
EXP: 10/2023

ZINASKIN® 45 mg
20 comprimés effervescents



6 118000 032090



وصفة طبية
Ordonnance

Casablanca, le :

ES SAKHI BRAHIM

PCR Covid 19 + sérologie

LABORATOIRE NATIONAL
DE RÉFÉRENCE

Dr. Hicham BAHIRI
Réanimation - Urgences
Traitement de la Douleur
090061862



HÔPITAL UNIVERSITAIRE
INTERNATIONAL CHEIKH KHALIFA
SOINS FORMATION RECHERCHE

Date : 01/03/2011

Quittance - Paiement espèces

0550724

IPP :

N° D'admission : Montant : 158 400 MA

Patient : ES - Sakhi Brohina

Cachet

HÔPITAL CHEIKH KHALIFA

Admission Facturation



HÔPITAL UNIVERSITAIRE
INTERNATIONAL CHEIKH KHALIFA
SOINS FORMATION RECHERCHE

Date : 03/03/2021

Quittance - Paiement espèces

0549754

IPP :

N° D'admission : 001 Montant : 100

Patient : ES SAKHI BRAHIM

Cachet

Hôpital Universitaire International
Tél : 05 29 03 53 45
Fax : 05 29 00 44 77
E-mail : contact@h.kim.hck.ma
N° 11110 04/06/1862

HOPITAL CHEIKH KHALIFA IBN ZAID

F A C T U R E

N° : 26432 / 2021 du 09/03/2021

Nom patient	ES-SAKHI BRAHIM	Entrée	09/03/2021
	PAYANTS	Sortie	10/03/2021

Désignation des prestations	Nombre	Lettre Clé	Prix Unitaire	Montant
- Scanner thoracique	1,00		1 500,00	1 500,00
- Consultation exclusive d'urgences hors déchocage	1,00		300,00	300,00
ECG	1,00		100,00	100,00
EXAMENS BIOLOGIE	1,00	B0690	828,00	828,00
			<i>Sous-Total</i>	2 728,00
PHARMACIE	1,00		156,44	156,44
			<i>Sous-Total</i>	156,44
Total Clinique				2 884,44

<i>Arrêtée la présente facture à la somme de :</i>		Total	2 884,44
DEUX MILLE HUIT CENT QUATRE-VINGT-QUATRE DIRHAMS QUARANTE-QUATRE CENTIMES			

HOPITAL CHEIKH KHALIFA IBN ZAID
 Tél.: 05 29 03 53 45
 Fax: 05 29 00 40 40
 E-mail: contact@hkhz.gov.tn

ANNEXE PHARMACIE

Nom patient : ES-SAKHI BRAHIM N° Facture 26 432 2100315621

Produit	Quantité	Prix Unitair	Montant
PARACETAMOL 1G INJECT 1G INJECTA (01)	1	12,73	12,73
TRIAxon 1g/10ml Injecta (01)	2	66,80	133,60
Sous-Total médicaments			146,33
COMPRESSE STERILE TISSE 5X5 PQT 5	1	1,21	1,21
INTRANULE G 20	1	1,82	1,82
PERFUSEUR A SERUM AVEC ROBINET	1	5,69	5,69
SERINGUE 10ML	1	0,84	0,84
TAMPON ALCOLISE LINGETTE P. ECBU ESP.BIO	1	0,55	0,55
Sous-Total consommable médical			10,11
Total pharmacie			156,44

HÔPITAL CHEIKH KHALFA

Admission Facturation

Date	N° Admission	Prestataire	Prestation	Nombre	PU	Montant
09/03/2021	2100315621	LIMS	Créatinine sanguine	1	1,20	36,00
09/03/2021	2100315621	LIMS	D Dimeres complet	1	1,20	240,00
09/03/2021	2100315621	LIMS	NFS - Numération formule sanguine +	1	1,20	96,00
09/03/2021	2100315621	LIMS	Protéine C réactive - CRP	1	1,20	120,00
09/03/2021	2100315621	LIMS	Troponine T hs	1	1,20	300,00
09/03/2021	2100315621	LIMS	Urée	1	1,20	36,00
Total						828,00

HOPITAL CHEIKH KHALIFA
Admission/Facturation

Identifiant du patient : 160203161716FA

Date de naissance : 01/01/1953

Sexe : M

Date de l'examen : 09/03/2021

Prélevé le : 09/03/2021 à 21:47

Edité le : 09/03/2021 à 23:06

Mr ES-SAKHI BRAHIM

Dossier N° : 21032014

Service : URGENCE



D DIMERES COMPLET

Recherche	:	NEGATIVE	
Titre	:	0.40	µgFEU/ml < 0.50
(Immunoturbidimétrie, Stago)			

BIOCHIMIE SANGUINE

PROTÉINE C RÉACTIVE	:	102.32	mg/l < 5
(Sang, spectrophotométrie d'absorption, immunoturbidimétrie latex, Roche)			

IONOGRAMME

CRÉATININE SANGUINE	:	11.7	mg/L 6.7 - 11.7
(Sang, spectrophotométrie d'absorption, enzymatique, Roche)			

URÉE	:	0.31	g/L 0.17 - 0.49
(Sang, spectrophotométrie d'absorption, Roche)			

TROPONINE T ultrasensible	:	0.010	ng/mL < 0.14
(Sang, électrochimiluminescence « ECLIA », Roche)			

< 0.14 : très faible probabilité d'un syndrome coronarien
0.14 à 0.50 : suspicion d'un syndrome coronarien aigu
> 0.50 : très forte probabilité d'un syndrome coronarien aigu
En cas de discordance avec la clinique, répéter le dosage.

Ne pas diffuser au patient
Résultats à considérer sous réserve de validation biologique

Le 09/03/2021 à 23:06

Signature

Mr. Maskaoui Brahim

Identifiant du patient : 160203161716FA

Date de naissance : 01/01/1953

Sexe : M

Date de l'examen : 09/03/2021

Prélevé le : 09/03/2021 à 21:47

Edité le : 09/03/2021 à 23:06

Mr ES-SAKHI BRAHIM

Dossier N° : 21032014

Service : URGENCE



HÉMATOLOGIE CELLULAIRE

NUMÉRATION FORMULE SANGUINE

Echantillon primaire: Sang total EDTA (Impédance électrique - Spectrophotométrie - Cytométrie en flux / Sysmex XN2000)

LIGNÉE ROUGE

Hématies	:	4.98	10 ¹² /l	4.28 - 6	5.43 10 ¹² /l (07/03/2016)
Hémoglobine	:	14.5	g/dl	13.0 - 18.0	16.2 g/dl (07/03/2016)
Hématocrite	:	42.1	%	39 - 53	47.3 % (07/03/2016)
VGM	:	84.5	fl	78 - 98	87.1 fl (07/03/2016)
CCMH	:	34.4	g/dl	31.0 - 36.5	34.2 g/dl (07/03/2016)
TCMH	:	29.1	pg	26 - 34	29.8 pg (07/03/2016)

LIGNÉE BLANCHE

Leucocytes	:	3.21	10 ³ /mm ³	4 - 11	4.12 10 ³ /mm ³ (07/03/2016)
P. Neutrophiles	:	48.9	%	1.57 10 ³ /mm ³ 1.4 - 7.7	39.1 % (07/03/2016)
P. Eosinophiles	:	0.6	%	0.02 10 ³ /mm ³ 0.02 - 0.63	7.0 % (07/03/2016)
P. Basophiles	:	0.3	%	0.01 10 ³ /mm ³ < 0.11	0.5 % (07/03/2016)
Lymphocytes	:	40.2	%	1.29 10 ³ /mm ³ 1.0 - 4.8	43.0 % (07/03/2016)
Monocytes	:	10.0	%	0.32 10 ³ /mm ³ 0.18 - 1.00	10.4 % (07/03/2016)

PLAQUETTES

Plaquettes	:	221	10 ³ /mm ³	150 - 400	255 10 ³ /mm ³ (07/03/2016)
------------	---	-----	----------------------------------	-----------	--

HEMOSTASE

Echantillon primaire: Plasma citraté

Ne pas diffuser au patient

Résultats à considérer sous réserve de validation biologique

Le 09/03/2021 à 23:06

Signature

Mr. Maskaoui Brahim



Casablanca , le 10/03/2021

PATIENT : ES-SAKHI BRAHIM
MEDECIN TRAITANT :
EXAMEN(S) REALISE(S) : **Scanner thoracique**

Technique

Acquisition hélicoïdale en coupe axial avec RMP sans injection de PC

RESULTATS :

→ L'analyse en fenêtres parenchymateuses objective :

- Foyer de verre dépoli sous pleurale au niveau des deux lobes pulmonaires
- Absence de crazy Paving ou de condensation
- Absence d'épanchement pleural
- Epaississement pariétal bronchique diffus

→ L'analyse en fenêtre médiastinale :

- Absence d'épanchement péricardique
- Ganglions médiastinaux supérieurs, pré vasculaires et sous carinaux infra centimétriques

CONCLUSION :

Aspect TDM thoracique classé CORADS IV avec territoire d'atteinte pulmonaire estimé à 25%

En vous remerciant de votre confiance

Signé : **Dr Yassine**

Dr. RACHID YASSINE
Médecin Radiologue



2100315621 / 160203161716FA

Prénom : BRAHIM

Nom : ES-SAKHI

DDN : 01/01/1953 E: 09/03/2021

Service : URGENCES (NA)

Nor

Casablanca le

:/...../.....



PAYANT

Sexe: M

BILAN

RADIOLOGIQUE

Age :

Poids : Kg

Sexe : ☒ M ☐ F

RENSEIGNEMENTS CLINIQUES:

Vaccin Covid il ya 2 semaines
Fièvre 38.5°C
Hypertension
Goutte
Thyroïdite
Suspicion Covid.

• RADIO STANDARD :

☐ FACE

☐ PROFIL

• ECHOGRAPHIE :

• SCANNER : Thoracique

☐ Avec injection

☐ Sans injection

Créat :

BHCG : ☐ Positive

☐ négative

• IRM :

☐ Pacemaker

☐ Dispositif métallique

Signature et Cachet du médecin des

Dr. Hicham BAHIRI
Réanimation - Urgences
Traitement de la Douleur
090061862

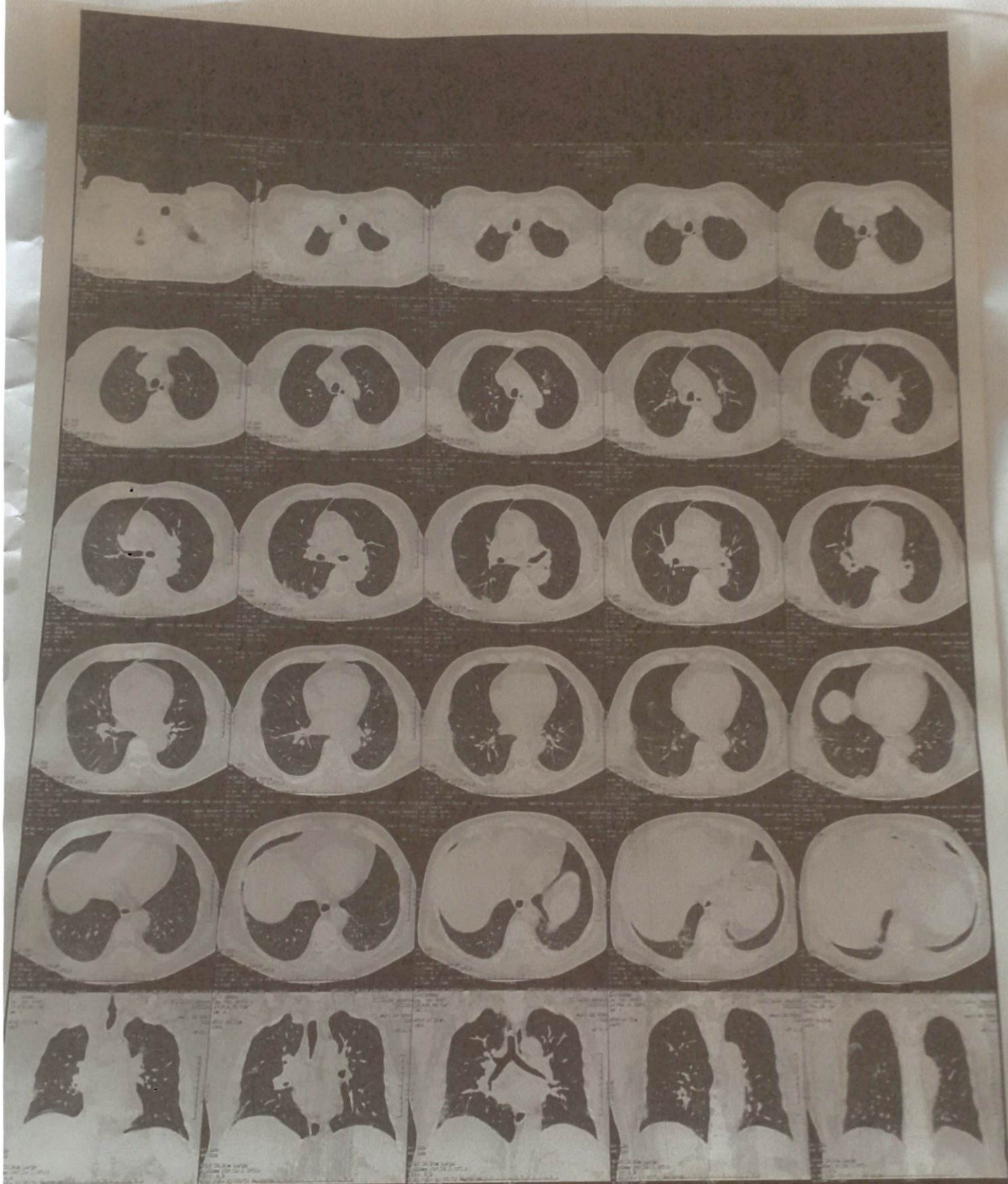

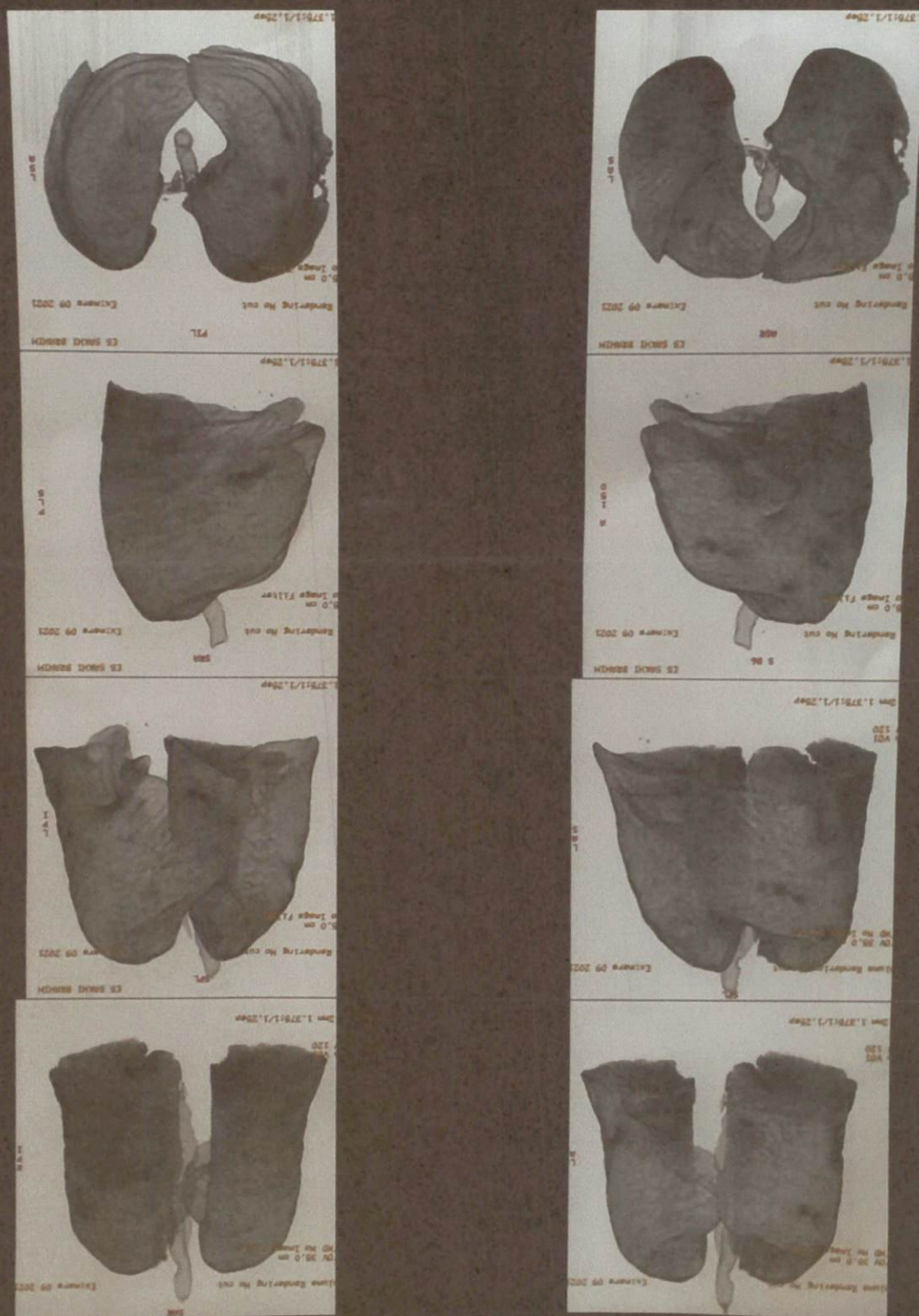

Id :

10/03/2021 10:47:34

Indéfini --- (---) Indéfini

Taille : 0 cm Poids : 0 kg TA : 0/0 mmHg

Méd. :

Technicien :

Commentaires :

FC: 88 bpm

PR: 182 ms

QRS: 84 ms

QT/QTcH: 328/377 ms

QTcB: 397 ms

QTcF: 373 ms

Rv5-v6/Sv1 : 1.41/0.70 mV

Sok-Lyon : 2.10 mV

Axe: 51/46/102 °

RHYTME SINUSAL

*** INTERPRETATION EFFECTUEE SANS CONNAITRE LE

SEXE/ L'AGE DU PATIENT ***

Haute tension dans dérivations de membre

HYPERTROPHIE VENTRICULAIRE GAUCHE

Anomalie ST-T antérolatérale

CETTE ANOMALIE PEUT ETRE DUE A L'HYPERTROPHIE

ET/OU ISCHEMIE

Résumé: ECG ANORMAL



2100315621 / 160203161716FA

Prénom : BRAHIM

Nom : ES-SAKHI

DDN : 01/01/1953 E: 09/03/2021

Service : URGENCES (NA)

2P setoue

RAPPORT NON CONFIRMÉ

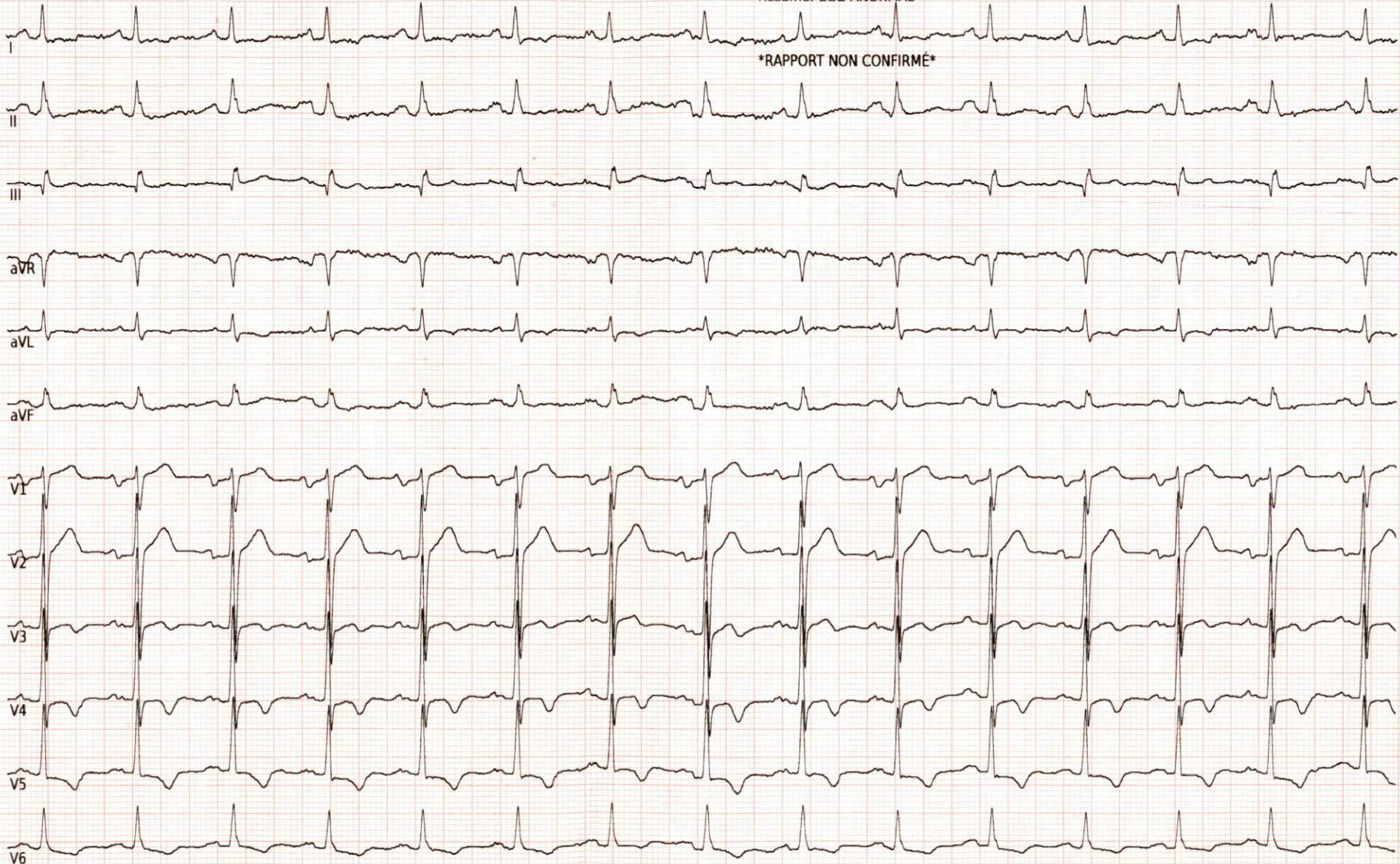

Dép. :

25mm/s 10mm/mV LP:25Hz AC:50Hz Cardioline ECG200S v.2.11.7693