

RECOMMANDATIONS IMPORTANTES A LIRE POUR OBTENIR LES REMBOURSEMENTS ET EVITER LES REJETS

Conditions générales :

Le cadre réservé à l'adhérent doit être dûment renseigné.

Le cadre réservé au médecin doit être renseigné par le praticien lui-même notamment la nature de la maladie.

La validité de la feuille de soins est limitée à 3 mois à compter de la première consultation.

L'entente préalable est exigée pour toute hospitalisation médicale, chirurgicale, soins dentaires spéciaux, extractions multiples, parodontie orthodontie, prothèses dentaires, prothèses auditives ou orthopédiques ainsi que pour tous les actes effectués en série.

En cas d'accident, une déclaration précisant les causes et circonstances de l'accident est à joindre à la feuille de soins.

Pharmacie :

Les vignettes des médicaments doivent être obligatoirement jointes aux ordonnances.

Pour les médicaments sans vignettes une facture de la pharmacie doit être jointe.

Biologie et Biologie :

La facture ainsi qu'une copie des résultats des analyses ou du compte rendu (sous pli confidentiel) doivent être jointes à l'ordonnance médicale pour toute demande de remboursement.

Un pli confidentiel du médecin prescripteur des analyses ou radios peut être demandé par le médecin conseil de la mutuelle.

Optique :

L'ordonnance du médecin prescripteur et la facture de l'opticien sont à joindre à la feuille de soins.

Rééducation :

L'entente préalable renseignée par le médecin prescripteur est exigée avant le début des séances de rééducations.

Pour le remboursement, la facture et le calendrier des séances effectuées sont à joindre à la feuille de soins.

Dentaire :

En cas de prothèses ou de traitement canaux, l'accord préalable renseigné sur la feuille de soins est obligatoire avant le début de traitement.

La facture doit être jointe à la feuille de soins pour toute demande de remboursement.

La radio-après soins est obligatoire en cas de prothèses ou de traitement canaux.

Maladie et Affection Longue Durée ALD et ALC :

La déclaration de maladie chronique doit être renseignée par le médecin prescripteur et renouvelée tous les 6 mois.

Adresses Mails utiles

Réclamation : contact@mupras.com
Prise en charge : pec@mupras.com
Adhésion et changement de statut : adhesion@mupras.com

MUPRAS garantit le respect de la loi n° 09-08 relative à la protection des personnes physiques à l'égard du traitement des données à caractère personnel.

MUPRAS : Centre Allal Ben Abdellah - 6ème Etage Angle Rue Mohamed Fakir et Rue Allal Ben Abdellah - Quartier de l'Horloge
Casablanca 20000 - Tél. : 05 22 20 45 45 (LG) - Fax : 05 22 22 78 18 - www.mupras.com



MUPRAS
Mutuelle de Prévoyance
& d'Actions Sociales
de Royal Air Maroc

Déclaration de Maladie

N° P19- 048553

669 43

☐ Maladie

☐ Dentaire

☐ Optique

☐ Autres

Cadre réservé à l'adhérent (e)

Matricule : 03109 Société :

☐ Actif ☒ Pensionné(e) ☐ Autre :

Nom & Prénom : CHEROUAOU Mohamed

Date de naissance : 01 - 01 - 1950

Adresse : 19, Rue ABOL GHAEB CHANI CASABLANCA

Tél. : 06 61 30 72 44 Total des frais engagés : 3167,60 Dhs

Cadre réservé au Médecin

Cachet du médecin :

Dr. N. LATIF IDRIS
TRAUMATO-ORTHOPEDISTE
75, Boulevard Massira Al Khadra
Tél. : 05 22 25 25 16
Fax : 05 22 25 25 08

Date de consultation : 1 / 3 / 2021

Nom et prénom du malade : EL ALATI Rachid Age :

Lien de parenté : ☐ Lui-même ☒ Conjoint ☐ Enfant

Nature de la maladie : canal carpien droit

En cas d'accident préciser les causes et circonstances :

Dans le cas où la maladie aurait un caractère confidentiel, communiquer les renseignements sous pli confidentiel à l'attention du médecin conseil de la Mutuelle.

J'atteste sur l'honneur l'exactitude des renseignements portés sur la présente déclaration. Je déclare avoir pris connaissance de la clause relative à la protection des données personnelles.

Fait à : CASABLANCA Le : 12.04.2021

Signature de l'adhérent(e) :

RELEVÉ DES FRAIS ET HONORAIRES

Dates des Actes	Natures des Actes	Nombre et Coefficient	Montant détaillé des Honoraires	Cachet et signature du Médecin attestant le Prelevement des Actes
11/3/21		✓	# 300,00	Dr. N. LATIR TRAUMATO-ORTHOPÉDISTE 75, Boulevard Massira Al Khadra Tél. : 05 22 25 25 16 Fax : 05 22 25 25 07

EXECUTION DES ORDONNANCES

Cachet du Pharmacien ou du Fournisseur	Date	Montant de la Facture
	01/03/21	19620

ANALYSES - RADIOGRAPHIES

Cachet et signature du Laboratoire et du Radiologue	Date	Désignation des Coefficients	Montant des Honoraires
	04/03/2021	B : 960,00	1341,40 Dh
	09/03/21	Eg : 267,00	1360,00 Dh

AUXILIAIRES MEDICAUX

Cachet et signature du Praticien	Date des Soins	Nombre				Montant détaillé des Honoraires
		A M	P C	I M	I V	

RELEVÉ DES FRAIS ET HONORAIRES

Le praticien est prié de préciser la dent traitée, l'acte pratiqué en indiquant la nature des soins.

Important :

Veuillez joindre les radiographies en cas de prothèses ou de traitement canalaires, ainsi que le bilan de

SOINS DENTAIRES	Dents Traitées	Nature des Soins	Coefficient														
				COEFFICIENT DES TRAVAUX													
				MONTANTS DES SOINS													
				DEBUT D'EXECUTION													
				FIN D'EXECUTION													
O.D.F PROTHESES DENTAIRES	DETERMINATION DU COEFFICIENT MASTICATOIRE																
	<table border="1"> <tr> <td colspan="2">H</td> </tr> <tr> <td>25533412</td> <td>21433552</td> </tr> <tr> <td>00000000</td> <td>00000000</td> </tr> <tr> <td>D</td> <td>G</td> </tr> <tr> <td>00000000</td> <td>00000000</td> </tr> <tr> <td>35533411</td> <td>11433553</td> </tr> <tr> <td colspan="2">B</td> </tr> </table>		H		25533412	21433552	00000000	00000000	D	G	00000000	00000000	35533411	11433553	B		COEFFICIENT DES TRAVAUX
	H																
	25533412	21433552															
	00000000	00000000															
	D	G															
	00000000	00000000															
	35533411	11433553															
	B																
	(Création, remont, adjonction) Fonctionnel, Thérapeutique, nécessaire à la profession		MONTANTS DES SOINS														
			DATE DU DEVIS														
		DATE DE L'EXECUTION															

VISA ET CACHET DU PRATICIEN ATTESTANT LE DEVIS

VISA ET CACHET DU PRATICIEN ATTESTANT L'EXECUTION

Dr. N. Latif - IDRISSE

Chirurgien Orthopédiste

Diplômé de la Faculté de Médecine de Nantes France
Ancien Chef de Clinique & Assistant au CIU de Nantes
Ancien Praticien Hospitalier des Hôpitaux de Nantes
Chirurgie Traumatologique et Orthopédie Adulte et Pédiatrique
Membre de la Société Française de Chirurgie
Traumato-orthopédique

الدكتور لطيف الادريسي نور الدين

جراحة العظام و المفاصل

خريج كلية الطب بنانت
رئيس قسم و جراح بمستشفيات بنانت
عضو بالهيئة الفرنسية لجراحة العظام و المفاصل

Casablanca, le :

Mr. (Mme) :

LOT: 20N025 EXP: 10/23

PPV: 109DH20

Tel. : 05 22 25 25 07
Fax : 05 22 25 25 07

① GAPREX 25g - 3V

8700 Vi b J x 60

① Relaxin 10 Vi b x 30

19620

Mme. Anne EL GABBAJ BAHRI
Pharmacie DANTON
47, Boulevard Bir Anzane
Tél: 0522 25 00 79 - Casablanca

LOT: 200459
DLUO: 12/2028
87.00 DH
Pharmacie Devo Pharmaceutique
Pharmacien Responsable

Dr. N. LATIF IDRISSE
TRAUMATO - ORTHOPEDIST
75, Boulevard Massira Al Khadra
Tél. : 05 22 25 25 06
Fax : 05 22 25 25 07

Dr. N. Latif - IDRISSE

Chirurgien Orthopédiste

Diplômé de la Faculté de Médecine de Nantes France
Ancien Chef de Clinique & Assistant au CHU de Nantes
Ancien Praticien Hospitalier des Hôpitaux de Nantes
Chirurgie Traumatologique et Orthopédie Adulte et Pédiatrique
Membre de la Société Française de Chirurgie
Traumato-orthopédique

الدكتور لطيف الادريسي نور الدين

جراحة العظام و المفاصل

خريج كلية الطب بنات
رئيس قسم و جراح بمستشفيات بنات
عضو بالهيئة الفرنسية لجراحة العظام و المفاصل

Casablanca, le :

Mr. (Mme) :

EL ALANI RACHIDA

السيد (ة) :

① NPS TN MK
TSH VTR 1.
TBO TCR

Laboratoire Bir Anze
7, Bd. Bir Anzarane
CASABLANCA

Dr. N. LATIF IDRISSE
ORTHOPÉDISTE
75 Boulevard Massira Al Khadra
Tél : 05 22 25 25 16
Fax : 05 22 25 25 07

Laboratoire d'Analyses de Biologie Médicale Bir Anzarane

117, Bd Bir Anzarane 20 100 Maarif Casablanca

Tél : 05 22 99 46 63/ 05 22 25 82 05 Fax : 05 22 98 09 11

ICE : 001748386000083

Patente : 35870583

IF : 01006693

CNSS : 7070999

Compte bancaire : BMCI Casa Normandie

RIB : 013 780 01802 000329 001 80 48

INPE : 093001196

Casablanca le : 04-03-2021

Mme Rachida EL ALAMI

FACTURE N°	2103041071
------------	------------

Récapitulatif des analyses

CN	Analyse	Val	Clefs
PS	Prélèvement sang	E25	E
9105	FORFAIT DE SECURITE POUR ECHANTILLON SANGUIN	E0	E
0163	TSH	B250	B
0216	Numération Formule (Globules rouges/Blancs/plaquettes)	B80	B
	Temps de Céphaline Kaolin	B40	B
	Taux de Prothrombine(TP)	B40	B
	Vitamine D 25-OH (D2+D3)	B450	B
0146	Transaminases O (TGO)	B50	B
0147	Transaminases P (TGP)	B50	B

Total de B : 960

TOTAL DOSSIER	1311.40 DH
---------------	------------

Arrêtée la présente facture à la somme de : mille trois cent onze dirhams quarante centimes

Laboratoire Bir Anzarane
117, Bd. Bir Anzarane
CASABLANCA



Prescripteur : Dr N.LATIF IDRISSE

Réf : 2103041071

Dossier ouvert le : 04-03-2021 12:39

Edité le : 05-03-2021

Mme EL ALAMI Rachida

Page 1 / 2

Compte Rendu d'Analyse

Laboratoire certifié AFNOR ISO 9001:2015 N°2 020/85901

HEMATOLOGIE

NUMERATION FORMULE SANGUINE

Sysmex XT2000

NUMERATION

04-05-2019

Leucocytes :	6 170	/mm ³	(4 000-10 000)	5 370
Hématies :	4.37	M/mm ³	(3.80-5.40)	4.37
Hémoglobine :	13.8	g/100ml	(12.0-16.0)	13.3
Hématocrite :	39.9	%	(35.0-45.5)	38.6
VGM :	91.3	μ ³	(80.0-101.0)	88.3
TCMH :	31.6	pg	(27.0-33.0)	30.4
CCMH :	34.6	g/100ml	(29.0-36.0)	34.5

FORMULE

Polynucléaires Neutrophiles :	44.7	%	(40.0-75.0)	46.5
Soit:	2 758	/mm ³	(2 000-7 500)	2 497
Polynucléaires Eosinophiles :	2.1	%	(1.0-4.0)	2.3
Soit:	130	/mm ³	(100-400)	124
Polynucléaires Basophiles :	0.5	%	(0.0-1.0)	0.4
Soit:	31	/mm ³	(0-150)	21
Lymphocytes :	46.4	%	(20.0-45.0)	44.7
Soit:	2 863	/mm ³	(1 500-4 000)	2 400
Monocytes :	6.3	%	(2.0-12.0)	6.1
Soit:	389	/mm ³	(200-800)	328

PLAQUETTES

Plaquettes :	299 000	/mm ³	(150 000-400 000)	250 000
VMP:	9.6	fl		9.4

HEMOSTASE

28-12-2015

Taux de Prothrombine: 100 % (70-100)

97

Laboratoire Bir Anzarane
117, Bd. Bir Anzarane
CASABLANCA
Dr A. Azeddoug
Médecin Biologiste

Biologistes Responsables :

- Dr. A. AZEDDOUG

- Dr. N. BAAJ

Laboratoire certifié AFNOR ISO 9001:2015 n°2020/85901



Temps de Cephaline Kaolin: TCK

			28-12-2015
Patient:	29.2 sec.		30.8
Témoin:	25.0 sec.		32.0
TCK Ratio patient/témoin:	1.17	(<1.20)	0.96

ENZYMOLOGIE

Roche Cobas 6000

Transaminases SGOT (ASAT):	50 UI/L	(<37)	18-12-2020
			34

Transaminases GPT (ALAT):	48 UI/L	(<37)	18-12-2020
			38

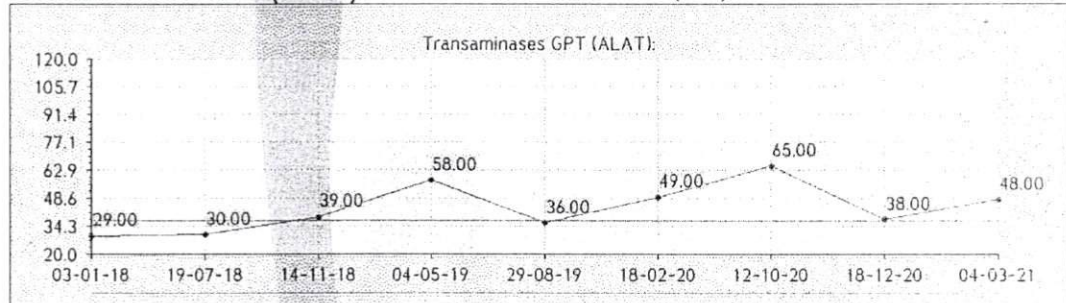

VITAMINES

Vitamine D total (Roche):	55.0 ng/ml	(30.0-100.0)	04-05-2019
(Cobas 6000)	137.5 nmol/l	(75.0-250.0)	34.6

HORMONOLOGIE

T.S.H:	1.23 mUI/L	(0.25-5.00)	14-11-2018
(Chimiluminescence/Cobas6000)			1.44

Fin du compte rendu

Laboratoire Bir Anzarane
17, Bd. Bir Anzarane
CASABLANCA

Biologistes Responsables :
- Dr. A. AZEDDOUG
- Dr. N. BAAJ

Laboratoire certifié AFNOR ISO 9001:2015 n°2020/85901

Dossier Validé par :

Dr A. Azeddoug

Médecin biologiste

Dr. N. Latif - IDRISSE

Chirurgien Orthopédiste

Diplômé de la Faculté de Médecine de Nantes France
Ancien Chef de Clinique & Assistant au CIU de Nantes
Ancien Praticien Hospitalier des Hôpitaux de Nantes
Chirurgie Traumatologique et Orthopédie Adulte et Pédiatrique
Membre de la Société Française de Chirurgie
Traumato-orthopédique

الدكتور لطيف الادريسي نور الدين

جراحة العظام و المفاصل

خريج كلية الطب بنانت
رئيس قسم و جراح بمستشفيات بنانت
عضو بالهيئة الفرنسية لجراحة العظام و المفاصل

Casablanca, le :

Mr. (Mme) :

السيد (ة) :

Dr. N. Latif Idrisse

Dr. N. Latif Idrisse

Dr. N. Latif Idrisse

RADIOLOGIE MAARIF
BENYAHIA Z.
75, Rue Mohamed Bani
Tél. 0522 25 74 82
Fax. 0522 23 77 05

Dr. N. LATIF IDRISSE
TRAUMATO-ORTHOPEDISTE
75, Boulevard Massira Al Khadra
Tél. : 05 22 25 25 16
Fax : 05 22 25 25 07

CABINET DE RADIOLOGIE DU MAARIF

Dr. BERRADA M.
Radiologue

Dr BENYAHIA Z.
Radiologue

Domiciliation bancaire : Compte N 013 780011 20 000183001 43 48 BMCI Agence Val d'Anfa-casa
Patente : 34770967 L.F 1087675 ICE : 001745076000019

Casablanca, le 09/03/2021

Facture

Nom & Prénom : EL ALAMI RACHIDA

Date d'examen : 09/03/2021

Examen(s)	
GENOU F/P OSTEODENSITOMETRIE OSSEUSE RACHIS CERVICAL F/P	
Montant TOTAL	1360 DH

ARRETEE LA PRESENTE FACTURE A LA SOMME DE :
MILLE TROIS CENT SOIXANTE DH

RADIOLOGIE MAARIF
BERRADA M. BENYAHIA Z.
Dr. Rur Mohamed Bahi
Tél : 0522 25 74 82
Fax : 0522 23 77 05



عيادة طبية للفحص بالأشعة

CABINET DE RADIOLOGIE DU MAARIF

IMAGERIE PAR RESONANCE MAGNETIQUE

H/Z

Casablanca , le 09/03/2021

Mme. EL ALAMI RACHIDA
DR IDRISI LATIF N

Dr. BENYAHIA Zakaria
C.E.S de Radiologie

Dr. BERRADA Mohamed
C.E.S de Radiologie

■ I.R.M. (1,5 Tesla)

■ SCANNER VCT
(64 Barettes)
Angioscanner
Coroscanner
coloscanner
Denta-Scanner

■ SCANNER
CORPS ENTIER

■ DENSITOMETRIE
BIPHOTONIQUE

■ RADIOLOGIE
NUMERIQUE

■ MAMMOGRAPHIE
NUMERIQUE

■ PANORAMIQUE
DENTAIRE
NUMERIQUE

■ ECHO-DOPPLER
COULEUR

RACHIS CERVICAL F/P :

- Raideur cervicale.
- Alignement normal du mur vertébral postérieur, des massifs articulaires et de la ligne spino-laminaire par ailleurs.
- Remaniements arthrosiques étagés de C3 à C7 avec pincement des disques, becs ostéophytiques antérieurs et postérieurs.
- Pas d'anomalie disco-vertébrale ailleurs.
- Statique vertébrale normale.

Rx GENOU DROIT F/P :

- Pincement fémoro-tibial interne avec ostéophyte au niveau du tibia.
- Pas d'anomalie ostéo-articulaire par ailleurs.
- Pas d'anomalie des parties molles.

AU TOTAL :

- CERVICARTHROSE ET UNCARTHROSE ÉTAGÉES ÉVOLUÉES DE C3 À C7.
- GONARTHROSE FÉMORO-TIBIALE INTERNE.

Avec mes amicales salutations.

Dr. BENYAHIA Z
RADIOLOGIE MAARIF
BERRADA M. BENYAHIA Z
17, Rue Méd. Bahi
Tél : 0522.25.74.82
Fax : 0522.23.77.05

16, Rue Mohamed BAHI
(EX. Rue Meissonier)
en face du bureau de pointage
des taxis - Maarif
20 100 Casablanca
Radiologie du Maarif :
Tél. : 05.22.25.74.82
05.22.25.30.30
05.22.23.79.34
Fax : 05.22.23.77.05
I.C.E : 001745076000019
Centre IRM du Maarif :
IRM : 05.22.23.23.12
05.22.99.30.31
Fax : 05.22.25.38.73
irm-maarif@hotmail.fr
I.C.E : 001744959000074
Régime 347/0967
R.F. 106/675



عيادة طبية للفحص بالأشعة

CABINET DE RADIOLOGIE DU MAARIF

IMAGERIE PAR RESONANCE MAGNETIQUE

Dr. BENYAHIA Zakaria
C.E.S de Radiologie

Dr. BERRADA Mohamed
C.E.S de Radiologie

Casablanca , le 09/03/2021

Mme. EL ALAMI RACHIDA
DR IDRISSE LATIF N

I.R.M. (1,5 Tesla)

SCANNER VCT
(64 Barettes)
Angioscanner
Coroscanner
coloscanner
Denta-Scanner

SCANNER
CORPS ENTIER

DENSITOMETRIE
BIPHOTONIQUE

RADIOLOGIE
NUMERIQUE

MAMMOGRAPHIE
NUMERIQUE

PANORAMIQUE
DENTAIRE
NUMERIQUE

ECHO-DOPPLER
COULEUR

OSTEODENSITOMETRIE :

Technique : Absorptiomètre Bi- photonique à rayon X (LUNAR).

Sites de Mesures : Avant bras, Rachis lombaire de L1 à L4 et des hanches.

Résultats :

1- Avant Bras droit :

- DMO = $0,697 \text{ g/cm}^2$.
- Z score = -0,6.
- T score = -2,2.

2- Rachis lombaire :

- DMO = $1,005 \text{ g/cm}^2$.
- Z score = 0,3.
- T score = -1,6.

3- Col fémoral gauche :

- DMO = $0,856 \text{ g/cm}^2$.
- Z score = 0,3.
- T score = -1,2.

4- Col fémoral droit :

- DMO = $0,856 \text{ g/cm}^2$.
- Z score = 0,3.
- T score = -1,2.

DMO (ou B.M.D) = Densité minérale osseuse (g/cm^2).

Z-Score : différence entre la valeur mesurée et la valeur moyenne au même âge et pour le même sexe (en écart - type).

T-Score : différence entre la valeur mesurée et la valeur moyenne d'un adulte jeune (30 ans), de même sexe (en écart -type).

Définition de l'OMS :

Normal : T score supérieur ou égale à -1 écart-type

Ostéopénie : T score entre -1 et -2,5 écart-type.

Ostéoporose : T score inférieur ou égal à -2,5 écart-type.

Conclusion:

• Selon les critères de l'OMS il existe une ostéopénie au niveau des différents sites examinés.

RADIOLOGIE MAARIF
BERRADA M. BENYAHIA Z.
17, Rue Méd. Bahi
Tél : 0522.25.74.82
Fax : 0522.23.77.05

Avec mes amicales salutations.

16, Rue Mohamed BAH
(EX. Rue Meissonier)
en face du bureau de pointage
des taxis - Maarif
20 100 Casablanca
Radiologie du Maarif :
Tél. : 05.22.25.74.82
05.22.25.30.30
05.22.23.79.34
Fax : 05.22.23.77.05
I.C.E : 001745076000019
Centre IRM du Maarif :
IRM : 05.22.23.23.12
05.22.99.30.31
Fax : 05.22.25.38.73
irm-maarif@hotmail.fr
I.C.E : 001744959000074
Palma 134770967
05.22.10.57.51

CABINET DE RADIOLOGIE DU MAARIF

Dr.BENYAHIA Zakaria Dr.BERRADA Mohamed

Rue M.BAHI, Maarif 20100 Casablanca

Patient : EL ALAMI, RACHIDA
Date de naissance : 13/08/1953 67,5 ans
Taille / Poids : 154,0 cm 56,0 kg
Sexe / Ethnie : Femme Blanc

ID de l'installation :
Médecin Prescripteur : AUCUN
Mesuré : 09/03/2021 16:31:09 (14,10)
Analysé : 09/03/2021 16:31:12 (14,10)

Av.-bras Droit Densité osseuse

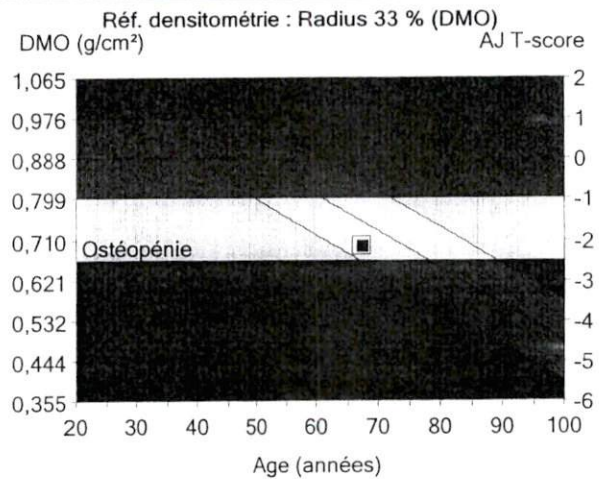
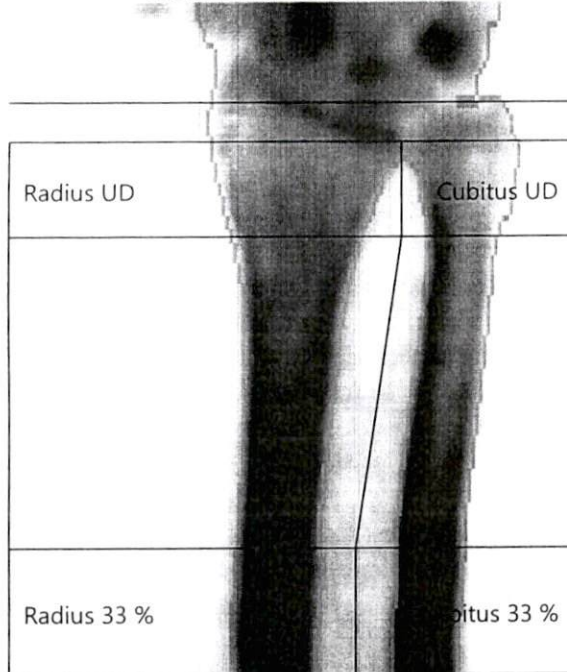

Région	1	2	3
	DMO (g/cm ²)	Adulte-Jeune T-score	Age-Egal Z-score
Radius 33 %	0,697	-2,2	-0,6

Commentaires :

Image non diagnostique

Imprimé : 09/03/2021 16:31:15 (14,10) 76:0,15:50,03:12,0 0,00:6,20 0,60x1,05
5,8:%Gras=46,3%
0,00:0,00 0,00:0,00
Longueur de l'avant-bras : 24,3 cm
Nom de fichier : wdkppq7iu5.dfa
Mode de balayage : Standard 2,0 µGy

- 1 - Statistiquement, 68% des balayages répétés sont à ± 1 DS ($\pm 0,020$ g/cm² pour Av.-bras Droit Radius 33 %)
- 2 - États-Unis (combinaison de NHANES (âges 20-30) / Lunar (âges 20-40)) Avant-bras Population de référence (v113)
- 3 - Ajusté pour l'Age, l'ethnie
- 9 - Calibration Lunar utilisée
- 11 - Organisation Mondiale de la Santé - Définition de l'ostéoporose et de l'ostéopénie pour les femmes blanches : normal = T-score supérieur ou égal à -1,0 SD ; ostéopénie = T-score compris entre -1,0 et -2,5 SD ; ostéoporose = T-score inférieur ou égal à -2,5 SD (les définitions de l'OMS ne s'appliquent que si le T-score est défini à partir d'une base de données de jeunes femmes blanches en bonne santé).



GE Healthcare

Lunar Prodigy
DF+351005

CABINET DE RADIOLOGIE DU MAARIF

Dr.BENYAHIA Zakaria Dr.BERRADA Mohamed

Rue M.BAHI, Maarif 20100 Casablanca

Patient :	EL ALAMI, RACHIDA	ID de l'installation :	
Date de naissance :	13/08/1953 67,5 ans	Médecin Prescripteur :	AUCUN
Taille / Poids :	154,0 cm 56,0 kg	Mesuré :	09/03/2021 16:31:09 (14,10)
Sexe / Ethnie :	Femme Blanc	Analysé :	09/03/2021 16:31:12 (14,10)

RÉSULTATS DÉRIVÉS: Av.-bras Droit

Région	¹ DMO (g/cm ²)	² Adulte-Jeune (%) T-score		³ Age-Egal (%) Z-score		CMO (g)	Surface (cm ²)
Radius UD	0,359	77	-2,4	91	-0,8	1,33	3,70
Cubitus UD	0,297	-	-	-	-	0,63	2,13
Radius 33 %	0,697	78	-2,2	93	-0,6	1,79	2,57
Cubitus 33 %	0,802	-	-	-	-	1,56	1,94
Les deux UD	0,336	-	-	-	-	1,96	5,83
Les deux 33 %	0,742	-	-	-	-	3,34	4,51
Radius entier	0,541	79	-2,3	92	-0,7	7,13	13,17
Cubitus Total	0,521	-	-	-	-	4,70	9,00
Les deux Total	0,533	-	-	-	-	11,83	22,18

1 -Statistiquement, 68% des balayages répétés sont à ± 1 DS ($\pm 0,020$ g/cm² pour Av.-bras Droit Radius 33 %)

2 -États-Unis (combinaison de NHANES (âges 20-30) / Lunar (âges 20-40)) Avant-bras Population de référence (v113)

3 -Ajusté pour l'Age, l'ethnie

9 -Calibration Lunar utilisée

Nom de fichier : wdkppq7iu5.dfa



CABINET DE RADIOLOGIE DU MAARIF

Dr.BENYAHIA Zakaria Dr.BERRADA Mohamed

Rue M.BAHI, Maarif 20100 Casablanca

Patient : EL ALAMI, RACHIDA
Date de naissance : 13/08/1953 67,5 ans
Taille / Poids : 154,0 cm 56,0 kg
Sexe / Ethnie : Femme Blanc

ID de l'installation :
Médecin Prescripteur : AUCUN
Mesuré : 09/03/2021 16:26:41 (14,10)
Analysé : 09/03/2021 16:29:08 (14,10)

Rachis AP Densité osseuse

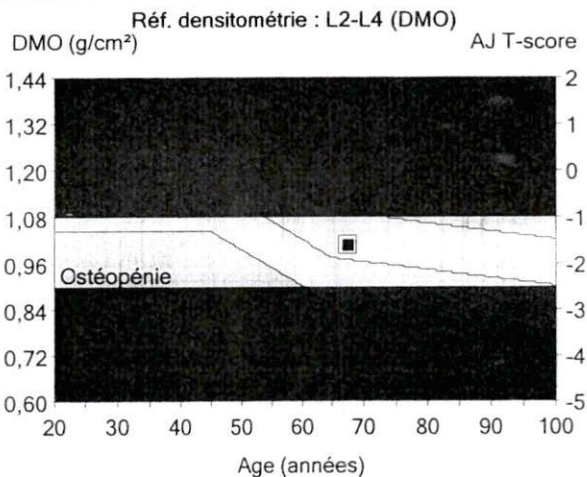
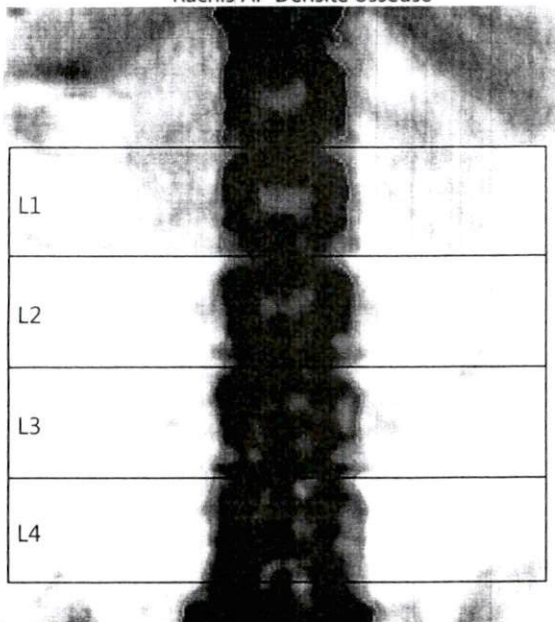

Région	1	2	3
	DMO (g/cm ²)	Adulte-Jeune T-score	Age-Egal Z-score
L2-L4	1,005	-1,6	0,3

Commentaires :

Image non diagnostique

Imprimé : 09/03/2021 16:29:15 (14,10)76:3,00:50,03:12,0 0,00:10,32 0,60x1,05
 22,4%Gras=29,9%
 0,00:0,00 0,00:0,00
 Nom de fichier : 06kppq7iu5.dfx
 Mode de balayage : Standard 37,0 µGy

- 1 - Statistiquement, 68% des balayages répétés sont à ± 1 DS ($\pm 0,010$ g/cm² pour Rachis AP L2-L4)
- 2 - États-Unis (combinaison de NHANES (âges 20-30) / Lunar (âges 20-40)) Rachis AP Population de référence (v113)
- 3 - Ajusté pour l'Age, le Poids (femmes 25-100 kg), l'ethnie
- 11 - Organisation Mondiale de la Santé - Définition de l'ostéoporose et de l'ostéopénie pour les femmes blanches : normal = T-score supérieur ou égal à -1,0 SD ; ostéopénie = T-score compris entre -1,0 et -2,5 SD ; ostéoporose = T-score inférieur ou égal à -2,5 SD (les définitions de l'OMS ne s'appliquent que si le T-score est défini à partir d'une base de données de jeunes femmes blanches en bonne santé).



GE Healthcare

Lunar Prodigy
 DF+351005

CABINET DE RADIOLOGIE DU MAARIF

Dr.BENYAHIA Zakaria Dr.BERRADA Mohamed

Rue M.BAHI, Maarif 20100 Casablanca

Patient :	EL ALAMI, RACHIDA	ID de l'installation :	
Date de naissance :	13/08/1953 67,5 ans	Médecin Prescripteur :	AUCUN
Taille / Poids :	154,0 cm 56,0 kg	Mesuré :	09/03/2021 16:26:41 (14,10)
Sexe / Ethnie :	Femme Blanc	Analysé :	09/03/2021 16:29:08 (14,10)

RÉSULTATS DÉRIVÉS: Rachis AP

Région	DMO ¹	Adulte-Jeune ²		Age-Egal ³		CMO	Surface	Largeur	Taille
	(g/cm ²)	(%)	T-score	(%)	Z-score	(g)	(cm ²)	(cm)	(cm)
L1	0,875	77	-2,1	97	-0,2	9,02	10,31	3,4	3,05
L2	0,971	81	-1,9	100	0,0	11,11	11,44	3,6	3,15
L3	1,076	90	-1,0	111	0,9	13,08	12,16	3,9	3,15
L4	0,965	80	-2,0	100	0,0	11,90	12,33	4,2	2,94
L1-L2	0,926	79	-2,0	99	-0,1	20,13	21,74	3,5	6,20
L1-L3	0,979	84	-1,6	104	0,3	33,21	33,91	3,6	9,35
L1-L4	0,976	83	-1,7	103	0,2	45,11	46,23	3,8	12,29
L2-L3	1,025	85	-1,5	106	0,5	24,19	23,60	3,7	6,30
L2-L4	1,005	84	-1,6	104	0,3	36,09	35,93	3,9	9,25
L3-L4	1,020	85	-1,5	105	0,4	24,98	24,49	4,0	6,09

1 -Statistiquement, 68% des balayages répétés sont à $\pm 1DS$ ($\pm 0,010$ g/cm² pour Rachis AP L2-L4)

2 -États-Unis (combinaison de NHANES (âges 20-30) / Lunar (âges 20-40)) Rachis AP Population de référence (v113)

3 -Ajusté pour l'Age, le Poids (femmes 25-100 kg), l'ethnie

Nom de fichier : 06kppq7iu5.dfx



CABINET DE RADIOLOGIE DU MAARIF

Dr.BENYAHIA Zakaria Dr.BERRADA Mohamed

Rue M.BAHI, Maarif 20100 Casablanca

Patient :	EL ALAMI, RACHIDA	ID de l'installation :	
Date de naissance :	13/08/1953 67,5 ans	Médecin Prescripteur :	AUCUN
Taille / Poids :	154,0 cm 56,0 kg	Mesuré :	09/03/2021 16:28:54 (14,10)
Sexe / Ethnie :	Femme Blanc	Analysé :	09/03/2021 16:29:08 (14,10)

DualFemur Densité osseuse

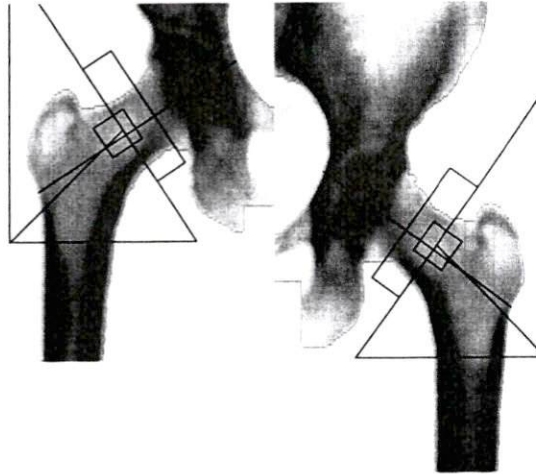
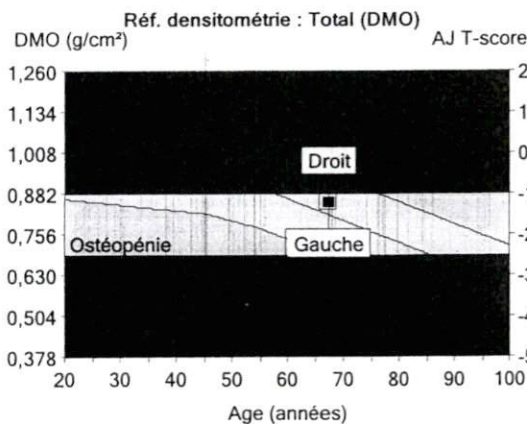
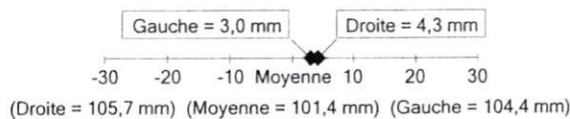

Image non diagnostique



Région	¹ DMO (g/cm²)	^{2, 7} Adulte-Jeune T-score	³ Age-Egal Z-score
Total			
Gauche	0,856	-1,2	0,3
Droit	0,856	-1,2	0,3
Moyenne	0,856	-1,2	0,3
Différence	0,000	0,0	0,0

Comparaison de longueurs d'axes de hanches (mm)



Commentaires :

- 1 - Statistiquement, 68% des balayages répétés sont à $\pm 1\text{DS}$ ($\pm 0,010 \text{ g/cm}^2$ pour DualFemur Total)
- 2 - États-Unis (combinaison de NHANES (âges 20-30) / Lunar (âges 20-40)) Fémur Population de référence (v113)
- 3 - Ajusté pour l'Age, le Poids (femmes 25-100 kg), l'ethnie
- 7 - La différence de T-score DualFemur Total est 0,0. L'asymétrie est Aucun.
- 11 - Organisation Mondiale de la Santé - Définition de l'ostéoporose et de l'ostéopénie pour les femmes blanches : normal = T-score supérieur ou égal à -1,0 SD ; ostéopénie = T-score compris entre -1,0 et -2,5 SD ; ostéoporose = T-score inférieur ou égal à -2,5 SD (les définitions de l'OMS ne s'appliquent que si le T-score est défini à partir d'une base de données de jeunes femmes blanches en bonne santé).

Imprimé : 09/03/2021 16:29:19 (14,10); Nom de fichier : 06kppq7iu5.dfx; Fémur droit; 18,2:%Gras=33,2%; Angle du col (degré)= 57; Mode de balayage : Standard 37,0 μGy ; Fémur gauche; 18,0:%Gras=31,9%; Angle du col (degré)= 54; Vérifier qu'il y a suffisamment de tissu au-dessus et en dessous du col fémoral; Mode de balayage : Standard 37,0 μGy



GE Healthcare

Lunar Prodigy
DF+351005

CABINET DE RADIOLOGIE DU MAARIF

Dr.BENYAHIA Zakaria Dr.BERRADA Mohamed

Rue M.BAHI, Maarif 20100 Casablanca

Patient :	EL ALAMI, RACHIDA	ID de l'installation :	
Date de naissance :	13/08/1953 67,5 ans	Médecin Prescripteur :	AUCUN
Taille / Poids :	154,0 cm 56,0 kg	Mesuré :	09/03/2021 16:28:54 (14,10)
Sexe / Ethnie :	Femme Blanc	Analysé :	09/03/2021 16:29:08 (14,10)

RÉSULTATS DÉRIVÉS: DualFemur

Région	¹ DMO (g/cm ²)	^{2,7} Adulte-Jeune (%) T-score		³ Age-Egal (%) Z-score		CMO (g)	Surface (cm ²)
Col Gauche	0,795	77	-1,7	100	0,0	3,73	4,70
Col Droit	0,777	75	-1,9	98	-0,1	3,62	4,66
Col Moy.	0,786	76	-1,8	99	0,0	3,68	4,68
Col Diff.	0,018	2	0,1	2	0,1	0,11	0,03
Partie supérieure du col Gauche	0,625	76	-1,6	102	0,1	1,45	2,32
Partie supérieure du col Droit	0,615	75	-1,7	100	0,0	1,42	2,30
Partie supérieure du col Moy.	0,620	76	-1,7	101	0,1	1,43	2,31
Partie supérieure du col Diff.	0,010	1	0,1	2	0,1	0,03	0,02
Col inférieur Gauche	0,960	-	-	-	-	2,28	2,38
Col inférieur Droit	0,933	-	-	-	-	2,21	2,36
Col inférieur Moy.	0,947	-	-	-	-	2,25	2,37
Col inférieur Diff.	0,027	-	-	-	-	0,08	0,02
Ward Gauche	0,559	61	-2,7	91	-0,4	1,37	2,45
Ward Droit	0,512	56	-3,1	84	-0,8	1,24	2,42
Ward Moy.	0,536	59	-2,9	87	-0,6	1,30	2,43
Ward Diff.	0,047	5	0,4	8	0,4	0,13	0,04
Troch. Gauche	0,614	72	-2,1	91	-0,6	7,03	11,44
Troch. Droit	0,644	76	-1,8	95	-0,3	8,01	12,44
Troch. Moy.	0,629	74	-1,9	93	-0,4	7,52	11,94
Troch. Diff.	0,030	4	0,3	4	0,3	0,99	1,00
Diaph. Gauche	1,083	-	-	-	-	14,57	13,45
Diaph. Droit	1,090	-	-	-	-	14,03	12,88
Diaph. Moy.	1,087	-	-	-	-	14,30	13,16
Diaph. Diff.	0,007	-	-	-	-	0,53	0,57
Total Gauche	0,856	85	-1,2	105	0,3	25,33	29,58
Total Droit	0,856	85	-1,2	105	0,3	25,67	29,98
Total Moy.	0,856	85	-1,2	105	0,3	25,50	29,78
Total Diff.	0,000	0	0,0	0	0,0	0,34	0,40

1 - Statistiquement, 68% des balayages répétés sont à $\pm 1DS$ ($\pm 0,010$ g/cm² pour DualFemur Total)

2 - États-Unis (combinaison de NHANES (âges 20-30) / Lunar (âges 20-40)) Fémur Population de référence (v113)

3 - Ajusté pour l'Age, le Poids (femmes 25-100 kg), l'ethnie

7 - La différence de T-score DualFemur Total est 0,0. L'asymétrie est Aucun.

Nom de fichier : 06kppq7iu5.dfx

