

RECOMMANDATIONS IMPORTANTES A LIRE POUR ACTIVER LES REMBOURSEMENTS ET EVITER LES REJETS

Conditions générales :

- Le cadre réservé à l'adhérent doit être dûment renseigné.
- Le cadre réservé au médecin doit être renseigné par le praticien lui-même notamment la nature de la maladie.
- La validité de la feuille de soins est limitée à 3 mois à compter de la première consultation.
- L'entente préalable est exigée pour toute hospitalisation médicale, chirurgicale, soins dentaires spéciaux, extractions multiples, parodontie orthodontie, prothèses dentaires, prothèses auditives ou orthopédiques ainsi que pour tous les actes effectués en série.
- En cas d'accident, une déclaration précisant les causes et circonstances de l'accident est à joindre à la feuille de soins.

Pharmacie :

- Les vignettes des médicaments doivent être obligatoirement jointes aux ordonnances.
- Pour les médicaments sans vignettes une facture de la pharmacie doit être jointe.

Radiologie et Biologie :

- La facture ainsi qu'une copie des résultats des analyses ou du compte rendu (sous pli confidentiel) doivent être jointes à l'ordonnance médicale pour toute demande de remboursement.
- Un pli confidentiel du médecin prescripteur des analyses ou radios peut être demandé par le médecin conseil de la mutuelle.

Optique :

- L'ordonnance du médecin prescripteur et la facture de l'opticien sont à joindre à la feuille de soins.

Rééducation :

- L'entente préalable renseignée par le médecin prescripteur est exigée avant le début des séances de rééducations.
- Pour le remboursement, la facture et le calendrier des séances effectuées sont à joindre à la feuille de soins.

Dentaire :

- En cas de prothèses ou de traitement canalaires, l'accord préalable renseigné sur la feuille de soins est obligatoire avant le début de traitement.
- La facture doit être jointe à la feuille de soins pour toute demande de remboursement.
- La radio-après soins est obligatoire en cas de prothèses ou de traitement canalaires.

Maladie et Affection Longue Durée ALD et ALC :

- La déclaration de maladie chronique doit être renseignée par le médecin prescripteur et renouvelée tous les 6 mois.

Adresses Mails utiles

- Réclamation : contact@mupras.com
- Prise en charge : pec@mupras.com
- Adhésion et changement de statut : adhesion@mupras.com

La MUPRAS garantit le respect de la loi n° 09-08 relative à la protection des personnes physiques à l'égard du traitement des données à caractère personnel.

MUPRAS : Centre Allal Ben Abdellah - 6ème Etage Angle Rue Mohamed Fakir et Rue Allal Ben Abdellah - Quartier de l'Horloge Casablanca 20000 - Tél. : 05 22 20 45 45 (LG) - Fax : 05 22 22 78 18 - www.mupras.com



Déclaration de Maladie

N° M21- 042801

☒ Maladie ☐ Dentaire ☐ Optique ☐ Autres

Cadre réservé à l'adhérent (e)

Matricule : 1651 Société : CC 984

☐ Actif ☒ Pensionné(e) ☐ Autre :

Nom & Prénom : AMINE Abderrahmane

Date de naissance : 24-10-1949

Adresse : 122 Wt EC FATH I - Sidi MARRAKH CHENOUA CASABLANCA

Tél. : 0661312072 Total des frais engagés : Dhs

Cadre réservé au Médecin

Cachet du médecin :

Date de consultation : 29/03/2021

Nom et prénom du malade : Amine Abderrahmane Age :

Lien de parenté : ☐ Lui-même ☐ Conjoint ☐ Enfant

Nature de la maladie : HTA grade II

En cas d'accident préciser les causes et circonstances :

Dans le cas où la maladie aurait un caractère confidentiel, communiquer les renseignements sous pli confidentiel à l'attention du médecin conseil de la Mutuelle.

J'atteste sur l'honneur l'exactitude des renseignements portés sur la présente déclaration. Je déclare avoir pris connaissance de la clause relative à la protection des données personnelles.

Fait à : CACA Le : 29/03/2021

Signature de l'adhérent(e) :

RELEVÉ DES FRAIS ET HONORAIRES

Dates des Actes	Natures des Actes	Nombre et Coefficient	Montant détaillé des Honoraires	Cachet et signature du Médecin attestant le Paiement des Actes
29/03/2021	Cs + ECG		50,00	<p>Dr. Mervin Mervin</p> <p>Spécialiste des Maladies Cardiovasculaires</p> <p>Casablanca</p> <p>Boulevard Alaymoune Leïssament Vous</p> <p>Rue N° 7 Résidence Riad Garden Imm.</p> <p>App. 3 1er Etage Oulfa Casablanca</p>
29/03/2021	Echodoppler		600,00	

EXECUTION DES ORDONNANCES

Cachet du Pharmacien ou du Fournisseur	Date	Montant de la Facture
<p>MA PHARMAC</p> <p>30 Bis Fath II Casablanca</p> <p>Tél: 0522 78 62 05</p>	29/03/21	<p>MA PHARMAC</p> <p>30 Bis Fath II Casablanca</p> <p>Tél: 0522 78 62 05</p> <p>788,40</p>

ANALYSES - RADIOGRAPHIES

Cachet et signature du Laboratoire de Radiologie	Date	Désignation des Coefficients	Montant des Honoraires
<p>LABORATOIRE ANALYSES MEDICALES MANDARON</p> <p>63 Boulevard Al Cora 20/60 - Casablanca</p> <p>Tél: 0522 52 83 88 Fax: 0522 21 92 41</p>	30/03/2021	B 1530 + br	2075,20 DH

AUXILIAIRES MEDICAUX

Cachet et signature du Praticien	Date des Soins	Nombre				Montant détaillé des Honoraires
		A M	P C	I M	I V	

RELEVÉ DES FRAIS ET HONORAIRES

Le praticien est prié de préciser la dent traitée, l'acte pratiqué en indiquant la nature des soins.

Important :

Veillez joindre les radiographies en cas de prothèses ou de traitement canaux, ainsi que le bilan de l'OD

SOINS DENTAIRES	Dents Traitées	Nature des Soins	Coefficient															
				COEFFICIENT DES TRAVAUX														
				MONTANTS DES SOINS														
				DEBUT D'EXECUTION														
				FIN D'EXECUTION														
O.D.F PROTHESES DENTAIRES	<p>DETERMINATION DU CCOEFFICIENT MASTICATOIRE</p> <table border="1"> <tr> <td colspan="2">H</td> </tr> <tr> <td>25533412</td> <td>21433552</td> </tr> <tr> <td>00000000</td> <td>00000000</td> </tr> <tr> <td>D</td> <td>G</td> </tr> <tr> <td>00000000</td> <td>00000000</td> </tr> <tr> <td>35533411</td> <td>11433553</td> </tr> <tr> <td colspan="2">B</td> </tr> </table> <p>(Création, remont, adjonction)</p> <p>Fonctionnel, Thérapeutique, nécessaire à la profession</p>			H		25533412	21433552	00000000	00000000	D	G	00000000	00000000	35533411	11433553	B		COEFFICIENT DES TRAVAUX
H																		
25533412	21433552																	
00000000	00000000																	
D	G																	
00000000	00000000																	
35533411	11433553																	
B																		
				MONTANTS DES SOINS														
				DATE DU DEVIS														
				DATE DE L'EXECUTION														

VISA ET CACHET DU PRATICIEN ATTESTANT LE DEVIS

VISA ET CACHET DU PRATICIEN ATTESTANT L'EXECUTION

Docteur ASKOUR Meryem
Spécialiste en Cardiologie et Maladies Vasculaires
DU de Cardiologie Congénitale et Pédiatrique
Ancienne interne du CHRU de Lille
Echodoppler Cardiaque - Holter ECG
Holter tensionnel - Epreuve d'effort

الدكتورة مريم أسكور
أختصاصية أمراض القلب و الشرايين
خريجة كلية الطب ليل بفرنسا

Casablanca le : 29/03/2021

M^r Amine ABDERRAHMANE

87-30
DERMOFIX 2% Crème (1 tube) 7.5

(134.70 x 3)
ARTEMON 5/5: 1-0-0

(29.00 x 3)
TAHOR 10mg: 1-0-0 7.5

→ 788,40

III 3 mois

MA PHARMACIE
30 Bis Fath II - El Maârouf
CASABLANCA
Tél: 0522 78 62 05

Dr. ASKOUR Meryem
Spécialiste des Maladies
Cardio - Vasculaires
Boulevard Ayouune Lotissement Yousra
Rue N° 7, Zoubir Oulfa, Immeuble N°2
Appt 3, 1er étage Oulfa Casablanca

LOTN°:
EXP:
PPV:

154,70

LOTN°:
EXP:
PPV:

154,70

LOTN°:
EXP:
PPV:

154,70

UT. AV.:

10 2

P.P.V

LOTN°:

39,00 9 00
1 2 8 2 9 0 7

UT. AV.:

10 2

P.P.V

LOTN°:

79 00 00
1 2 8 2 9 0 7

UT. AV.:

10 2

P.P.V
87,30

Dr. ASKOUR Meryem

CARDIOLOGIE ET MALADIES VASCULAIRES
Diplômée de la Faculté de Médecine en France

Echo Doppler Cardiaque

Electrocardio Gramme

Holter Tensionnel

Holter Rythmique

الدكتورة أسكور مريم

أخصائية في أمراض القلب و الشرايين

خريجة كلية الطب في فرنسا

Casablanca le : 29/03/2021

CE : 001663828000060

Facture 47 / 2021

patient :

AMINE ABDERRAHMANE

Acte	Prix
Consultation + ECG	
Echocardiographie Transthoracique	600,00
Doppler artériel TSA	
Holter ECG	
Holter Tensionnel	
Total	600,00

Six Cent dirhams

Dr. ASKOUR Meryem
Spécialiste des Maladies
Cardio - Vasculaires
Boulevard Alaymoun Lotissement Youssra
Rue N° 7 Résidence Riad Garden Imm. -
Zouhair Oulfa, Casablanca

Résidence Ryad Garden, Boulevard Laymoun Lotissement Youssra, Rue N° 7, Zouhair Oulfa, Immeuble N° 2

Docteur ASKOUR Meryem

- Spécialiste en Cardiologie et Maladies Vasculaires
- DU de Cardiologie Congénitale et Pédiatrique
- Ancienne interne du CHRU de Lille
- Echodoppler Cardiaque - Holter ECG
- Holter tensionnel - Epreuve d'effort

الدكتورة مريم أسكور

اختصاصية أمراض القلب و الشرايين

خريجة كلية الطب ليل بفرنسا

Casablanca le : 29/03/2021

M^r ANINE Abdelrahmane

NFS-Plq
Tens Base Creat
GAT, Hb A1c
CT, TG, LDL, HDL
Ac. urique
GOT, GPT, CPK
TSHus, PSA
VS, CRA

LABORATOIRE ANALYSES
MEDICALES MANDARONA
CASA BLANCA

Dr. ASKOUR Meryem
Spécialiste des Maladies
Cardio - Vasculaires
Boulevard Mohammed VI Lotissement Yousra
Rue N° 7 Résidence Ryad Garden Imm.
Appt 3, 1er Etage Oulfa Casablanca



مختبر منظرنا للتحاليل الطبية
LABORATOIRE MANDARONA
D'ANALYSES MEDICALES

Dr Yahya BENGHALEM

Pharmacien Biologiste
Lauréat de la faculté de Pharmacie de
Montpellier

Dr Abderrahmane BOUMZEBRA

Pharmacien Biologiste
Diplômé des facultés de Médecine et de Pharmacie de
Toulouse et Montpellier

Biochimie - Hématologie - Hormonologie - Bactériologie - Virologie - Immunologie - Parasitologie - Mycologie - Toxicologie

Casablanca le 30 mars 2021

Monsieur AMINE ABDERRAHMANE

FACTURE N°	141218
------------	--------

Analyses :

Numération formule sanguine -----	B	80	
Vitesse de sédimentation -----	B	30	
Ionogramme sanguin -----	B	160	
Bilan lipidique -----	B	190	
Glycémie -----	B	30	
Hémoglobine glyquée -----	B	100	
Urée -----	B	30	
Créatinine -----	B	30	
Acide urique -----	B	30	
Transaminases OT -----	B	50	
Transaminases PT -----	B	50	
CPK (Créatine phosphokinase) -----	B	100	
Protéine C réactive -----	B	100	
Thyreostimuline (TSH us) -----	B	250	
PSAus total -----	B	300	Total : B 1530

Prélèvements :

Sang-----	Pc	1,5	
-----------	----	-----	--

TOTAL DOSSIER	2 075,20 DH
---------------	-------------

Arrêtée la présente facture à la somme de :

Deux Mille Soixante Quinze Dirhams et Vingt Centimes

LABORATOIRE ANALYSES
MEDICALES MANDARONA
679 boulevard Al Qods 20460 - Casablanca
Tél.: 0522 52 83 88 - Fax: 0522 21 92 41

679, Bd El Qods 20460 Ain Chock - Casablanca - Tél. : 0522 52 83 88 / 0522 87 22 82

Fax : 0522 21 92 41 - E-mail : labo_mandarona@yahoo.fr

CNSS : 8521090 - IF : 40213596 - Patente : 37980291 - ICE : 001634915000055 - IPN : 093060663

BMCE AL QODS : 0117940000 3121000 0144347



Dr Yahya BENGHALEM

Pharmacien Biologiste
Lauréat de la faculté de Pharmacie de
Montpellier

Dr Abderrahmane BOUMZEBRA

Pharmacien Biologiste
Diplômé des facultés de Médecine et de Pharmacie de
Toulouse et Montpellier

Biochimie - Hématologie - Hormonologie - Bactériologie - Virologie - Immunologie - Parasitologie - Mycologie - Toxicologie

Dossier ouvert le : 30/03/21
Prélèvement effectué à 08:34
Edition du : 30/03/21

Monsieur AMINE ABDERRAHMANE
Docteur MERYEM ASKOUR
Réf : 21C2165

Compte Rendu d'Analyses

HEMATOLOGIE

NUMERATION FORMULE SANGUINE

(SYSMEX XS-1000i)

Normales Antériorités
(Homme Adulte)

15/09/20

GLOBULES ROUGES

Hématies -----:	4,60	M/mm ³	4,5 - 5,55	4,93
Hémoglobine -----:	14,6	g/100 ml	14 - 17	15,6
Hématocrite -----:	42	%	40 - 50	47
- V.G.M. -----:	91	μ ³	80 - 95	
- T.C.M.H. -----:	32	pg	28 - 32	
- C.C.M.H. -----:	35	g/100 ml	30 - 35	

GLOBULES BLANCS

Numération des leucocytes -----:	8 500	/mm ³	4000 - 10000	5950
----------------------------------	-------	------------------	--------------	------

Formule leucocytaire

Polynucléaires Neutrophiles -----:	28,2	* %	50 - 70	
Soit :	2 397	/mm ³	2000 - 7500	
Polynucléaires Eosinophiles -----:	17,3	* %	1 - 3	
Soit :	1 471	/mm ³	40 - 300	
Polynucléaires Basophiles -----:	0,4	%	< 1	
Soit :	34	/mm ³	< 100	
Lymphocytes -----:	44,2	* %	20 - 40	
Soit :	3 757	/mm ³	1500 - 4000	
Monocytes -----:	9,9	%	1 - 14	
Soit :	842	/mm ³	40 - 1000	

PLAQUETTES

Résultat -----:	273 000	/mm ³	150000 - 400000	213000
-----------------	---------	------------------	-----------------	--------



Dr Yahya BENGHALEM

Pharmacien Biologiste
Lauréat de la faculté de Pharmacie de
Montpellier

Dr Abderrahmane BOUMZEBRA

Pharmacien Biologiste
Diplômé des facultés de Médecine et de Pharmacie de
Toulouse et Montpellier

Biochimie - Hématologie - Hormonologie - Bactériologie - Virologie - Immunologie - Parasitologie - Mycologie - Toxicologie

Dossier ouvert le : 30/03/21
Prélèvement effectué à 08:34
Edition du : 30/03/21

Monsieur AMINE ABDERRAHMANE
Docteur MERYEM ASKOUR
Réf : 21C2165

Compte Rendu d'Analyses

VITESSE DE SEDIMENTATION

(Vacuette Grainer)

			Normales	Antériorités
				<u>18/09/20</u>
1 ^{ère} heure -----:	3	mm	< 10	91
2 ^{ème} heure -----:	9	mm	< 20	101

BIOCHIMIE SANGUINE

(Cobas Roche C-311)

IONOGRAMME SANGUIN

				<u>28/04/20</u>
Sodium -----:	143	mmol/l	136 - 145	145
Potassium -----:	4,51	mEq/l	3,5 - 5,1	5,35
Calcium, -----:	96,30	mg/l	86 - 107	97,60
Chlore -----:	103,6	mmol/l	95 - 105	108,8
				<u>18/09/20</u>
Protéines Totales -----:	70	g/l	60 - 80	67
				<u>28/04/20</u>
Bicarbonates -----:	27,90	mmol/l	23 - 29	29,50



Dr Yahya BENGHALEM

Pharmacien Biologiste
Lauréat de la faculté de Pharmacie de
Montpellier

Dr Abderrahmane BOUMZEBRA

Pharmacien Biologiste
Diplômé des facultés de Médecine et de Pharmacie de
Toulouse et Montpellier

Biochimie - Hématologie - Hormonologie - Bactériologie - Virologie - Immunologie - Parasitologie - Mycologie - Toxicologie

Dossier ouvert le : 30/03/21
Prélèvement effectué à 08:34
Edition du : 30/03/21

Monsieur AMINE ABDERRAHMANE
Docteur MERYEM ASKOUR
Réf. : 21C2165

Compte Rendu d'Analyses

BILAN LIPIDIQUE

		Normales	Antériorités
			15/09/20
Cholesterol total----- :	1,83 g/l	< 2	1,42
Soit :	4,72 mmol/l	< 5,15	3,66

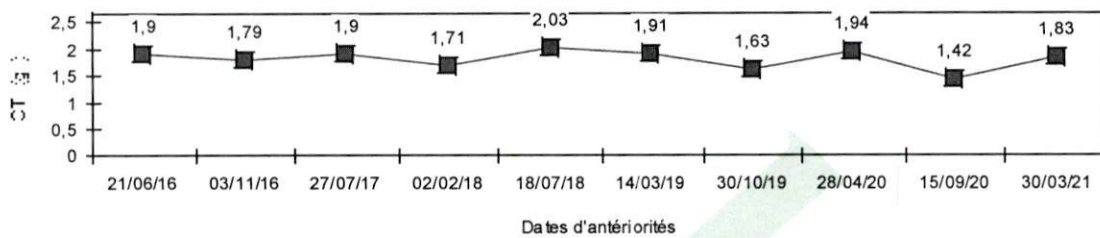

Cholesterol HDL----- :	0,67 g/l	> 0,4**	0,42
Cholestérol LDL** ----- :	0,94 g/l	< 1,6 **	0,82
Soit :	2,42 mmol/l	< 4,12	2,11

**Valeurs indicatives , à confronter avec le risque cardio- vasculaire du patient

Triglycérides ----- :	1,09 g/l	< 1,5	0,89
Soit :	1,25 mmol/l	< 1,71	1,02

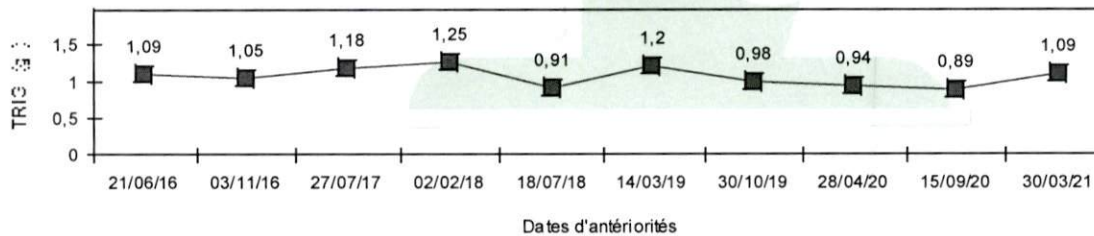



Dr Yahya BENGHALEM

Pharmacien Biologiste
Lauréat de la faculté de Pharmacie de
Montpellier

Dr Abderrahmane BOUMZEBRA

Pharmacien Biologiste
Diplômé des facultés de Médecine et de Pharmacie de
Toulouse et Montpellier

Biochimie - Hématologie - Hormonologie - Bactériologie - Virologie - Immunologie - Parasitologie - Mycologie - Toxicologie

Dossier ouvert le : 30/03/21
Prélèvement effectué à 08:34
Edition du : 30/03/21

Monsieur AMINE ABDERRAHMANE
Docteur MERYEM ASKOUR
Réf. : 21C2165

Compte Rendu d'Analyses

			Normales	Antériorités
Glycémie à jeûn -----:	1,05	g/l	0,7 - 1,1	1,28
Soit :	5,8	mmol/l	3,88 - 6,11	7,1

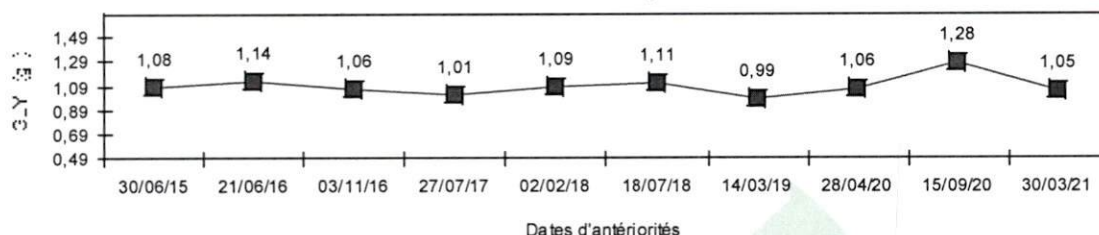

Hémoglobine glyquée-----:	5,40	%	4,5 - 6,3	28/04/20
(Technique HPLC D10 BIO-RAD)				5,40

Les valeurs usuelles sont de 4,5 à 6,3 % lorsque les glycémies sont normales.

Les études modernes ont montré que le diabète est :

Bien équilibré lorsque le taux est inférieur à 6,5%

Moyennement lorsqu'il est entre 6,5 à 7,5 %

Mal équilibré au-delà de 8%

A l'évidence les exigences doivent tenir compte de l'âge, de l'ancienneté du diabète et des autres problèmes.

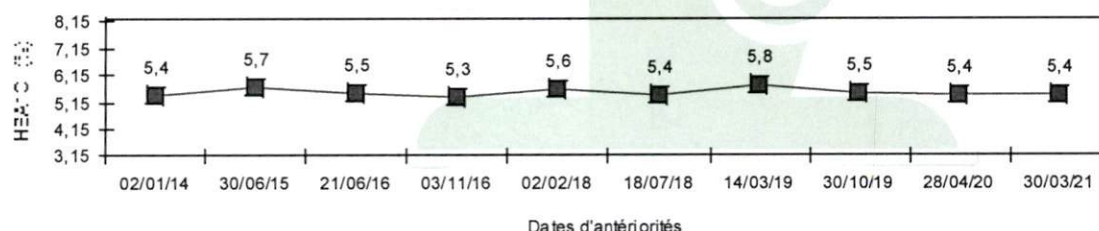



Dr Yahya BENGHALEM

Pharmacien Biologiste
Lauréat de la faculté de Pharmacie de
Montpellier

Dr Abderrahmane BOUMZEBRA

Pharmacien Biologiste
Diplômé des facultés de Médecine et de Pharmacie de
Toulouse et Montpellier

Biochimie - Hématologie - Hormonologie - Bactériologie - Virologie - Immunologie - Parasitologie - Mycologie - Toxicologie

Dossier ouvert le : 30/03/21
Prélèvement effectué à 08:34
Edition du : 30/03/21

Monsieur AMINE ABDERRAHMANE
Docteur MERYEM ASKOUR
Réf : 21C2165

Compte Rendu d'Analyses

			Normales	Antériorités
Urée -----:	0,25	g/l	0,15 - 0,5	15/09/20 0,20
Soit :	4,17	mmol/l	2,5 - 8,34	3,33

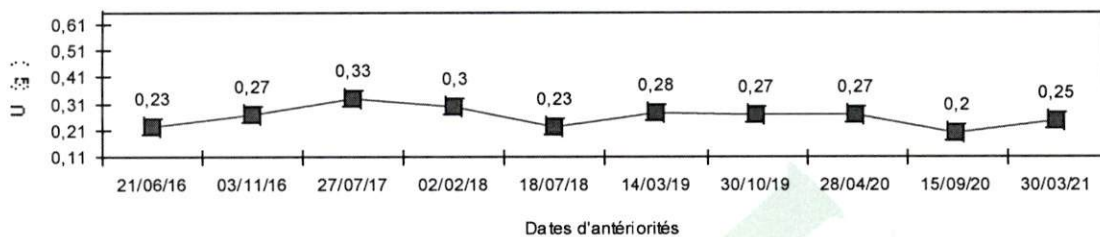

Créatinine -----:	9,0	mg/l	6 - 13	9,3
Soit :	80	μmol/l	53 - 115	82

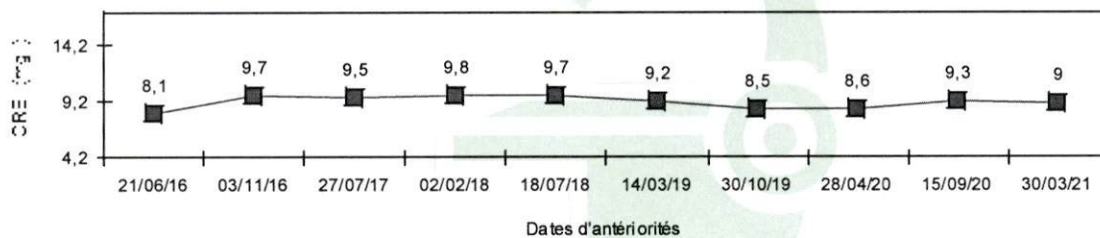

Acide urique -----:	68	mg/l	35 - 72	18/09/20 44
Soit :	408	μmol/l	208 - 428	264

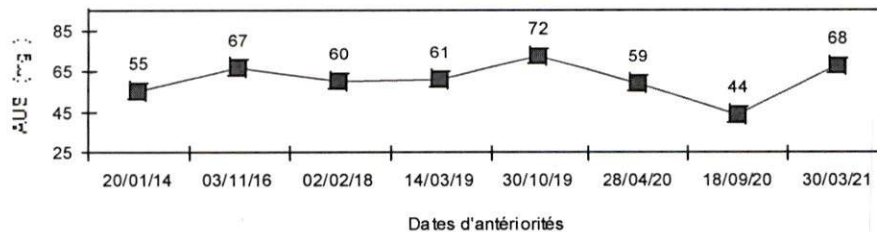



Dr Yahya BENGHALEM

Pharmacien Biologiste
Lauréat de la faculté de Pharmacie de
Montpellier

Dr Abderrahmane BOUMZEBRA

Pharmacien Biologiste
Diplômé des facultés de Médecine et de Pharmacie de
Toulouse et Montpellier

Biochimie - Hématologie - Hormonologie - Bactériologie - Virologie - Immunologie - Parasitologie - Mycologie - Toxicologie

Dossier ouvert le : 30/03/21

Prélèvement effectué à 08:34

Edition du : 30/03/21

Monsieur AMINE ABDERRAHMANE

Docteur MERYEM ASKOUR

Réf. : 21C2165

Compte Rendu d'Analyses

Normales

Antériorités

Transaminases - SGOT / ASAT -----:

18 UI/l

< 45

15/09/20

23

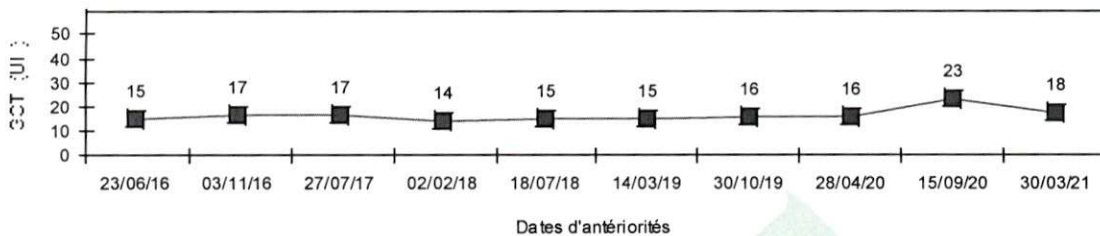

Transaminases - SGPT / ALAT -----:

12 UI/l

< 49

11

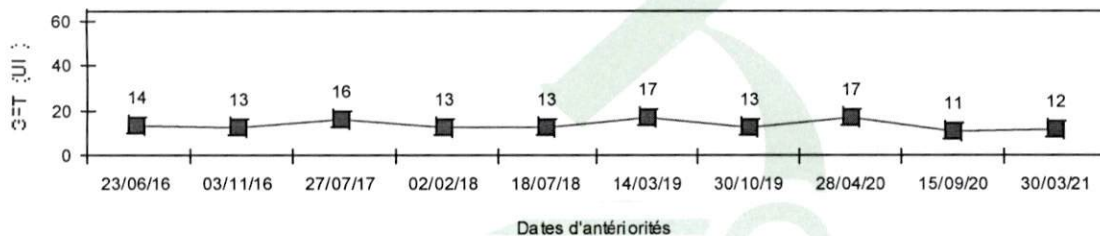

Créatine Phosphokinase (C P K) -----:

64 UI/l

< 145

30/10/19

81

PROTEINES SPECIFIQUES

(COBAS ROCHE C-311)

Protéine C réactive us -----:

3 mg/l

< 6

24/09/20

7



Dr Yahya BENGHALEM

Pharmacien Biologiste
Lauréat de la faculté de Pharmacie de
Montpellier

Dr Abderrahmane BOUMZEBRA

Pharmacien Biologiste
Diplômé des facultés de Médecine et de Pharmacie de
Toulouse et Montpellier

Biochimie - Hématologie - Hormonologie - Bactériologie - Virologie - Immunologie - Parasitologie - Mycologie - Toxicologie

Dossier ouvert le : 30/03/21

Prélèvement effectué à 08:34

Edition du : 30/03/21

Monsieur AMINE ABDERRAHMANE

Docteur MERYEM ASKOUR

Réf. : 21C2165

Compte Rendu d'Analyses

HORMONOLOGIE

		Normales	Antériorités
TSH us-----	1,54 $\mu\text{UI/ml}$	0,27 - 5	18/09/20 3,10
(Chimiluminescence COBAS ROCHE E411)			

La TSH est l'indicateur le plus sensible pour évaluer un dysfonctionnement thyroïdien.

Une variation minime de T4L provoque une réponse très amplifiée de la TSH.

Cependant, la TSH répond aux variations de la T4L avec un temps de latence important, au moins 8 semaines pour une réponse complète.

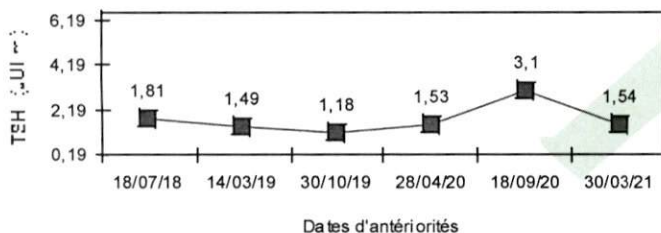

MARQUEURS

P.S.A. us Total -----	3,620 ng/ml	3,910
(Chimiluminescence COBAS ROCHE E411)		

Interprétation

< 40ans	: < 1,4
40 à 50 ans	: < 2,0
50 à 60 ans	: < 3,1
60 à 70 ans	: < 4,1
> 70 ans	: < 4,4

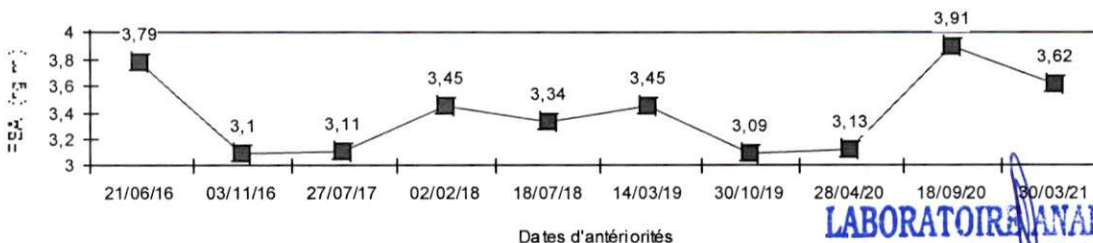

LABORATOIRE ANALYSES
MEDICALES MANDARONA
679, boulevard Al Qods 20460 - Casablanca
Tél.: 0522 52 83 88 - Fax: 0522 21 92 41

679, Bd El Qods 20460 Ain Chock - Casablanca - Tél. : 0522 52 83 88 / 0522 87 22 82

Fax : 0522 21 92 41 - E-mail : labo_mandarona@yahoo.fr

CNSS : 8521090 - IF : 40213596 - Patente : 37980291 - ICE : 001634915000055 - IPN : 093060663

BMCE AL QODS : 0117940000 3121000 0144347

Docteur ASKOUR Meryem

Spécialiste en Cardiologie et Maladies Vasculaires
DU de Cardiologie Congénitale et Pédiatrique
Ancienne interne du CHRU de Lille
Echodoppler Cardiaque - Holter ECG
Holter tensionnel - Epreuve d'effort

الدكتورة مريم أسكور
اختصاصية أمراض القلب و الشرايين
خريجة كلية الطب ليل بفرنسا

Mr AMINE ABDERRAHMANE

Casablanca le : 29.03.2021

ECHODOPPLER CARDIAQUE

VG de taille conservée

HVG concentrique

Cinétique VG segmentaire et globale conservée

FEVG= 60% Pas d'Anévrysme, Pas de Thrombus intra cavitaire

OG dilatée à 29cm² , libre d'échos

Profil mitral de type trouble de la relaxation , PTDVG limites E/E'moyenné= 8

IM de bas grade sur valve fine

Pas de valvulopathie aortique significative, sur valve peu calcifiée tricuspid

Cavités droites non dilatées

VD normokinétique , Onde S en DTI = 14 cm/s

PAPS= 25+/-5mmHg sur flux d'IT grade 1

VCI fine collapsible

Péricarde sec

Aorte initiale peu dilatée

AU TOTAL :

- CARDIOPATHIE HYPERTROPHIQUE POST HYPERTENSIVE COMPENSEE
- FEVG NORMALE
- OG DILATEE
- AORTE INITIALE PEU DILATEE

Dr. ASKOUR Meryem
Spécialiste des Maladies
Cardio Vasculaires
Boulevard Alaymoun Lotissement Yousra
Rue N° 7 Résidence Riad Garden Imm. 1
Appt 3 1er étage Oulfa Casablanca

Images report: 4 images

GE Healthcare Hospital
Ultrasound Laboratory

Name **AMINE, ABDERRAHMANE**
Birthdate
Patient Id **AMINE**
Sex
Height
Weight
BSA
BP

Date **29/03/2021**
Tape
Sonographer **Default user**
Referral Dr.
Diagnosis Dr.

Image 1

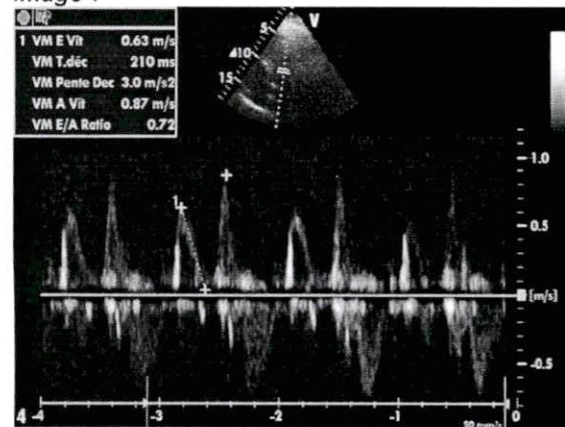

Image 2

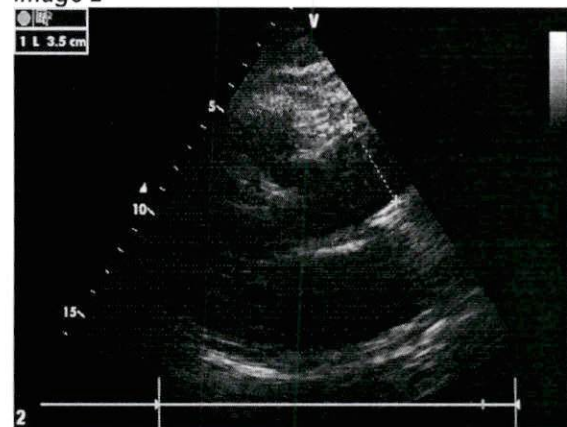

Image 3

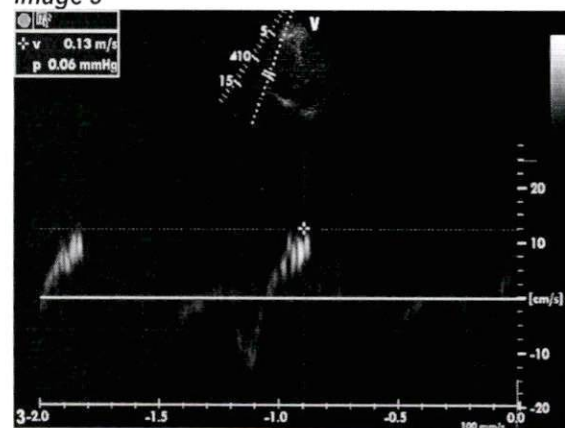
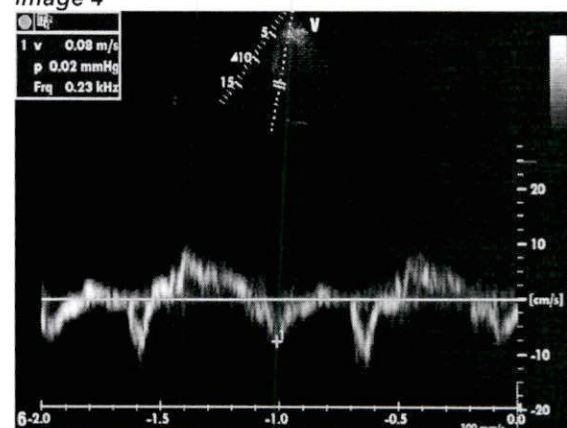

Image 4



Dr. ASKOUR Mervem
Spécialiste des Maladies
Cardio - Vasculaires
Boulevard Mohammed VI, Lotissement Your
Rue N° 7 Résidence Riad Garden Imm.
Appt 3 1er Etage Oudjda Casablanca

Print Date: 3/29/2021

QWERET:

DFFFF:

Résultats mesures:

QRS : 86 ms
 QT/QTcB : 396 / 398 ms
 PQ : 192 ms
 P : 104 ms
 RR/PP : 988 / 985 ms
 P/QRS/T : 60 / 5 / 25 degrés
 QTD/QTcBD : 112 / 113 ms
 Sokolow : 2.0 mV
 NK : 7

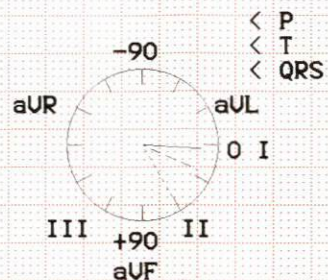

Interprétation:

sus-décalage du segment ST (inferior)
 zone transition. R/S entre U1 et U2
 ECG limité

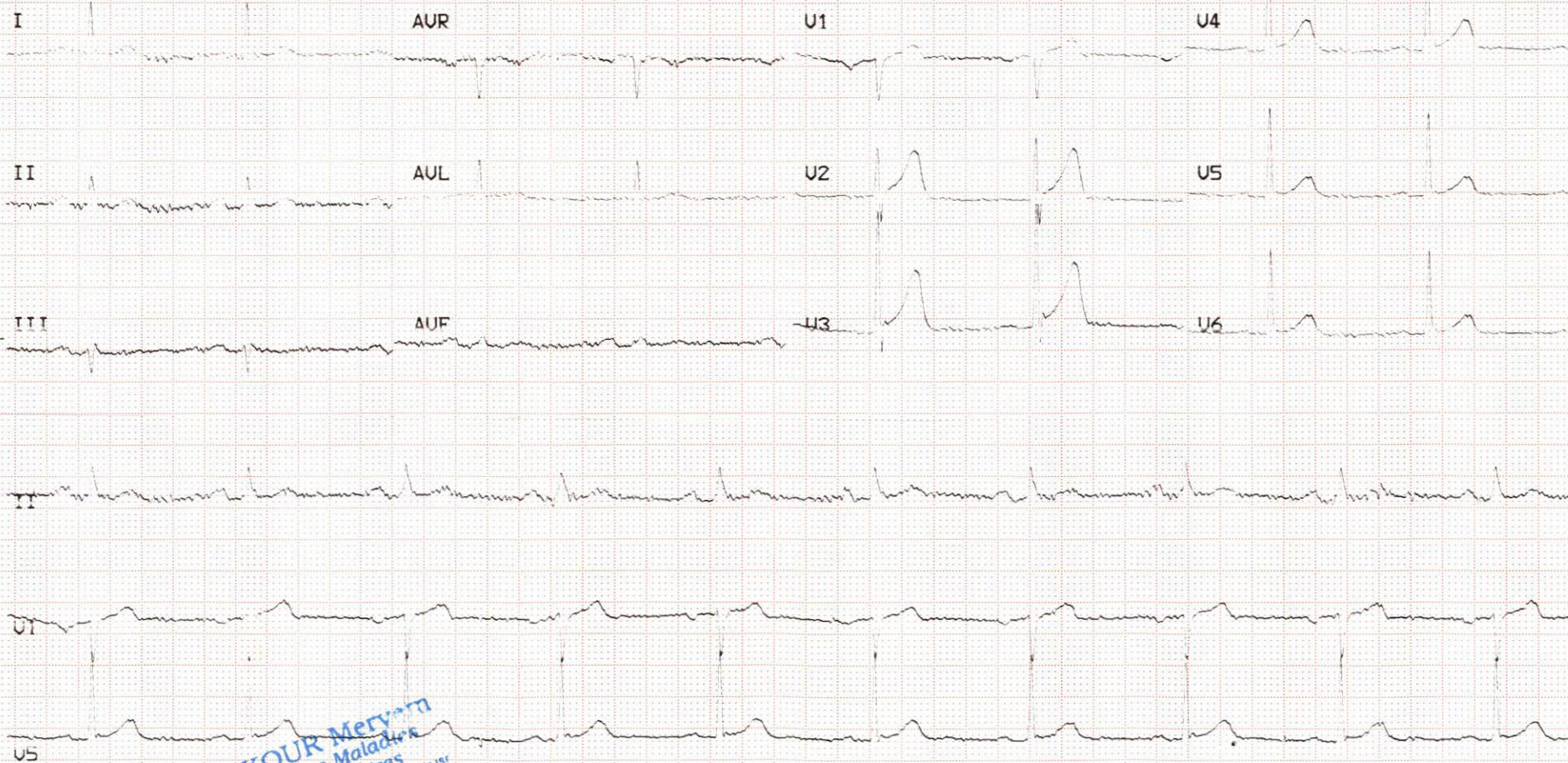

29/03/2001
 ASKOUR Meryem
 Spécialiste des Maladies
 Cardiovasculaires
 Centre de Réhabilitation
 Rue N. Résidence Riad Garden Imm.
 Appl 3 - 16000 Oujda - Maroc