

RECOMMANDATIONS IMPORTANTES A LIRE POUR ACTIVER LES REMBOURSEMENTS ET EVITER LES REJETS

Conditions générales :

- Le cadre réservé à l'adhérent doit être dûment renseigné.
- Le cadre réservé au médecin doit être renseigné par le praticien lui-même notamment la nature de la maladie.
- La validité de la feuille de soins est limitée à 3 mois à compter de la première consultation.
- L'entente préalable est exigée pour toute hospitalisation médicale, chirurgicale, soins dentaires spéciaux, extractions multiples, parodontie orthodontie, prothèses dentaires, prothèses auditives ou orthopédiques ainsi que pour tous les actes effectués en série.
- En cas d'accident, une déclaration précisant les causes et circonstances de l'accident est à joindre à la feuille de soins.

Pharmacie :

- Les vignettes des médicaments doivent être obligatoirement jointes aux ordonnances.
- Pour les médicaments sans vignettes une facture de la pharmacie doit être jointe.

Radiologie et Biologie :

- La facture ainsi qu'une copie des résultats des analyses ou du compte rendu (sous pli confidentiel) doivent être jointes à l'ordonnance médicale pour toute demande de remboursement.
- Un pli confidentiel du médecin prescripteur des analyses ou radios peut être demandé par le médecin conseil de la mutuelle.

Optique :

- L'ordonnance du médecin prescripteur et la facture de l'opticien sont à joindre à la feuille de soins.

Educations :

- L'entente préalable renseignée par le médecin prescripteur est exigée avant le début des séances de rééducations.

- Pour le remboursement, la facture et le calendrier des séances effectuées sont à joindre à la feuille de soins.

Prothèses :

- En cas de prothèses ou de traitement canalaires, l'accord préalable renseigné sur la feuille de soins est obligatoire avant le début de traitement.

- La facture doit être jointe à la feuille de soins pour toute demande de remboursement.

- Le radio-après soins est obligatoire en cas de prothèses ou de traitement canalaires.

Maladie et Affection Longue Durée ALD et ALC :

- La déclaration de maladie chronique doit être renseignée par le médecin prescripteur et renouvelée tous les 6 mois.

Adresses Mails utiles

Information : contact@mupras.com
En charge : pec@mupras.com
Adhésion et changement de statut : adhesion@mupras.com

Garantit le respect de la loi n° 09-08 relative à la protection des personnes physiques à l'égard du traitement des données à caractère personnel.

Centre Allal Ben Abdellah - 6ème Etage Angle Rue Mohamed Fakir et Rue Allal Ben Abdellah - Quartier de l'Horizon
Casablanca 20000 - Tél. : 05 22 20 45 45 (LG) - Fax : 05 22 22 78 18 - www.mupras.com



MUPRAS
Mutuelle de Prévoyance
& d'Actions Sociales
de Royal Air Maroc

Déclaration de Maladie

N° P19- 050033

☒ Maladie

☐ Dentaire

☐ Optique

☐ Autres

Cadre réservé à l'adhérent (e)

Matricule : 2514 Société : RAM
☐ Actif ☒ Pensionné(e) ☐ Autre :
Nom & Prénom : TRACHLI MOHAMED
Date de naissance : 24/06/1955
Adresse : 10 LOT R.I.A. ALANDOUS RES ALGERIA
CAIRO, EGYPT
Tél. : 661 464168 Total des frais engagés : 2304,38 Dhs

Cadre réservé au Médecin

Cachet du médecin :

Date de consultation : 08/06/2021
Nom et prénom du malade : MEGHALI HANANE Age : 65

Lien de parenté : ☐ Lui-même ☒ Conjoint ☐ Enfant

Nature de la maladie : Diabète sucré

En cas d'accident préciser les causes et circonstances :

Dans le cas où la maladie aurait un caractère confidentiel, communiquer les renseignements sous pli confidentiel à l'attention du médecin conseil de la Mutuelle.

J'atteste sur l'honneur l'exactitude des renseignements portés sur la présente déclaration. Je déclare avoir pris connaissance de la clause relative à la protection des données personnelles.

Fait à : Casablanca le 08/06/2021

Signature de l'adhérent(e) : [Signature]

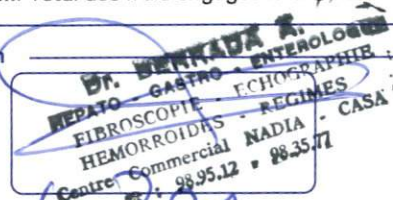

RELEVÉ DES FRAIS ET HONORAIRES

Dates des Actes	Natures des Actes	Nombre et Coefficient	Montant détaillé des Honoraires
08/04/2021			300 DH
13/04/2021			800 DH
13/04/2021			0

Cachet et signature du Médecin attestant le Paiement des Actes

EXECUTION DES ORDONNANCES

Date

Montant de la Facture

08.4.21

195.15

13/04/21

468.60

ANALYSES - RADIOGRAPHIES

Cachet et signature du Laboratoire en dialogue

Date

Désignation des Coefficients

Montant des Honoraires

09/04/2021

B 1480

2008, 20

AUXILIAIRES MEDICAUX

Cachet et signature du Praticien

Date des Soins

Nombre

AM

PC

IM

IV

Montant détaillé des Honoraires

RELEVÉ DES FRAIS ET HONORAIRES

Le praticien est prié de préciser la dent traitée, l'acte pratiqué en indiquant la nature des soins.

Important :

Veuillez joindre les radiographies en cas de prothèses ou de traitement canaux, ainsi que le bilan de l'ODF.

SOINS DENTAIRES

Dents Traitées

Nature des Soins

Coefficient

COEFFICIENT DES TRAVAUX

MONTANTS DES SOINS

DEBUT D'EXECUTION

FIN D'EXECUTION

O.D.F PROTHESES DENTAIRES

DETERMINATION DU COEFFICIENT MASTICATOIRE

H		G	
25533412	21433552	00000000	00000000
00000000	00000000	00000000	00000000
35533411	11433553		

(Création, remont, adjonction)

Fonctionnel, Thérapeutique, nécessaire à la profession

COEFFICIENT DES TRAVAUX

MONTANTS DES SOINS

DATE DU DEVIS

Dr. BERRADA Abderrahim

Diplômé de la Faculté de médecine de REIMS (FRANCE)

HEPATO - GASTRO - ENTEROLOGUE

(Fibroscopie - Coloscopie)

Diplômé d'échographie

Diplômé de chirurgie proctologique

(Hémorroïdes, Fissures, fistules de l'anus)

Diplômé de Régimes - Nutritions Diététiques

(Obésité - maigreur)

Ex. Attaché au C. H. U. de REIMS

الدكتور برادة عبد الرحيم

خريج كلية الطب رانس بفرنسا
اختصاصي في أمراض الجهاز الهضمي

(الكشف بالمنظار)

مجاز في علاج و جراحة المخرج

(البواسير و الدم)

مجاز في الكشف بالتلفزة

مجاز في وقاية و علاج أمراض التغذية

(السمنة و الضعف)

طبيب مساعد سابقا بمستشفيات رانس

13/04/2021

Mme Megzari Ep Trachli

PENDANT 5 JOURS :

ULTRA LEVURE

1 GELULE X 2 / JOUR AVANT REPAS

NEOMOX 1 G

1 CP X 2 / JOUR APRES REPAS.

OEDES 20

1 GELULE A JEUN ET 1 GELULE AU COUCHER.

PENDANT 5 JOURS SUIVANT:

ULTRA LEVURE

1 GELULE X 2 / JOUR AVANT REPAS

CLARIL 500

1 CP X 2 / JOUR APRES REPAS

TIBERAL 500

1 CP X 2 / JOUR APRES REPAS

OEDES 20

1 GELULE A JEUN ET 1 GELULE AU COUCHER. BOITE DE 56

PPV 65.10 DH

NEOMOX[®]
Nifedipine 10 mg
Boîte de 14 comprimés
PPV : 55,00 DH
6 118 000 19 0615

CLARIL[®]
Clopidogrel 75 mg
Boîte de 14 comprimés
PPV : 160,00 DH
6 118 000 19 1001

20251 PER: 12/2025
PPV: 48,50 DH

LOT: 201798
PER: 05-2023
PPV: 140,00 DH



Dr. BERRADA K.
HEPATO - GASTRO - ENTEROLOGUE
FIBROSCOPIE - ECHOGRAFIE
HEMORROIDES - REGIMES
Centre Commercial NADIA - CASA
Tél : 98.95.42 - 98.35.72

20.100 مركز تجاري نادية - عمارة 4 - الشقة 4 - الطابق الأول - شارع إبراهيم الروداني (طريق الجديدة سابقا) المعاريف - الدار البيضاء 20.100
Centre Commercial NADIA Imm 4 Appt 4 1^{er} Etage, Bd Brahim Roudani (Ex. Route d'El Jadida) - Maârif Extension - Casablanca 20 100

تلفون: 0522 98 95 12 / 05 22 98 35 77 - الفاكس: 05 22 98 35 77

E-mail : berradagastro@hotmail.fr

MME MEGZARI EP TRACHLI HANANE CASABLANCA LE

08/04/2021

COMPTE-RENDU D'ECHOGRAPHIE ABDOMINALE

INDICATION

DOULEUR ABDOMINALE

EXAMEN

Foie-Hile :

- Le foie est de taille normale, de contours réguliers, d'écho structure Normo-échogène.
- Le hile est normal.
- **Vésicule-Voies Biliaires :**
La vésicule est de paroi fine, de contenu clair, trans sonique.
- Les voies biliaires intra et extra hépatiques sont de calibres normaux.

Pancréas :

- Le pancréas est d'échostructure hypo-échogène homogène.

Reins :

- Les deux reins sont de tailles normales, de contours réguliers , de rapports cortico-médullaires conformes.

Rate :

- La rate est normale .

ECHOGRAPHIE ABDOMINALE NORMALE

Dr. BERRADA A.
HEPATO - GASTRO - ENTEROLOGUE
FIBROSCOPIE - ECHOGRAPHIE
HEMORROÏDES - RÉGIMES
Centre Commercial NADIA - CASA
Tél : 98.93.12 - 98.35.77



مختبر منظرنا للتحاليل الطبية
LABORATOIRE MANDARONA
D'ANALYSES MEDICALES

Dr Yahya BENGHALEM

Pharmacien Biologiste
Lauréat de la faculté de Pharmacie de
Montpellier

Dr Abderrahmane BOUMZEBRA

Pharmacien Biologiste
Diplômé des facultés de Médecine et de Pharmacie de
Toulouse et Montpellier

Biochimie - Hématologie - Hormonologie - Bactériologie - Virologie - Immunologie - Parasitologie - Mycologie - Toxicologie

Casablanca le 9 avril 2021

Madame MEGZARI EP TRACHLI HANANE

FACTURE N°	142154
------------	--------

Analyses :

Vitesse de sédimentation -----	B	30	
Créatinine -----	B	30	
Cholestérol total -----	B	30	
Triglycérides -----	B	60	
Transaminases OT -----	B	50	
Transaminases PT -----	B	50	
Vitamine D -----	B	450	
Protéine C réactive -----	B	100	
Sérologie Helicobacter pylori -----	B	180	
Thyreostimuline (TSH us) -----	B	250	
A C E -----	B	250	Total : B 1480

Prélèvements :

Sang-----	Pc	1,5	
-----------	----	-----	--

TOTAL DOSSIER	2 008,20 DH
---------------	-------------

Arrêtée la présente facture à la somme de :

Deux Mille huit Dirhams et Vingt Centimes

LABORATOIRE ANALYSES
MEDICALES MANDARONA
679, Bd Al Qods 20460 - Casablanca
Tél. : 05 22 52 83 88
Fax : 05 22 21 92 41

679, Bd El Qods 20460 Ain Chock - Casablanca - Tél. : 0522 52 83 88 / 0522 87 22 82

Fax : 0522 21 92 41 - E-mail : labo_mandarona@yahoo.fr

CNSS : 8521090 - IF : 40213596 - Patente : 37980291 - ICE : 001634915000055 - IPN : 093060663

BMCE AL QODS : 0117940000 3121000 0144347



Dr Yahya BENGHALEM

Pharmacien Biologiste
Lauréat de la faculté de Pharmacie de
Montpellier

Dr Abderrahmane BOUMZEBRA

Pharmacien Biologiste
Diplômé des facultés de Médecine et de Pharmacie de
Toulouse et Montpellier

Biochimie - Hématologie - Hormonologie - Bactériologie - Virologie - Immunologie - Parasitologie - Mycologie - Toxicologie

Dossier ouvert le : 09/04/21

- Prélèvement effectué à 09:57

Edition du : 09/04/21

Madame MEGZARI EP TRACHLI HANANE

Docteur ABDERRAHIM BERRADA

Réf. : 21D736

Compte Rendu d'Analyses

HEMATOLOGIE

VITESSE DE SEDIMENTATION

(Vacuette Grainer)

1^{ère} heure ----- : 14 * mm
2^{ème} heure ----- : 28 * mm

Normales	Antériorités
	<u>10/03/21</u>
< 10	14
< 20	27

BIOCHIMIE SANGUINE

(Cobas Roche C-311)

Créatinine ----- : 8,0 mg/l
Soit : 71 μ mol/l

	<u>14/09/20</u>
6 - 13	8,2
53 - 115	73

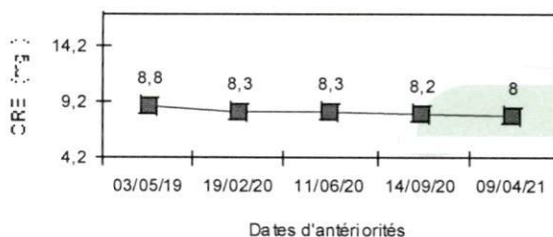

Cholesterol total ----- : 2,18 * g/l
Soit : 5,62 mmol/l

Triglycérides ----- : 1,70 * g/l
Soit : 1,94 mmol/l

	<u>11/06/20</u>
< 2	2,48
< 5,15	6,39
< 1,5	1,08
< 1,71	1,23



Dr Yahya BENGHALEM

Pharmacien Biologiste
Lauréat de la faculté de Pharmacie de
Montpellier

Dr Abderrahmane BOUMZEBRA

Pharmacien Biologiste
Diplômé des facultés de Médecine et de Pharmacie de
Toulouse et Montpellier

Biochimie - Hématologie - Hormonologie - Bactériologie - Virologie - Immunologie - Parasitologie - Mycologie - Toxicologie

Dossier ouvert le : 09/04/21

- Prélèvement effectué à 09:57

Edition du : 09/04/21

Madame MEGZARI EP TRACHLI HANANE

Docteur ABDERRAHIM BERRADA

Réf. : 21D736

Compte Rendu d'Analyses

			Normales	Antériorités
Transaminases - SGOT / ASAT -----:	19	UI/l	< 45	<u>14/09/20</u> 20

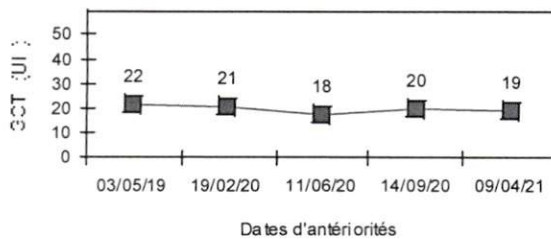

Transaminases - SGPT / ALAT -----:	23	UI/l	< 49	23
------------------------------------	----	------	------	----

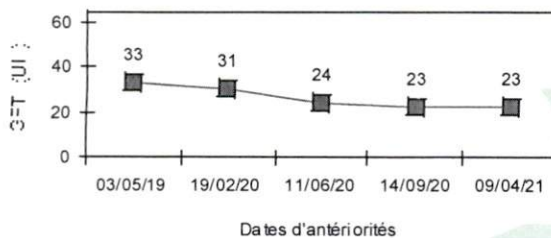

VITAMINES

Vitamine D2/D3 (25 - Hydroxy) -----:	35	microg/l	> 30	<u>11/06/20</u> 45
(Chimiluminescence COBAS ROCHE E411)				

Interprétation :

Valeurs souhaitables : > 30 µg/l
Insuffisance : 10 à 30 µg/l
Carence : < 10 µg/l
Toxicité : > 100 µg/l



Dr Yahya BENGHALEM

Pharmacien Biologiste
Lauréat de la faculté de Pharmacie de
Montpellier

Dr Abderrahmane BOUMZEBRA

Pharmacien Biologiste
Diplômé des facultés de Médecine et de Pharmacie de
Toulouse et Montpellier

Biochimie - Hématologie - Hormonologie - Bactériologie - Virologie - Immunologie - Parasitologie - Mycologie - Toxicologie

Dossier ouvert le : 09/04/21

Prélèvement effectué à 09:57

Edition du : 09/04/21

Madame MEGZARI EP TRACHLI HANANE

Docteur ABDERRAHIM BERRADA

Réf. : 21D736

Compte Rendu d'Analyses

PROTEINES SPECIFIQUES

(COBAS ROCHE C-311)

		Normales	Antériorités
Protéine C réactive us -----:	4 mg/l	< 6	<u>10/03/21</u> 5

IMMUNO - SEROLOGIE

SEROLOGIE DES INFECTIONS A HELICOBACTER PYLORI

Ac anti helicobacter pylori(IgG) -----: 6,58
Technique ELFA VIDAS BIOMERIEUX

Interprétation

Négatif : < 0,75
Equivocal : 0,75 - 1
Positif : > 1

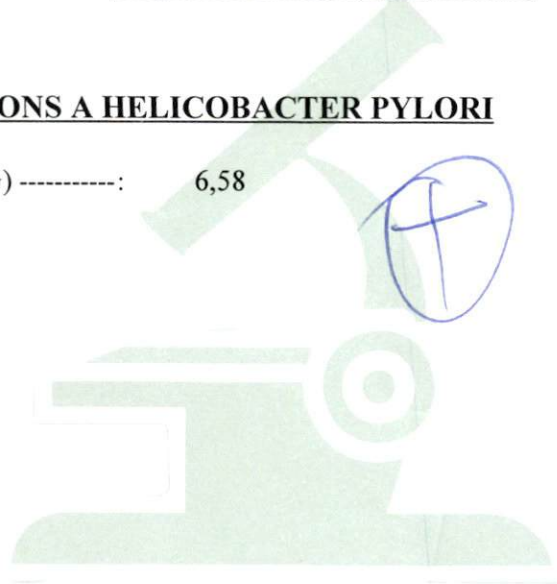



Dr Yahya BENGHALEM

Pharmacien Biologiste
Lauréat de la faculté de Pharmacie de
Montpellier

Dr Abderrahmane BOUMZEBRA

Pharmacien Biologiste
Diplômé des facultés de Médecine et de Pharmacie de
Toulouse et Montpellier

Biochimie - Hématologie - Hormonologie - Bactériologie - Virologie - Immunologie - Parasitologie - Mycologie - Toxicologie

Dossier ouvert le : 09/04/21

Prélèvement effectué à 09:57

Edition du : 09/04/21

Madame MEGZARI EP TRACHLI HANANE

Docteur ABDERRAHIM BERRADA

Réf : 21D736

Compte Rendu d'Analyses

HORMONOLOGIE

		Normales	Antériorités
TSH us-----:	1,65 μ UI/ml	0,27 - 5	11/06/20 1,39
(Chimiluminescence COBAS ROCHE E411)			

La TSH est l'indicateur le plus sensible pour évaluer un dysfonctionnement thyroïdien.

Une variation minime de T4L provoque une réponse très amplifiée de la TSH.

Cependant, la TSH répond aux variations de la T4L avec un temps de latence important, au moins 8 semaines pour une réponse complète.

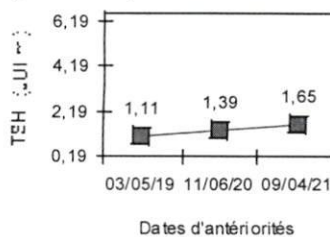

MARQUEURS

ACE (Antigène carcino embryonnaire) -----:	0,98 ng/ml	03/05/19 0,20
(chimiluminescence)		

Valeurs usuelles en ng/ml

Tous sujets : <4.7

Fumeurs : <5.5

Non Fumeurs : < 3.8

LABORATOIRE ANALYSES
MEDICALES MANDARONA
679, Bd Al Qods 20460 - Casablanca
Tél. : 05 22 52 83 88
Fax : 05 22 21 92 41

Dr. BERRADA Abderrahim

Diplômé de la Faculté de médecine de REIMS (FRANCE)

HEPATO - GASTRO - ENTEROLOGUE

(Fibroscopie - Coloscopie)

Diplômé d'échographie

Diplômé de chirurgie proctologique

(Hémorroïdes, Fissures, fistules de l'anus)

Diplômé de Régimes - Nutritions Diététiques

(Obésité - maigreur)

Ex. Attaché au C. H. U. de REIMS

الدكتور برادة عبد الرحيم

خريج كلية الطب رانس بفرنسا

اختصاصي في أمراض الجهاز الهضمي

(الكشف بالمنظار)

مجاز في علاج و جراحة المخرج

(البواسير و الدم)

مجاز في الكشف بالتلفزة

مجاز في وقاية و علاج أمراض التغذية

(السمنة و الضعف)

طبيب مساعد سابقا بمستشفيات رانس

Casablanca, le 08/04/2021 في الدار البيضاء

Mme Megzari Ep Trachli

OXANTIN

2 CP X 2 / JOUR AVANT REPAS

TRIMEDAT 150

1 GELULE X 3 / JOUR AVANT REPAS

KALMANER

1 GELULE X 3 / JOUR AVANT REPAS

Lot n°: 200503
A consommer de
préférence avant
PPC: 79,05 DH

47,20

LOT: 210912
DLUO: 07/2024
69,00DH

Laboratoires Deva
J.OUAJDI Pharmacie

Dr. BERRADA A.
HEPATO - GASTRO - ENTEROLOGUE
FIBROSCOPIE - ECHOGAPHIE
HEMORROÏDES - RÉGIMES
Centre Commercial NADIA - CASA
Tél : 24.95.12 - 24.57

PHARMACIE ACHIR
101, Bd El Oud's Lot Mandaron
Rue 14, Inara 1 A n Chet - Cas
Tél : 05 22 52 52 53

مركز تجاري نادية - عمارة 4 - الشقة 4 - الطابق الأول - شارع إبراهيم الروداني (طريق الجديدة سابقا) المعاريف - الدار البيضاء 20.100

Centre Commercial NADIA, Imm. 4, Apt.4, 1^{er} Etage, Bd Brahim Roudani (Ex. Route d'El Jadida) - Maârif Extension - Casablanca 20.100

Tél. : 05 22 98 95 12 / 05 22 98 35 77 : الهاتف - Fax : 05 22 98 35 77 : الفاكس

E-mail : berradagastro@hotmail.fr

Dr. BERRADA Abderrahim

Diplômé de la Faculté de médecine de REIMS (FRANCE)

HEPATO - GASTRO - ENTEROLOGUE

(Fibroscopie - Coloscopie)

Diplômé d'échographie

Diplômé de chirurgie proctologique

(Hémorroïdes, Fissures, fistules de l'anus)

Diplômé de Régimes - Nutritions Diététiques

(Obésité - maigreur)

Ex. Attaché au C. H. U. de REIMS

الدكتور برادة عبد الرحيم

خريج كلية الطب رانس بفرنسا

اختصاصي في أمراض الجهاز الهضمي

(الكشف بالمنظار)

مجاز في علاج و جراحة المخرج

(البواسير و الدمّل)

مجاز في الكشف بالتلفزة

مجاز في وقاية و علاج أمراض التغذية

(السمنة و الضعف)

طبيب مساعد سابقا بمستشفيات رانس

Casablanca, le08/04/2021..... في الدار البيضاء،

Mme Megzari Ep Trachli

VS CRP

TRANSAMINASES

CREATININE - CHOLESTEROL - TRIGLYCERIDES

VITAMINE D - ACE - TSH

SEROLOGIE HELICOBACTER PYLORI

**LABORATOIRE ANALYSES
MEDICALES MANDARONA**
679, Bd Al Qods 20460 - Casablanca
Tél. : 05 22 52 83 88
Fax : 05 22 21 92 41

Dr. BERRADA A.
HEPATO - GASTRO - ENTEROLOGUE
FIBROSCOPIE - ECHOGRAPHIE
HEMORROÏDES - RÉGIMES
Centre Commercial NADIA - CASA
Tél : 98.95.12 - 98.35.77

مركز تجاري نادية - عمارة 4 - الشقة 4 - الطابق الأول - شارع إبراهيم الروداني (طريق الجديدة سابقا) المعاريف - الدار البيضاء 20.100

Centre Commercial NADIA, Imm. 4, Appt.4, 1^{er} Etage, Bd Brahim Roudani (Ex. Route d'El Jadida) - Maârif Extension - Casablanca 20.100

الفاكس : 05 22 98 35 77 - الهاتف : 05 22 98 12 / 05 22 98 35 77

E-mail : berradagastro@hotmail.fr

Dr. BERRADA Abderrahim

Diplômé de la Faculté de médecine de REIMS (FRANCE)

HEPATO - GASTRO - ENTEROLOGUE

(Fibroscopie - Coloscopie)

Diplômé d'échographie

Diplômé de chirurgie proctologique

(Hémorroïdes, Fissures, fistules de l'anus)

Diplômé de Régimes - Nutritions Diététiques

(Obésité - maigreur)

Ex. Attaché au C. H. U. de REIMS

الدكتور برادة عبد الرحيم

خريج كلية الطب رانس بفرنسا

اختصاصي في أمراض الجهاز الهضمي

(الكشف بالمنظار)

مجاز في علاج و جراحة المخرج

(البواسير و الدم)

مجاز في الكشف بالتلفزة

مجاز في وقاية و علاج أمراض التغذية

(السمنة و الضعف)

طبيب مساعد سابقا بمستشفيات رانس

MME MEGZARIEL TACHLI HANANE CASABLANCA LE

08/04/2021

C 300DH

ECHOGRAPHIE

K30 400DH

700DH



مركز تجاري نادية - عمارة 4 - الشقة 4 - الطابق الأول - شارع إبراهيم الروداني (طريق الجديدة سابقا) المعاريف - الدار البيضاء 20.100

Centre Commercial NADIA, Imm. 4, Apt. 4, 1^{er} Etage, Bd Brahim Roudani (Ex. Route d'El Jadida) - Maârif Extension - Casablanca 20.100

الفاكس : 05 22 98 35 77 - الهاتف : 05 22 98 12 / 05 22 98 35 77

E-mail : berradagastro@hotmail.fr

08/04/21
12:37:49
C 3.5 MHz

B ☐ ☒ ☐
fab ☐ ☒ ☒ R→
13 Ips

Memoire 1

Standard

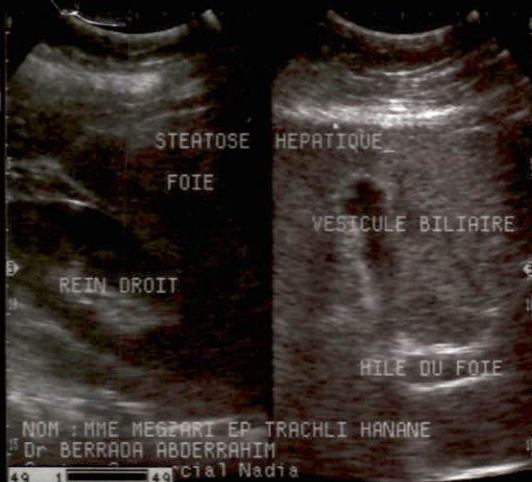

08/04/21
12:35:06
C 3.5 MHz

fab ☐ ☒ ☒ R→
13 Ips

Memoire 1

Standard



08/04/21
12:34:17
C 3.5 MHz

B ☐ ☒ ☒
fab ☐ ☒ ☒ R→
13 Ips

Memoire 1

Standard

