RECOMMANDATIONS IMPORTANTES A LIRE POUR ACTIVER LES REMBOURSEMENTS ET EVITER LES REJETS

Conditions générales :

- Le cadre réservé à l'adhérent doit être dûment renseigné.
- Le cadre réservé au médecin doit être renseigné par le praticien lui-même notamment la nature de la maladie.
- La validité de la feuille de soins est limitée à 3 mois à compter de la première consultation.
- L'entente préalable est exigée pour toute hospitalisation médicale, chirurgicale, soins dentaires spéciaux, extractions multiples, parodontie orthodontie, prothèses dentaires, prothèses auditives ou orthopédiques ainsi que pour tous les actes effectués en série.
- En cas d'accident, une déclaration précisant les causes et circonstances de l'accident est à joindre à la feuille de soins.

Pharmacie :

- Les vignettes des médicaments doivent être obligatoirement jointes aux ordonnances.
- Pour les médicaments sans vignettes une facture de la pharmacie doit être jointe.

Radiologie et Biologie :

- La facture ainsi qu'une copie des résultats des analyses ou du compte rendu (sous pli confidentiel) doivent être jointes à l'ordonnance médicale pour toute demande de remboursement.
- Un pli confidentiel du médecin prescripteur des analyses ou radios peut être demandé par le médecin conseil de la mutuelle.

Optique :

- L'ordonnance du médecin prescripteur et la facture de l'opticien sont à joindre à la feuille de soins.

Rééducation :

- L'entente préalable renseignée par le médecin prescripteur est exigée avant le début des séances de rééducations.
- Pour le remboursement, la facture et le calendrier des séances effectuées sont à joindre à la feuille de soins.

Dentaire :

- En cas de prothèses ou de traitement canalaires, l'accord préalable renseigné sur la feuille de soins est obligatoire avant le début de traitement.
- La facture doit être jointe à la feuille de soins pour toute demande de remboursement.
- La radio-après soins est obligatoire en cas de prothèses ou de traitement canalaires.

Maladie et Affection Longue Durée ALD et ALC :

- La déclaration de maladie chronique doit être renseignée par le médecin prescripteur et renouvelée tous les 6 mois.

Adresses Mails utiles

- Réclamation : contact@mupras.com
- Prise en charge : pec@mupras.com
- Adhésion et changement de statut : adhesion@mupras.com

La MUPRAS garantit le respect de la loi n° 09-08 relative à la protection des personnes physiques à l'égard du traitement des données à caractère personnel.

MUPRAS : Centre Allal Ben Abdellah - 6ème Etage Angle Rue Mohamed Fakir et Rue Allal Ben Abdellah - Quartier de l'Horloge Casablanca 20000 - Tél. : 05 22 20 45 45 (LG) - Fax : 05 22 22 78 18 - www.mupras.com

MUPRAS
Mutuelle de Prévoyance & d'Actions Sociales de Royal Air Maroc

Déclaration de Maladie

N° W19-593650

68008

☒ Maladie ☐ Dentaire ☐ Optique ☐ Autres

Cadre réservé à l'adhérent (e)

Matricule : 2708 Société : RAM

☐ Actif ☒ Pensionné(e) ☐ Autre :

Nom & Prénom : KHATMI ABDALLAH

Date de naissance : 08/02/58

Adresse : id

Tél. : id Total des frais engagés : Dhs

Cadre réservé au Médecin

Cachet du médecin :

Date de consultation : 16 Avril 2021

Nom et prénom du malade : Age :

Lien de parenté : ☑ Lui-même ☐ Conjoint ☐ Enfant

Nature de la maladie : Cardiopathie / DNID

En cas d'accident préciser les causes et circonstances :

Dans le cas où la maladie aurait un caractère confidentiel, communiquer les renseignements sous pli confidentiel à l'attention du médecin conseil de la Mutuelle.

MUPRAS 19 AVR. 2021 ACCUEIL

J'atteste sur l'honneur l'exactitude des renseignements portés sur la présente déclaration. Je déclare avoir pris connaissance de la clause relative à la protection des données personnelles.

Fait à : **Le :** / /

Signature de l'adhérent(e) :

RELEVE DES FRAIS ET HONORAIRES

Dates des Actes	Natures des Actes	Nombre et Cœfficient	Montant détaillé des Honoraires	Cachet et signature du Médecin attestant le Paiement des Actes
	C2+ECG	K16	→ 200,00	INP : 111059291
	ECHOUR	K60 →	600	
			800,00	

16 Avril 2021

EXECUTION DES ORDONNANCES

Cachet du Pharmacien ou du Fournisseur	Date	Montant de la Facture
Pharmacie La Facture	16/04/21	2226,40

ANALYSES - RADIOGRAPHIES

Cachet et signature du Laboratoire et du Radiologue	Date	Désignation des Cœfficients	Montant des Honoraires

AUXILIAIRES MEDICAUX

Cachet et signature du Particien	Date des Soins	Nombre				Montant détaillé des Honoraires
		A M	P C	I M	I V	

RELEVE DES FRAIS ET HONORAIRES

Le praticien est prié de préciser la dent traitée, l'acte pratiqué en indiquant la nature des soins.

Important :
Veuillez joindre les radiographies en cas de prothèses ou de traitement canalaires, ainsi que le bilan de l'ODF.

SOINS DENTAIRES

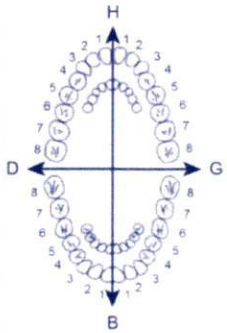

Dents Traitées	Nature des Soins	Cœfficient

INP :

CŒFFICIENT DES TRAVAUX

MONTANTS DES SOINS

DEBUT D'EXECUTION

FIN D'EXECUTION

O.D.F PROTHESES DENTAIRES

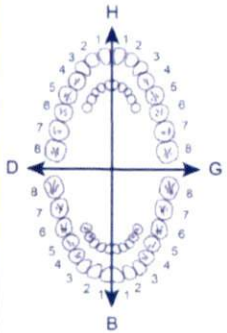

DETERMINATION DU CŒFFICIENT MASTICATOIRE

H

25533412	21433552
00000000	00000000
00000000	00000000
35533411	11433553

D G

B

(Création, remont, adjonction)
Fonctionnel, Thérapeutique, nécessaire à la profession

CŒFFICIENT DES TRAVAUX

MONTANTS DES SOINS

DATE DU DEVIS

DATE DE L'EXECUTION

VISA ET CACHET DU PRATICIEN ATTESTANT LE DEVIS

VISA ET CACHET DU PRATICIEN ATTESTANT L'EXECUTION

عيادة طبية لأمراض القلب

Dr. El Ouai Mustapha

Cardiologue
Spécialiste des maladies du :
Coeur - Vaisseaux
Circulation Sanguine (Varices)
Hypertension Arterielle
Electrocardiographie
et Doppler Cardiaque à Paris
Laureat des facultés de medecine
(Rabat - Reims - Paris)

بالموعد
Sur rendez-vous
Tél. : 05 23 34 00 06

الدكتور الواعي مصطفى

إختصاصي في أمراض القلب والشرايين
الدورة الدموية - إرتفاع الضغط الدموي
التخطيط الكهربائي للقلب
دبلوم الكشف بالأمواج مافوق
الصوتية للقلب بباريس
خريج كليات الطب بـ :
(الرباط - ريمس - باريس)

El Jadida, le : ..... الجديدة، في :

16 Avri 2021

KHATMI ABDELLAH.

125.60 x 4
F 502,40

Prelevex 5/15
2/

270,00 x 6
1620,00 Coplanix 2/

20,80 x 5
104,10 Glucophage 5/

2226.40

TP : 42100402 - IF : 64125720 - INP :111059291 - CNSS : 6134241 - ICE : 001606307000060

ساحة الحنصالي، عمارة الحنصالية، الرقم 2، الشقة 1، الجديدة
Place El Hansali, Immeuble Hansalia, N° 2, Appartement 1 - El Jadida
Fax : 05 23 34 00 06 - Mobile : 06 61 18 41 14 - Email : dr.mus@hotmail.com

125,60
125,60
125,60
125,60
125,60
125,60
125,60

Sanofi-aventis Maroc
Route de Rabat -R.P.1,
Ain sebaâ Casablanca
Coplavix 75mg/100mg
b30 cp
P.P.V : 270,00 DH
6 118001 082018

Sanofi-aventis Maroc
Route de Rabat -R.P.1,
Ain sebaâ Casablanca
Coplavix 75mg/100mg
b30 cp
P.P.V : 270,00 DH
6 118001 082018

Sanofi-aventis Maroc
Route de Rabat -R.P.1,
Ain sebaâ Casablanca
Coplavix 75mg/100mg
b30 cp
P.P.V : 270,00 DH
6 118001 082018

Sanofi-aventis Maroc
Route de Rabat -R.P.1,
Ain sebaâ Casablanca
Coplavix 75mg/100mg
b30 cp
P.P.V : 270,00 DH
6 118001 082018

Sanofi-aventis Maroc
Route de Rabat -R.P.1,
Ain sebaâ Casablanca
Coplavix 75mg/100mg
b30 cp
P.P.V : 270,00 DH
6 118001 082018

Sanofi-aventis Maroc
Route de Rabat -R.P.1,
Ain sebaâ Casablanca
Coplavix 75mg/100mg
b30 cp
P.P.V : 270,00 DH
6 118001 082018

20,80
20,80
20,80
20,80
20,80

عيادة طبية لأمراض القلب

Dr. El Ouai Mustapha

Cardiologue
Spécialiste des maladies du :
Coeur - Vaisseaux
Circulation Sanguine (Varices)
Hypertension Arterielle
Electrocardiographie
et Doppler Cardiaque à Paris
Laureat des facultés de medecine
(Rabat - Reims - Paris)

بالموعد
Sur rendez-vous
Tél. : 05 23 34 00 06

الدكتور الواعي مصطفى

إختصاصي في أمراض القلب والشرايين
الدورة الدموية - إرتفاع الضغط الدموي
التخطيط الكهربائي للقلب
دبلوم الكشف بالأمواج مافوق
الصوتية للقلب بباريس
خريج كليات الطب بـ :
(الرباط - ريمس - باريس)

El Jadida, le : 16 AVR 2021 الجديدة، في :

NOTE D'Honoraire

C2 + ECG → K16 ⇒ 200,00

ECHOCoeur → K60 ⇒ 600,00

(800,00 dh)

(huit cent DH)

TP : 42100402 - IF : 64125720 - INP :111059291 - CNSS : 6134241 - ICE : 001606307000060

ساحة الحنصالي، عمارة الحنصالية، الرقم 2، الشقة 1، الجديدة
Place El Hansali, Immeuble Hansalia, N° 2, Appartement 1 - El Jadida
Fax : 05 23 34 00 06 - Mobile : 06 61 18 41 14 - Email : dr.mus@hotmail.com

عيادة طبية لأمراض القلب

Dr. El Ouai Mustapha

Cardiologue
Spécialiste des maladies du :
Coeur - Vaisseaux
Circulation Sanguine (Varices)
Hypertension Arterielle
Electrocardiographie
et Doppler Cardiaque à Paris
Laureat des facultés de medecine
(Rabat - Reims - Paris)

الدكتور الواعي مصطفى

إختصاصي في أمراض القلب والشرايين
الدورة الدموية - إرتفاع الضغط الدموي
التخطيط الكهربائي للقلب
دبلوم الكشف بالأمواج مافوق
الصوتية للقلب بباريس
خريج كليات الطب بـ :
(الرباط - ريمس - باريس)

بالموعد
Sur rendez-vous
Tél. : 05 23 34 00 06

El Jadida, le : 16 Avril 2021 : الجديدة، في

Rapport d'Echocoeur

Coeur normo kinétique
sans anomalie associée / (Sf
OG = 50 cm /

TP : 42100402 - IF : 64125720 - INP :111059291 - CNSS : 6134241 - ICE : 001606307000060

ساحة الحنصالي، عمارة الحنصالية، الرقم 2، الشقة 1، الجديدة
Place El Hansali, Immeuble Hansalia, N° 2, Appartement 1 - El Jadida
Fax : 05 23 34 00 06 - Mobile : 06 61 18 41 14 - Email : dr.mus@hotmail.com

عيادة طبية لأمراض القلب

Dr. El Ouai Mustapha

الدكتور الواعي مصطفى

Cardiologue
Spécialiste des maladies du :
Coeur - Vaisseaux
Circulation Sanguine (Varices)
Hypertension Arterielle
Electrocardiographie
et Doppler Cardiaque à Paris
Laureat des facultés de medecine
(Rabat - Reims - Paris)

بالموعد
Sur rendez-vous
Tél. : 05 23 34 00 06

إختصاصي في أمراض القلب والشرايين
الدورة الدموية - إرتفاع الضغط الدموي
التخطيط الكهربائي للقلب
دبلوم الكشف بالأمواج مافوق
الصوتية للقلب بباريس
خريج كليات الطب بـ :
(الرباط - ريمس - باريس)

El Jadida, le : 16 AVRIL 2021 : الجديدة، في

Rapport d'Echocoeur

Coeur normo kinétique
sans anomalie associée, (Def
OG = 50 cm)

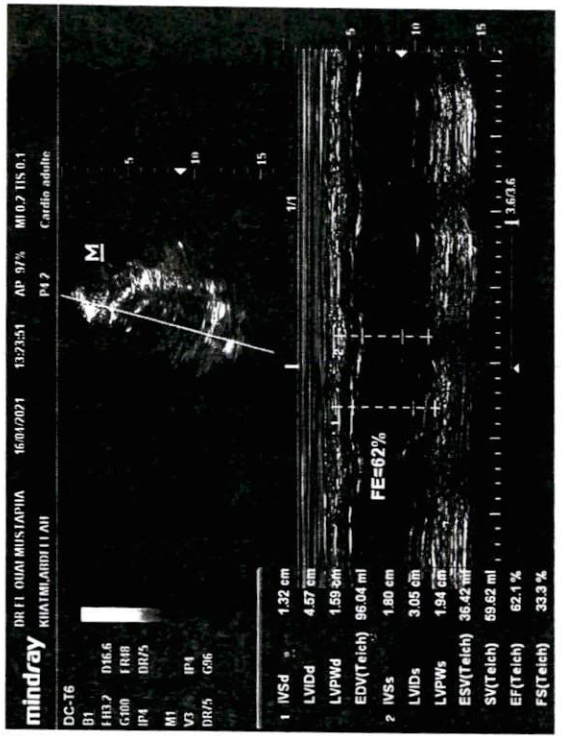

TP : 42100402 - IF : 64125720 - INP :111059291 - CNSS : 6134241 - ICE : 001606307000060

ساحة الحنصالي، عمارة الحنصالية، الرقم 2، الشقة 1، الجديدة
Place El Hansali, Immeuble Hansalia, N° 2, Appartement 1 - El Jadida
Fax : 05 23 34 00 06 - Mobile : 06 61 18 41 14 - Email : dr.mus@hotmail.com

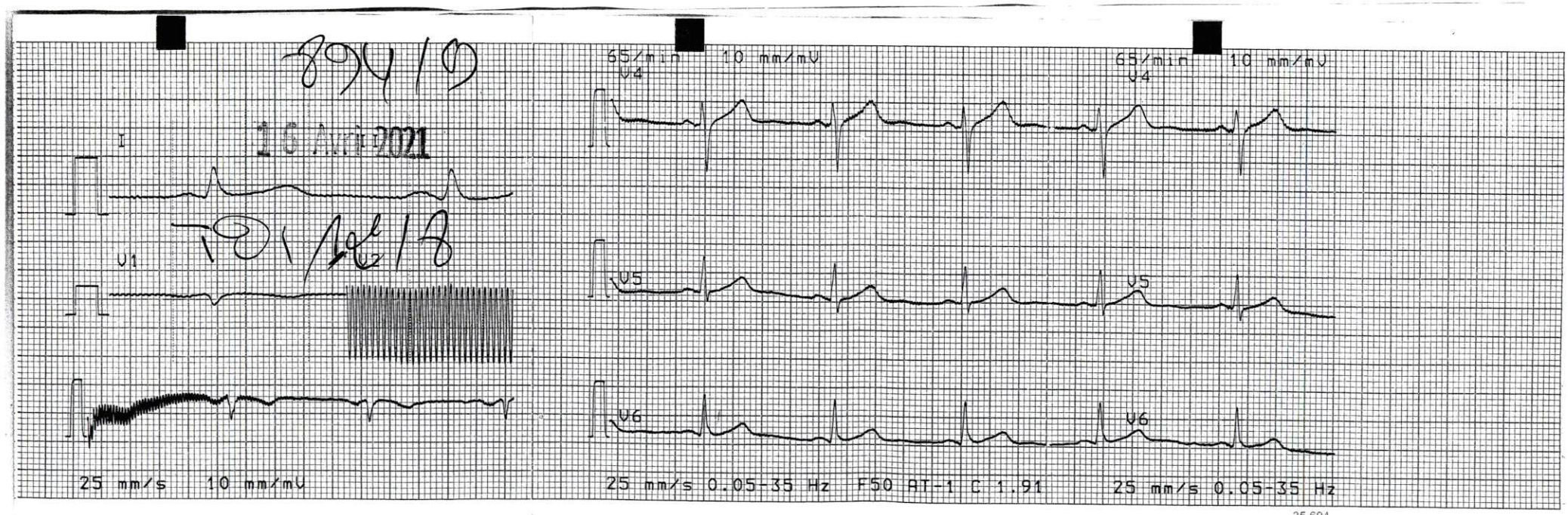

894/19
16 Avril 2021
I
V1
25 mm/s 10 mm/mV
65/min 10 mm/mV
V4
V5
V6
25 mm/s 0.05-35 Hz F50 AT-1 C 1.91
65/min 10 mm/mV
V4
V5
V6
25 mm/s 0.05-35 Hz

35 694

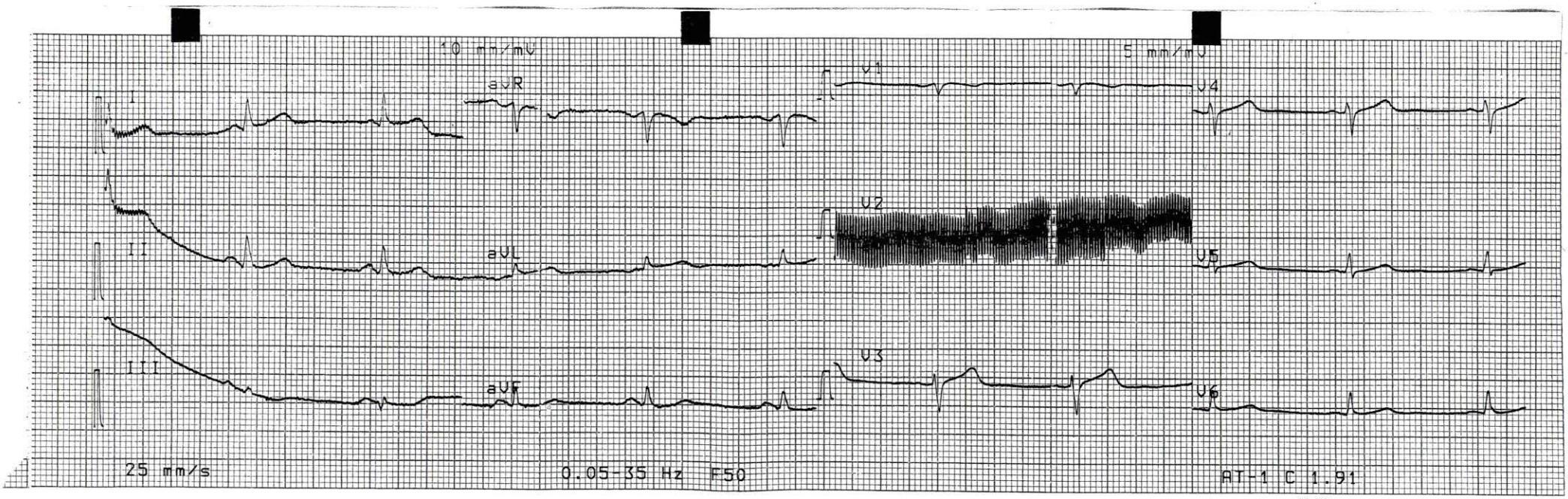
10 mm/mV
5 mm/mV
I
aVR
V1
V4
II
aVL
V2
V5
III
aVF
V3
V6
25 mm/s
0.05-35 Hz F50
AT-1 C 1.91

35.694

mindray

DR EL OUAI MUSTAPHA 16/04/2021 13:23:51 AP 97% MI 0.2 TIS 0.1

KHATMI,ABDELLAH P4-2 Cardio adulte

DC-T6

B1

FH3.2 / D16.6

G100 / FR48

IP4 / DR75

M1

V3 / IP4

DR75 / G96

M

5

10

15

1/1

1	IVSd	1.32 cm
	LVIDd	4.57 cm
	LVPWd	1.59 cm
	EDV(Teich)	96.04 ml
2	IVSs	1.80 cm
	LVIDs	3.05 cm
	LVPWs	1.94 cm
	ESV(Teich)	36.42 ml
	SV(Teich)	59.62 ml
	EF(Teich)	62.1 %
	FS(Teich)	33.3 %

FE=62%

3.6/3.6