

## RECOMMANDATIONS IMPORTANTES A LIRE POUR ACTIVER LES REMBOURSEMENTS ET EVITER LES REJETS

### Conditions générales :

Le cadre réservé à l'adhérent doit être dûment renseigné.

Le cadre réservé au médecin doit être renseigné par le praticien lui-même notamment la nature de la maladie.

La validité de la feuille de soins est limitée à 3 mois à compter de la première consultation.

L'entente préalable est exigée pour toute hospitalisation médicale, chirurgicale, soins dentaires spéciaux, extractions multiples, parodontie orthodontie, prothèses dentaires, prothèses auditives ou orthopédiques ainsi que pour tous les actes effectués en série.

En cas d'accident, une déclaration précisant les causes et circonstances de l'accident est à joindre à la feuille de soins.

### Pharmacie :

Les vignettes des médicaments doivent être obligatoirement jointes aux ordonnances.

Pour les médicaments sans vignettes une facture de la pharmacie doit être jointe.

### Biologie et Biologie :

La facture ainsi qu'une copie des résultats des analyses ou du compte rendu (sous pli confidentiel) doivent être jointes à l'ordonnance médicale pour toute demande de remboursement.

Un pli confidentiel du médecin prescripteur des analyses ou radios peut être demandé par le médecin conseil de la mutuelle.

### Optique :

L'ordonnance du médecin prescripteur et la facture de l'opticien sont à joindre à la feuille de soins.

### Rééducation :

L'entente préalable renseignée par le médecin prescripteur est exigée avant le début des séances de rééducations.

Pour le remboursement, la facture et le calendrier des séances effectuées sont à joindre à la feuille de soins.

### Prothèse :

En cas de prothèses ou de traitement canalaires, l'accord préalable renseigné sur la feuille de soins est obligatoire avant le début de traitement.

La facture doit être jointe à la feuille de soins pour toute demande de remboursement.

La radio-après soins est obligatoire en cas de prothèses ou de traitement canalaires.

### Maladie et Affection Longue Durée ALD et ALC :

La déclaration de maladie chronique doit être renseignée par le médecin prescripteur et renouvelée tous les 6 mois.

### Adresses Mails utiles

Réclamation : contact@mupras.com  
Prise en charge : pec@mupras.com  
Adhésion et changement de statut : adhesion@mupras.com

MUPRAS garantit le respect de la loi n° 09-08 relative à la protection des personnes physiques à l'égard du traitement des données à caractère personnel.

PRAS : Centre Allal Ben Abdellah - 6ème Etage Angle Rue Mohamed Fakir et Rue Allal Ben Abdellah - Quartier de l'Horloge  
Casablanca 20000 - Tél. : 05 22 20 45 45 (LG) - Fax : 05 22 22 78 18 - www.mupras.com



## Déclaration de Maladie

N° W21-609670

68178

☒ Maladie ☐ Dentaire ☐ Optique ☐ Autres

Cadre réservé à l'adhérent (e)

Matricule : 01190 Société : ROYAL AIR MAROC

☐ Actif ☒ Pensionné(e) ☐ Autre :

Nom & Prénom : MACAL MOHAMMED FADIL

Date de naissance : 18-08-1947

Adresse : LOT EL MEZEH - VILLA N°3 - AIN DIAB - CASABLANCA

Tél. : 0661105408 Total des frais engagés : 1193,40 € Dhs

Cadre réservé au Médecin

Cachet du médecin :

DR. M. A. LAABI  
CARDIOLOGUE  
Rés. RIBH "A", Angle Bd Air Anzarane  
Rue Caid Achraf (à Côté de Agence INWI)  
Quartier Maarif - Casablanca  
Tél: 0522 99 20 88 - Fax: 05 22 99 20 87

Date de consultation : / /

Nom et prénom du malade : MACAL MOHAMMED FADIL Age : 74

Lien de parenté : ☒ Lui-même ☐ Conjoint ☐ Enfant

Nature de la maladie : HTA

En cas d'accident préciser les causes et circonstances :

Dans le cas où la maladie aurait un caractère confidentiel, communiquer les renseignements sous pli confidentiel à l'attention du médecin conseil de la Mutuelle.

J'atteste sur l'honneur l'exactitude des renseignements portés sur la présente déclaration. Je déclare avoir pris connaissance de la clause relative à la protection des données personnelles.

Fait à : Casablanca Le : 02/02/2021

Signature de l'adhérent(e) : [Signature]

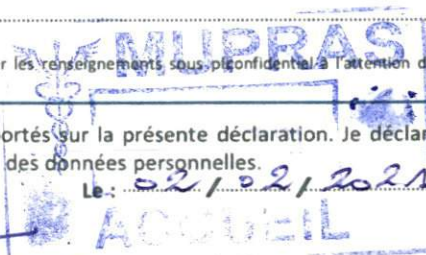



<b>RELEVÉ DES FRAIS ET HONORAIRES</b>					
<b>Nos des Actes</b>	<b>Natures des Actes</b>	<b>Nombre et Coefficient</b>	<b>Montant détaillé des Honoraires</b>	<b>Cachet et signature du Médecin attestant le Paiement des Actes</b>	
107/2021	G.H.E.		300 dh	INP : 1091166883 Dr M. A. LAABI CARDIOLOGUE Admir Anzarane Agence INWI)	

02/02/21	893,40
----------	--------

Sachet et signature du Orateur et du Radiologue	Date	Désignation des Coefficients	Montant des Honoraires

[illegible]

Il est entendu que le règlement est conditionné par la fourniture de tous les justificatifs exigés par la Mutuelle.

Veuillez joindre les radiographies en cas de prothèses ou de traitement caninaires, ainsi que le bilan de l'ODF.

FIN  
D'EXECUTION

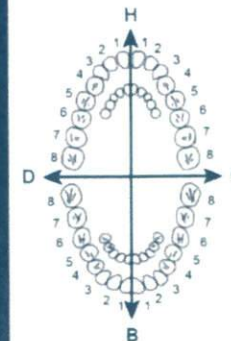
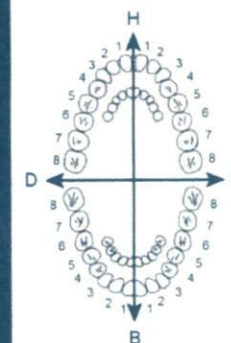
DATE DE  
L'EXECUTION

D	00000000	00000000
	35533411	11433553

Fonctionnel, Thérapeutique, nécessaire à la profession

VISA ET CACHET DU PRATICIEN ATTESTANT L'EXECUTION

# CABINET DE CONSULTATION ET D'EXPLORATIONS CARDIO-VASCULAIRES

## عيادة فحص وتشخيص أمراض القلب والشرابيين

Dr Mohamed Amine LAABI



الدكتور محمد أمين لعبي

CARDIOLOGUE  
Cardiologie Générale et Interventionnelle

إختصاصي في أمراض القلب و الشرابيين  
و علاج القلب التداخلي

02/02/2021

HALAL Notlaweed  
FASIL

PPV : 131 DH 50  
Lot n° :  
Exp. :

PPV : 131 DH 50  
Lot n° :  
Exp. :

PPV : 131 DH 50  
Lot n° :  
Exp. :

30,70x3

1 - kardegic 75wg

1 cp ; w hu

77,80x3

2 - Cordesiel 1,25wg

1 cp ; w hu

57,80x3

3 - Cordesiel 10wg

1 cp ; w hu

131,50x3

4 - Storal 80wg

1 cp ; w hu

KARDEGIC 75MG  
SACHETS B30  
P.P.V : 30DH70  
LOT : 20E012  
PER : 06 2022

KARDEGIC 75MG  
SACHETS B30  
P.P.V : 30DH70  
LOT : 20E012  
PER : 06 2022

KARDEGIC 75MG  
SACHETS B30  
P.P.V : 30DH70  
LOT : 20E012  
PER : 06 2022

T = 893,40

PHARMACIE SIDI ABDERRAHMANE  
SKIRREDJ ROUICHA  
15,16 Rue Karam, Résidence Anbar  
Casablanca, Tél: 0522 79 79 01

Dr. M. A. LAABI  
CARDIOLOGUE  
RIBH "D" Angle Bd Bir Anzarane  
Rue Caid Achtar, (à côté de Agence INWI)  
Pharmacie Maarif - Casablanca  
Tél: 05 22 99 20 88 - Fax: 05 22 99 20 87

Résidence RIBH "D" Angle Bd Bir anzarane Rue Caid El Achtar, ( A côté Agence Inwi) 1er étage Quartier Maarif - Casablanca

إقامة ربح «د» زاوية شارع بيرانزانة وزنقة قائد الأشطر (قرب وكالة انوي) الطابق الأول حي المعارف - الدار البيضاء

Tél : 05 22 99 20 88 - Fax : 05 22 99 20 87 - Urgence : 06 55 12 73 13 - Email : DrAmineLaabi@gmail.com

N° d'autorisation : 11010 - N° de Patente : 35802624



LOT : 200994  
UT AV: 06/2023  
PPV : 57,80DH

PPV (DH) :

LOT N° :

UT, AV:

10 ملغ  
عن طريق الفم

٢

اللازور  
أتورفاستاتين

قرصا ملبسا

30 x

LD-NOR 10mg

30 comprimés pelliculés



COOPER  
PHARMA



6 118000 082217

LOT : 200994  
UT AV: 06/2023  
PPV : 57,80DH

PPV (DH) :

LOT N° :

UT, AV:

10 ملغ  
عن طريق الفم

٢

اللازور  
أتورفاستاتين

قرصا ملبسا

30 x

LD-NOR 10mg

30 comprimés pelliculés

COOPER  
PHARMA



6 118000 082217

<input type="checkbox"/>	<input type="checkbox"/>	<input type="checkbox"/>	<input type="checkbox"/>	<input type="checkbox"/>
مساء	زوال	صباح	مدة	

LOT : 200994  
UT AV: 06/2023  
PPV : 57,80DH

PPV (DH) :

LOT N° :

UT, AV:

10 ملغ  
عن طريق الفم

٢

اللازور  
أتورفاستاتين

قرصا ملبسا

30 x

LD-NOR 10mg

30 comprimés pelliculés

COOPER  
PHARMA



6 118000 082217

<input type="checkbox"/>	<input type="checkbox"/>	<input type="checkbox"/>	<input type="checkbox"/>	<input type="checkbox"/>
مساء	زوال	صباح	مدة	

# Cardensiel® 1,25 mg comprimé pelliculé

Bisoprolol fumarate

Voie orale



30 comprimés

**MERCK**

## Composition :

Bisoprolol (DCI) fumarate... 1,25 mg  
pour un comprimé pelliculé.

AMM au Maroc N°:319-18DMP21NRQ

Lire la notice avant utilisation.

Tenir hors de la portée et de la vue des enfants. A

conserver à une température ne dépassant pas 25°C.

Titulaire d'AMM et Distributeur au Maroc:

Cooper Pharma, 41, rue Mohamed Diouri,  
20110, Casablanca, Maroc.

Sous licence de: Merk Santé s.a.s.,

37 rue Saint-Romain, 69379 Lyon cedex 08.

Fabricant: Merck KGaA, Frankfurter Strasse 250 -  
64293, Darmstadt, Allemagne.

Médicament soumis à une surveillance particulière pendant le traitement.  
Médicament soumis à prescription initiale réservée aux spécialistes en cardiologie et  
en médecine interne.

دواء خاضع لمراقبة خاصة أثناء العلاج  
دواء خاضع لوصف أولي خاص للمختصين في أمراض القلب والطب الباطني

Respecter les doses prescrites

يجب التمسك بالجرعات الموصوفة

Liste I - Uniquement sur ordonnance

القائمة I - يصرف فقط بناء على وصفة طبية



**CARDENSIEL + GROSSESSE = DANGER**

كاردنسيال + الحمل = خطر

Ne pas utiliser chez :  
- l'adolescente ou la femme en  
âge de procréer et sans  
contraception efficace,  
- la femme enceinte,  
sauf en l'absence d'alternative  
thérapeutique

لا يستخدم لدى:  
- المراهقات أو النساء في سن  
الإخصاب دون استعمال وسائل  
مenceg الحمل الفعالة.  
- المرأة الحامل، إلا في حالة عدم  
وجود بديل علاجي.



**Cardensiel® 1,25 mg**

Comprimés pelliculés B/30

PPV: 77,80 DH



7862160237

# Cardensiel® 1,25 mg comprimé pelliculé

Bisoprolol fumarate

Voie orale



30 comprimés ○

**MERCK**

## Composition :

Bisoprolol (DCI) fumarate... 1,25 mg  
pour un comprimé pelliculé.

AMM au Maroc N°:319-18DMP21NRQ

Lire la notice avant utilisation.

Tenir hors de la portée et de la vue des enfants. A

conserver à une température ne dépassant pas 25°C.

Titulaire d'AMM et Distributeur au Maroc:

Cooper Pharma, 41, rue Mohamed Diouri,  
20110, Casablanca, Maroc.

Sous licence de: Merk Santé s.a.s.,

37 rue Saint-Romain, 69379 Lyon cedex 08.

Fabricant: Merck KGaA, Frankfurter Strasse 250 -  
64293, Darmstadt, Allemagne.

Médicament soumis à une surveillance particulière pendant le traitement.  
Médicament soumis à prescription initiale réservée aux spécialistes en cardiologie et  
en médecine interne.

دواء خاضع لمراقبة خاصة أثناء العلاج  
دواء خاضع لوصف أولي خاص للمختصين في أمراض القلب والطب الباطني

Respecter les doses prescrites

يجب التمسك بالجرعات الموصوفة

Liste I - Uniquement sur ordonnance

القائمة I - يصرف فقط بناء على وصفة طبية



**CARDENSIEL + GROSSESSE = DANGER**

كاردنسيال + الحمل = خطر

Ne pas utiliser chez :  
- l'adolescente ou la femme en  
âge de procréer et sans  
contraception efficace,  
- la femme enceinte,  
sauf en l'absence d'alternative  
thérapeutique

لا يستخدم لدى:  
- المراهقات أو النساء في سن  
الإخصاب دون استعمال وسائل  
مenceg الحمل الفعالة.  
- المرأة الحامل، إلا في حالة عدم  
وجود بديل علاجي.



**Cardensiel® 1,25 mg**

Comprimés pelliculés B/30

PPV: 77,80 DH



7862160237



# Cardensiel® 1,25 mg comprimé pelliculé

Bisoprolol fumarate

Voie orale



30 comprimés ○

**MERCK**

## Composition :

Bisoprolol (DCI) fumarate... 1,25 mg  
pour un comprimé pelliculé.

AMM au Maroc N°:319-18DMP21NRQ

Lire la notice avant utilisation.

Tenir hors de la portée et de la vue des enfants. A

conserver à une température ne dépassant pas 25°C.

Titulaire d'AMM et Distributeur au Maroc:

Cooper Pharma, 41, rue Mohamed Diouri,  
20110, Casablanca, Maroc.

Sous licence de: Merk Santé s.a.s.,

37 rue Saint-Romain, 69379 Lyon cedex 08.

Fabricant: Merck KGaA, Frankfurter Strasse 250 -  
64293, Darmstadt, Allemagne.

Médicament soumis à une surveillance particulière pendant le traitement.  
Médicament soumis à prescription initiale réservée aux spécialistes en cardiologie et  
en médecine interne.

دواء خاضع لمراقبة خاصة أثناء العلاج  
دواء خاضع لوصف أولي خاص للمختصين في أمراض القلب والطب الباطني

Respecter les doses prescrites

يجب التمسك بالجرعات الموصوفة

Liste I - Uniquement sur ordonnance

القائمة I - يصرف فقط بناء على وصفة طبية



**CARDENSIEL + GROSSESSE = DANGER**

كاردنسيال + الحمل = خطر

Ne pas utiliser chez :  
- l'adolescente ou la femme en  
âge de procréer et sans  
contraception efficace,  
- la femme enceinte,  
sauf en l'absence d'alternative  
thérapeutique

لا يستخدم لدى:  
- المراهقات أو النساء في سن  
الإخصاب دون استعمال وسائل  
مenceg الحمل الفعالة.  
- المرأة الحامل، إلا في حالة عدم  
وجود بديل علاجي.



**Cardensiel® 1,25 mg**

Comprimés pelliculés B/30

PPV: 77,80 DH



7862160237

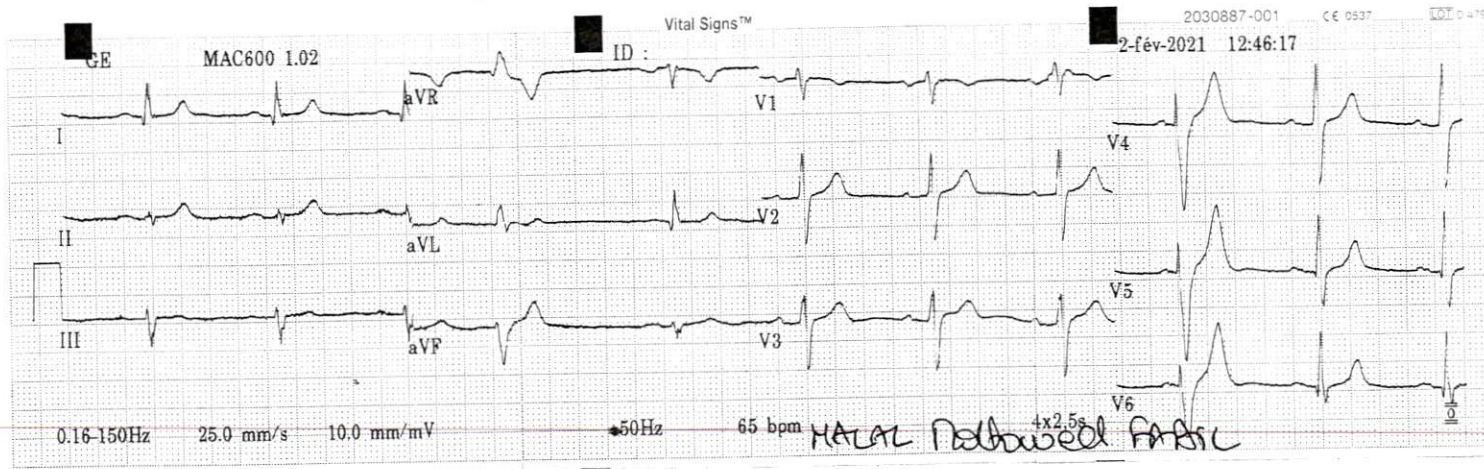

**Dr. M. A. LAABI**  
**CARDIOLOGUE**  
 ID : Rés. RIBH "O", Angle Bd Bir Anzarane  
 Rue Caïd Achkar, (à Côté de Agence INWI)  
 Quartier Maârif - Casablanca  
 Tél: 0522 99 20 88 - Fax: 05 22 99 20 87

Fréq. ventr.	65 bpm
Durée QRS	114 ms
QT/QTc	396/411 ms
Intervalle PR	184 ms
Durée P	122 ms
Intervalle RR	923 ms
Axes P-R-T	32 -16 38

MAC600 1.02 12SL™ v239