

# RECOMMANDATIONS IMPORTANTES A LIRE POUR ACTIVER LES REMBOURSEMENTS ET EVITER LES REJETS

## Conditions générales :

Le cadre réservé à l'adhérent doit être dûment renseigné.  
Le cadre réservé au médecin doit être renseigné par le praticien lui-même notamment la nature de la maladie.  
La validité de la feuille de soins est limitée à 3 mois à compter de la première consultation.  
L'entente préalable est exigée pour toute hospitalisation médicale, chirurgicale, soins dentaires spéciaux, extractions multiples, parodontie orthodontie, prothèses dentaires, prothèses auditives ou orthopédiques ainsi que pour tous les actes effectués en série.  
En cas d'accident, une déclaration précisant les causes et circonstances de l'accident est à joindre à la feuille de soins.

## Pharmacie :

Les vignettes des médicaments doivent être obligatoirement jointes aux ordonnances.  
Pour les médicaments sans vignettes une facture de la pharmacie doit être jointe.

## Diagnostique et Biologie :

La facture ainsi qu'une copie des résultats des analyses ou du compte rendu (sous pli confidentiel) doivent être jointes à l'ordonnance médicale pour toute demande de remboursement.  
Un pli confidentiel du médecin prescripteur des analyses ou radios peut être demandé par le médecin conseil de la mutuelle.

## Optique :

L'ordonnance du médecin prescripteur et la facture de l'opticien sont à joindre à la feuille de soins.

## Rééducation :

L'entente préalable renseignée par le médecin prescripteur est exigée avant le début des séances de rééducations.  
Pour le remboursement, la facture et le calendrier des séances effectuées sont à joindre à la feuille de soins.

## Dentaire :

En cas de prothèses ou de traitement canalaires, l'accord préalable renseigné sur la feuille de soins est obligatoire avant le début de traitement.  
La facture doit être jointe à la feuille de soins pour toute demande de remboursement.  
La radio-après soins est obligatoire en cas de prothèses ou de traitement canalaires.

## Maladie et Affection Longue Durée ALD et ALC :

La déclaration de maladie chronique doit être renseignée par le médecin prescripteur et renouvelée tous les 6 mois.

## Adresses Mails utiles

Réclamation : contact@mupras.com  
Prise en charge : pec@mupras.com  
Adhésion et changement de statut : adhesion@mupras.com

MUPRAS garantit le respect de la loi n° 09-08 relative à la protection des personnes physiques à l'égard du traitement des données à caractère personnel.

MUPRAS : Centre Allal Ben Abdellah - 6ème Etage Angle Rue Mohamed Fakir et Rue Allal Ben Abdellah - Quartier de l'Horloge Casablanca 20000 - Tél. : 05 22 20 45 45 (LG) - Fax : 05 22 22 78 18 - www.mupras.com



## Déclaration de Maladie

N° P19- 068467

☒ Maladie ☐ Dentaire ☐ Optique ☐ Autres

### Cadre réservé à l'adhérent (e)

Matricule : 5432 Société :  
☐ Actif ☒ Pensionné(e) ☐ Autre : RETRAITE  
Nom & Prénom : ABCHAM MOHAMMED  
Date de naissance : 05/07/1958  
Adresse : HARI TUELLE  
Tél : 0629.60.49.80 Total des frais engagés : 4284 Dhs

### Cadre réservé au Médecin

Cachet du médecin :  
Date de consultation : 5/2/2021  
Nom et prénom du malade : MAMITI BALIJA  
Lien de parenté : ☐ Lui-même ☒ Conjoint ☐ Enfant  
Nature de la maladie : sd de l'opht  
En cas d'accident préciser les causes et circonstances :  
Dans le cas où la maladie aurait un caractère confidentiel, communiquer les renseignements sous pli confidentiel à l'attention du médecin conseil de la Mutuelle.

J'atteste sur l'honneur l'exactitude des renseignements portés sur la présente déclaration. Je déclare avoir pris connaissance de la clause relative à la protection des données personnelles.

Fait à : CASABLANCA Le : 05/02/2021

Signature de l'adhérent(e) :

Déposé 23/04/2021



RELEVÉ DES FRAIS ET HONORAIRES				
Dates des Actes	Natures des Actes	Nombre et Coefficient	Montant détaillé des Honoraires	Cachet et signature du Médecin attestant le Paiement des Actes
5/2/21	O3		400 DH	PROFESSEUR EL KADLI H
5/3/21	C3		6	MEDECINE INTERNE
8/3/21	B10/1		600 DH	PROFESSEUR EL KADLI H Clinique MEPS SULTAN

EXECUTION DES ORDONNANCES		
Cachet du Pharmacien ou du Fournisseur	Date	Montant de la Facture
 <p>15 05 21 187 21 83 INPE: 092028166</p>	<p>05/02/21</p> <p>05/03/21</p>	<p>755,10</p> <p>414,00</p> <p>INPE: 092028166</p>

ANALYSES - RADIOGRAPHIES			
Cachet et signature du Laboratoire et du Radiologue	Date	Désignation des Coefficients	Montant des Honoraires
	10/02/21	31765	2265 DHS
	04/02/21	1403	450,00 Dh

[illegible][illegible]

Le praticien est prié de préciser la dent traitée, l'acte pratiqué en indiquant la nature des soins.

Important :

Veillez joindre les radiographies en cas de prothèses ou de traitement canalaire, ainsi que le bilan de

O.D.F. PROTHESES DENTAIRES	DETERMINATION DU COEFFICIENT MASTICATOIRE		COEFFICIENT DES TRAVAUX														
	<table><tr><th colspan="2">H</th></tr><tr><td>25533412</td><td>21433552</td></tr><tr><td>00000000</td><td>00000000</td></tr><tr><th>D</th><th>G</th></tr><tr><td>00000000</td><td>00000000</td></tr><tr><td>35533411</td><td>11433553</td></tr><tr><th colspan="2">B</th></tr></table>		H		25533412	21433552	00000000	00000000	D	G	00000000	00000000	35533411	11433553	B		<input type="text"/>
	H																
	25533412	21433552															
	00000000	00000000															
	D	G															
	00000000	00000000															
	35533411	11433553															
	B																
	<b>(Création, remont, adjonction)</b> Fonctionnel, Thérapeutique, nécessaire à la profession		MONTANTS DES SOINS														
			DATE DU DEVIS														
		DATE DE L'EXECUTION															

VISA ET CACHET DU PRATICIEN ATTESTANT LE DEVIS

VISA ET CACHET DU PRATICIEN ATTESTANT L'EXECUT

Professeur Hassan El Kabli

Professeur de l'Enseignement  
Supérieur  
Médecine Interne

الأستاذ حسن القبلي

أستاذ التعليم العالي  
الطب الباطني



Casablanca, le

الدار البيضاء، في

Mme Mad'hi Balizn

$20.90 \times 6 = 125,40$

1) vitamine D3 D.O.V

1 ampoule buccale x 2 / Moins  
x 3 m.

$144.30 \times 2 = 288,60$

2) 150 x 200 1 ul x 2 j x 20

414,00

PROFESSEUR EL KABLI .H  
MEDECINE INTERNE  
Clinique MERS SULTAN

64, Bd. Omar El Idrissi (en face du jardin Murdoch) - Casablanca

Tél : 05 22 27 02 79 - Fax : 05 22 26 79 42 - GSM : 06 61 15 72 74

E-mail : hassanelkabi@gmail.com



لائحة II - List II - II

لائحة II - List II - II

ZENITH Pharma

AMM N°171/16 DMP/21/NNPR



6 118001 272228

PPV : 20,90 DH

144,30

144,30

Uniquement sur ordonnance / Only upon prescription

يصرف فقط بموجب وصفة طبية

لائحة II - List II - II

ZENITH Pharma

AMM N°171/16 DMP/21/NNPR



6 118001 272228

PPV : 20,90 DH

لائحة II - List II - II

ZENITH Pharma

AMM N° 171/16 DMP/21/NNPR



6 118001 272228

FPV 20,90 DH

Respecter les doses prescrites / Follow the stated doses

لتحقيق الامتثال بالجرعات الموصوفة

Uniquement sur ordonnance / Only upon prescription

يصرف فقط بموجب وصفة طبية

لائحة II - List II - II

ZENITH Pharma

AMM N°171/16 DMP/21/NNPR



6 118001 272228

PPV : 20,90 DH

Uniquement sur ordonnance / Only upon prescription

يصرف فقط بموجب وصفة طبية

لائحة II - List II - II

ZENITH Pharma

AMM N° 171/16 DMP/21/NNPR



6 118001 272228

FPV 20,90 DH

ZENITH Pharma  
AMM N°171/16 DMP/21/NNPR



6 118001 272228

PPV : 20,90 DH

Professeur Hassan El Kabli

Professeur de l'Enseignement  
Supérieur  
Médecine Interne



الأستاذ حسن القبلي

أستاذ التعليم العالي  
الطب الباطني

Casablanca, le 05/02/21 في الدار البيضاء، في

Mme Madini Bahi

23,40

1) Bisolvon 8



14x2

X 1m

78.90

2) Feldene for

LOT N°

944T4101

UT. AV

08/2024

P.P.V:

78DH90

52.80

3) Alder 14/1

LOT 200712

EXP 01/2023

PPV 52.80DH

PROFESSEUR EL KABLI  
MEDECINE INTERNE  
Clinique MERS SULTAN

64, Bd. Omar El Idrissi (en face du jardin Murdoch) - Casablanca

Tél : 05 22 27 02 79 - Fax : 05 22 26 79 42 - GSM : 06 61 15 72 24

E-mail : hassanelkabli@gmail.com



PPV 23DH40  
PER 11/23  
LOT 2344

bromhexine  
Comprimé



Boehringer  
Ingelheim

### Composition

Chlorhydrate de bromhexine ..... 8 mg  
Excipients : lactose, amidon de maïs, gélatine, stéarate de magnésium  
pour 1 comprimé

### Forme pharmaceutique :

Comprimé – boîte de 30

### Classe pharmaco-thérapeutique :

Mucolytique

(R : Système respiratoire)

### Dans quel cas utiliser ce médicament?

Ce médicament est un modificateur des sécrétions bronchiques. Il facilite leur évacuation par la toux en les fluidifiant.

Ce médicament est préconisé dans les états d'encombrement des bronches, en particulier lors des bronchites aiguës ou lors d'épisodes aigus des bronchopneumopathies chroniques.

Ce médicament ne doit pas être pris sans avis médical.

### ATTENTION !

#### Dans quel cas ne pas utiliser ce médicament?

Ce médicament ne doit pas être utilisé en cas d'allergie à l'un des constituants.

En cas de doute, il est indispensable de demander l'avis de votre médecin ou de votre pharmacien.

### Précautions d'emploi

Il est conseillé de ne pas prendre de médicament antitussif ou de médicament asséchant les sécrétions bronchiques durant la période de traitement par ce médicament.

En cas de doute, ne pas hésiter à demander l'avis de votre médecin ou de votre pharmacien.

### Ne pas laisser à la portée des enfants

### Interactions médicamenteuses et autres interactions

La bromhexine, qui est le principe actif de ce médicament, précipite dans une solution dont le pH est supérieur à 6. Ne pas dissoudre ce comprimé.

Afin d'éviter d'éventuelles interactions entre plusieurs médicaments, il faut signaler systématiquement tout autre traitement en cours à votre médecin ou à votre pharmacien.

Professeur Hassan El Kabli

Professeur de l'Enseignement  
Supérieur  
Médecine Interne



الأستاذ حسن القبلي

أستاذ التعليم العالي  
الطب الباطني

Casablanca, le

15/02/20

الدار البيضاء، في

1900

Nom :

Madimi

Prénom :

BALIFA

Age :

Renseignements cliniques + Traitement en cours :

☐ NFS + Plaquettes  
☐ Transaminases  
☐ Groupe sanguin  
☐ Ionogramme  
☐ Calcium

☐ VS  
☐ gGT  
☒ T.P  
☐ Na  
☒ Electrophorèse des protides

☐ Glycémie  
☐ Bilirubine  
☐ T.C.A  
☐ K  
☐ Cl

☐ Urée  
☐ Créatinine  
☐ MDRD  
☐ Ph. alcalines  
☐ Fibrinogène  
☐ Protides RA

☐ Ac urique  
☐ Cholestérol T.  
☐ Hémoglobines glycosylées : Hb A1c  
☐ Phosphore  
☐ LDH

☐ CRP  
☐ HDL  
☐ Amylase  
☐ Magnésium  
☐ CPK

☐ Fer  
☐ LDL  
☐ CTF

☐ Triglycérides  
☐ Amylase  
☐ Ferritine

☐ TSU us  
☐ FSH  
☐ Prolactine  
☐ Cortisol

☐ T4 libre  
☐ LH  
☐ Progestérone  
☐ PTH

☐ T3 libre  
☐ 17B œstradiol  
☐ BHCG  
☐ Testostérone

☐ SEROLOGIE :

☐ TPHA  
☐ CMV

☐ VDRL  
☐ Maladie de Lyme

☐ VIH

☐ HSV 1

☐ HSV 2

☐ Hépatite A :

☐ Ac HAV IGG

☐ Ac HBs

☐ Ac HAV IGM

☐ Hépatite B :

☐ Ag HBs

☐ Ac HBe

☐ Ac HBe

☐ Ag HBe

☐ ARN qualitative

☐ ADN viral

☐ Hépatite C :

☐ Ac HCV

☐ FIBROTEST

☐ ARN quantitative

☐ Génotypage

☐ Immuno-électrophorèse ou immuno-fixation

☒ Vitamine D3

☒ Latex

☐ Ac antinucléaires

☐ Ac anti-antigènes nucléaires solubles

☒ Waaler Rose

☐ Ac anti-DNA

☐ Facteurs rhumatoïdes

☐ Ac anti-peptides cycliques et linéaires

☐ SSA

☐ SSB

☐ Sm

☐ RNP

☐ Jol

☐ Scl 70

☒ Ac anti-phospholipides

☐ Complément

☐ CH 50

☐ Ac anti-œstrogène des MN (ANCA)

☐ C3

☐ ACE

☐ CA 125

☐ CYFRA 21-1

☐ AFP

☐ CA 15-3

☐ PSA

☒ B 2 microglobuline

☐ CA 19-9

☐ NSE

☐ Protéinurie de 24h

☐ Examen cytotabériologique des urines

☐ Autres analyses

☐ Compte d'Addis

☐ Antibiotogramme

Test de Coombs, Rech. Cryoglobulines

LABORATOIRE Dr. EL-KABLI  
D'Analyse Médicale  
Bd. Q. Résidence Gouds 2  
Ain Chock - Casablanca  
Tél: 0522 210 118 / 0522 527 151

PROFESSEUR EL KABLI .H  
MEDECINE INTERNE  
CLINIQUE MERS SULTAN

**LABORATOIRE Dr ENNACIRI D'ANALYSES MEDICALES**  
Bd Al Qods. Rue 205, Résidence Qods II. RDC N° 73. Hay My Abdellah. Ain Chock. Casa  
05.22.21.01.12 - Fax: 05.22.52.71.51

---

**ICE: 001648657000046**  
**IE: 51016077**

Casablanca le: **10/02/2021**

**FACTURE N° 38647/2021**

Médecin

Nom du patient

**MME MADIHI BAHJA**

Examens

**- TP- EPHP- FR- WR- VITD3- AcAPL- B2MG-  
RAI- CRYOG- COOMBS**

Cotation

**B 1765**

Montant

**2 265,00 DH**

**Arrêtée la présente note d'honoraires à la somme de: DEUX MILLE  
DEUX CENT SOIXANTE CINQ DIRHAMS**

**LABORATOIRE Dr ENNACIRI**  
**D'Analyse Médicale**  
**Bd. Qods Résidence Qods 2**  
**Ain Chock - Casablanca**  
**Tél: 0522 210 112 / 0522 527 151**





# HISTOLABO

**Dr. Najia BENNANI**  
Laboratoire d'Anatomie  
et de Cytologie Pathologiques

# إستولابو

الدكتورة بناني نجية  
مختبر تحليل الخلايا والأنسجة

Casablanca le : 08/03/2021

**FACTURE N° 21/0528**

**Nom et Prénom** : MADIHI BAHJA

**Organe(s)** : GLANDE SALIVAIRE ACCESSOIRE,

**Cotation** : P 409

**Montant ( Dh )** : 450,00

450,00 Dh VIREMENT

**HISTOLABO**  
132 Avenue HASSAN II  
Casablanca 20070  
Tél : 0522 223 044



# HISTOLABO

Dr Najia BENNANI  
Laboratoire d'Anatomie  
et de Cytologie Pathologiques

## Demande d'examen

De la part du Dr

El Kabli

Nom et Prénom du Patient

Malik Belifni

Date du Prélèvement

8/03/21

Age

Renseignements Cliniques

Surpension d'un sd de  
frottis

Siège du Prélèvement

BOSA

Nature de l'acte réalisé

Pour F.C.V et Biopsie endométriale à visée hormonale

- ☐ Date des Dernières Règles
- ☐ Thérapeutique Antérieure ou en Cours
- ☐ Durée du Cycle

NR: Belifni Malik  
in flacon

Signature et Co

PROFESSEUR EL KABLI H  
MEDECINE INTERNE  
Clinique MERS SULTAN



# HISTOLABO

Dr. Najia BENNANI  
Laboratoire d'Anatomie  
et de Cytologie Pathologiques

# إستولابو

الدكتورة بناني نجية  
مختبر تحليل الخلايا والأنسجة

Casablanca, le 11 Mars 2021

Pr : EL KABLI HASSAN

Mme : MADIHI BAHJA

Age : 49 ans

Prélèvement parvenu au laboratoire le : 08/03/2021

Organe : Glande salivaire accessoire (Suspicion d'un syndrome de Gougerôt-Sjögren)

## COMPTE-RENDU ANATOMOPATHOLOGIQUE

Réf. : 2103055

Biopsie salivaire en 2 fragments comportant 4 lobules de taille inégale, examinée en coupes semi-sérialées.

A l'étude histologique, la glande montre une discrète exagération de la lobulation normale de la glande avec dissection fibreuse intralobulaire essentiellement au sein d'un fragment.

L'infiltrat interstitiel est réduit à quelques lymphoplasmocytes épars sans aucun agencement en focus. La régression canaliculaire des acini est à peine ébauchée. Par places ailleurs, plus nette.

**CONCLUSION : SIALADENITE LYMPHOCYTAIRE FOCAL DE STADE 1 FIBROSE ++**  
(CHISHOLM ET MASON)

**HISTOLABO**

Dr. Najia BENNANI  
132, Av. Hassan II - Casablanca  
Tél : 05 22 22 30 44





مختبر درب السلطان للتحاليل الطبية

LABORATOIRE D'ANALYSES MEDICALES DERB SULTAN

الدكتور محمد التويمي بن جلون

DOCTEUR MOHAMMED TOUIMI BEN JELLOUN

PHARMACIEN BIOLOGISTE LAUREAT DE L'UNIVERSITE

CLAUDE BERNARD DE LYON (FRANCE)

Dossier N° : 220210210538

Nom : MADIHI Bahija

Echantillon N° : 18

Examen du : 11/02/2021

Prescripteur: NAS

### Electrophorèse des protéines sériques

Technique capillaire : Capillaries 2 flex piercing

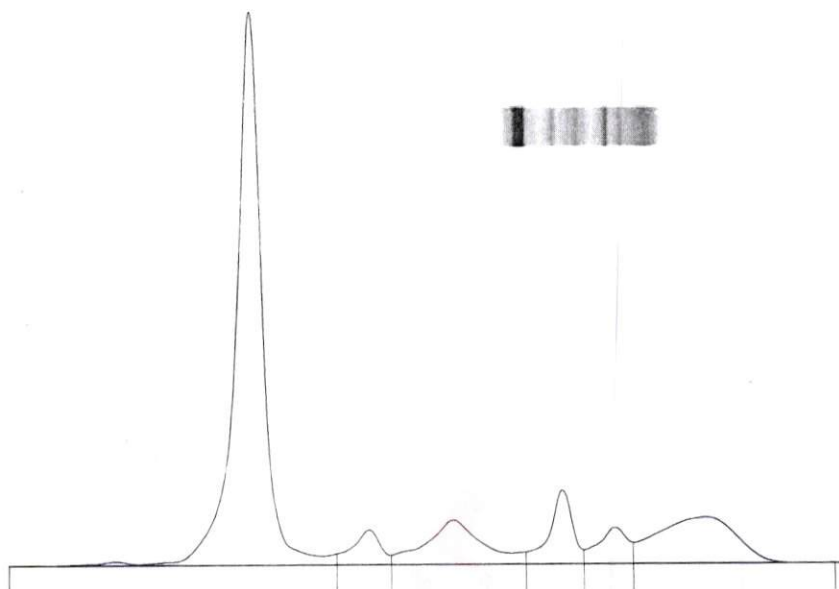

Nom	%	Normales %	g/L	Normales g/L
Albumine	60,0	55,8 - 66,1	40,8	40,2 - 47,6
Alpha 1	3,9	2,9 - 4,9	2,7	2,1 - 3,5
Alpha 2	10,2	7,1 - 11,8	6,9	5,1 - 8,5
Beta 1	6,9	4,7 - 7,2	4,7	3,4 - 5,2
Beta 2	4,3	3,2 - 6,5	2,9	2,3 - 4,7
Gamma	14,7	11,1 - 18,8	10,0	8,0 - 13,5

Rapp. A/G : 1,50

P. T. : 68 g/L

Commentaire : Profil électrophorétique normal.

LABORATOIRE DERB SULTAN  
Dr. Mohamed TOUIMI BENJELLOUN  
425, Bd. Mohamed VI, 3ème Etage - Casablanca  
Tél: 05 22 81 59 36

LE BIOLOGISTE

# مختبر د. الناصري للتحاليل الطبية

LABORATOIRE DR. ENNACIRI D'ANALYSES MÉDICALES

Docteur Mohamed Ennaciri  
Médecin Biologiste  
Spécialiste en

Biochimie - Hématologie - Bactériologie - Parasitologie  
Mycologie - Viologie - Immunologie et Transfusion Sanguine



الدكتور محمد الناصري  
طبيب إحيائي  
اختصاصي في علوم

الكيمياء الإحيائية - الدم - البكتيريا - الطفيليات  
الفطريات الفيروسات - المناعة وعلم تحاقن الدم  
019-10821

Prélèvement du : 10/02/2021

Résultats édités le: 24/02/2021

MME MADIHI BAHJA

Dossier N° 21A238

Page: 2/2

## HÉMOSTASE

### TAUX DE PROTHROMBINE: TP

Temps patient..... : 13,80  
Temps témoin..... : 12,50  
TAUX DE PROTHROMBINE..... : 74,00

sec

sec

%

70,00 à 100,00 %

Total de pages: 2

Dr. ENNACIRI Mohamed  
Médecin Biologiste

# مختبر د. الناصري للتحليلات الطبية

LABORATOIRE DR. ENNACIRI D'ANALYSES MÉDICALES

Docteur Mohamed Ennaciri  
Médecin Biologiste  
Spécialiste en



Biochimie - Hématologie - Bactériologie - Parasitologie  
Mycologie - Viologie - Immunologie et Transfusion Sanguine

الدكتور محمد الناصري  
طبيب إحيائي  
اختصاصي في علوم

الكيمياء الإحيائية - الدم - البكتيريا - الطفيليات  
الفطريات الفيروسات - المناعة وعلم تحاقن الدم  
019-10821

Prélèvement du : 10/02/2021

Résultats édités le: 24/02/2021

MME MADIHI BAHJA

Dossier N° 21A238

Page: 1/2

## IMMUNOLOGIE

### FACTEURS RHUMATOIDES

Technique: Agglutination

Résultat: 4,00 UI/ml

0,00 à 8,00 UI/ml

### WAALER - ROSE

Technique: Agglutination

Résultat: 4,00 UI/ml

0,00 à 8,00 UI/ml

## HORMONES SANG

### VITAMINES D : D2 + D3

Technique: EIA

Résultat: < 8,10 µg/l (\*)

30,00 à 80,00

Concentrations recommandées dans la littérature (enfants et adulte): > 30 µg/l

Statut vitaminique considéré insuffisant entre 10-30 µg/l

Etat carenciel endessous de 10 µg/l

Un potentiel effet toxique est évoqué pour des valeurs > 100 µg/l

A confronter aux données cliniques et thérapeutiques.

## HÉMATOLOGIE

### RECHERCHE DES AGGLUTININES IRREGULIERES

Technique: COOMBS

Résultat: Négatif

### TEST DE COOMBS DIRECT

Technique: \*

Résultat: Négatif

Dr. ENNACIRI Mohammed  
Médecin Biologiste