

## RECOMMANDATIONS IMPORTANTES A LIRE POUR ACTIVER LES REMBOURSEMENTS ET EVITER LES REJETS

### Conditions générales :

- Le cadre réservé à l'adhérent doit être dûment renseigné.
- Le cadre réservé au médecin doit être renseigné par le praticien lui-même notamment la nature de la maladie.
- La validité de la feuille de soins est limitée à 3 mois à compter de la première consultation.
- L'entente préalable est exigée pour toute hospitalisation médicale, chirurgicale, soins dentaires spéciaux extractions multiples, parodontie orthodontie, prothèses dentaires, prothèses auditives ou orthopédiques ainsi que pour tous les actes effectués en série.
- En cas d'accident, une déclaration précisant les causes et circonstances de l'accident est à joindre à la feuille de soins.

### Pharmacie :

- Les vignettes des médicaments doivent être obligatoirement jointes aux ordonnances.
- Pour les médicaments sans vignettes une facture de la pharmacie doit être jointe.

### Radiologie et Biologie :

- La facture ainsi qu'une copie des résultats des analyses ou du compte rendu (sous pli confidentiel) doivent être jointes à l'ordonnance médicale pour toute demande de remboursement.
- Un pli confidentiel du médecin prescripteur des analyses ou radios peut être demandé par le médecin conseil de la mutuelle.

### Optique :

- L'ordonnance du médecin prescripteur et la facture de l'opticien sont à joindre à la feuille de soins.

### Rééducation :

- L'entente préalable renseignée par le médecin prescripteur est exigée avant le début des séances de rééducations.
- Pour le remboursement, la facture et le calendrier des séances effectuées sont à joindre à la feuille de soins.

### Dentaire :

- En cas de prothèses ou de traitement canaux, l'accord préalable renseigné sur la feuille de soins est obligatoire avant le début de traitement.
- La facture doit être jointe à la feuille de soins pour toute demande de remboursement.
- La radio-après soins est obligatoire en cas de prothèses ou de traitement canaux.

### Maladie et Affection Longue Durée ALD et ALC :

- La déclaration de maladie chronique doit être renseignée par le médecin prescripteur et renouvelée tous les 6 mois.



**MUPRAS**  
Mutuelle de Prévoyance  
& d'Actions Sociales  
de Royal Air Maroc

## Déclaration de Maladie

N° W19-561694

64069

☒ Maladie ☐ Dentaire ☐ Optique ☐ Autres

Cadre réservé à l'adhérent (e)

Matricule : 05641 Société : R.A.M.  
☐ Actif ☒ Pensionné(e) ☐ Autre :  
Nom & Prénom : Mr HASSINE NOUREDDINE  
Date de naissance : 14/07/1959  
Adresse : 199 Lotissement Amine Sidi Maârouf Casablanca  
Tél. : 0639987242 Total des frais : 1219,70\$

Cadre réservé au Médecin

Cachet du médecin :



Date de consultation : 08/03/21  
Nom et prénom du malade : HASSINE AMINA  
Lien de parenté : ☐ Lui-même ☒ Conjoint  
Nature de la maladie : Hypertension + DT2 + dyslipidémie + HTA  
En cas d'accident préciser les causes et circonstances :

Dans le cas où la maladie aurait un caractère confidentiel, communiquer les renseignements sous pli confidentiel à l'attention du médecin conseil de la Mutuelle.

J'atteste sur l'honneur l'exactitude des renseignements portés sur la présente déclaration. Je déclare avoir pris connaissance de la clause relative à la protection des données personnelles.

Fait à : CASABLANCA Le : 08/03/2021

Signature de l'adhérent(e) :

### Adresses Mails utiles

- Réclamation : contact@mupras.com
- Prise en charge : pec@mupras.com
- Adhésion et changement de statut : adhesion@mupras.com

La MUPRAS garantit le respect de la loi n° 09-08 relative à la protection des personnes physiques à l'égard du traitement des données à caractère personnel.

MUPRAS : Centre Allal Ben Abdellah - 6ème Etage Angle Rue Mohamed Fakir et Rue Allal Ben Abdellah - Quartier de l'Horizon  
Casablanca 20000 - Tél. : 05 22 20 45 45 (LG) - Fax : 05 22 22 78 18 - www.mupras.com

RELEVÉ DES FRAIS ET HONORAIRES				
Dates des Actes	Natures des Actes	Nombre et Coefficient	Montant détaillé des Honoraires	Cachet et signature du Médecin attestant le Paiement des Actes
08/03/21	C2	L	25,00	<b>Docteur Samia NEJJAR</b> Endocrinologue - Diabétologue Complexe Al Mouassat Ham. 107, GH04 Appt N°2, Sidi Maarouf - Casablanca Tél / Fax : 022 97 57 55
13 MARS 2021	C	C	67	

EXECUTION DES ORDONNANCES		
Cachet du Pharmacien ou du Fournisseur	Date	Montant de l'exécution
	13/03/21	29,15,70

ANALYSES - RADIOGRAPHIES			
Cachet et signature du Laboratoire et du Radiologue	Date	Désignation des Coefficients	Montant des Honoraires
	10/03/21	B 470 A W 130	820,10

AUXILIAIRES MEDICAUX						
Cachet et signature du Particien	Date des Soins	Nombre				Montant détaillé des Honoraires
		AM	PC	IM	IV	
	16/03/2021					225,00

RELEVÉ DES FRAIS ET HONORAIRES					
Le praticien est prié de préciser la dent traitée, l'acte pratiqué en indiquant la nature des soins.					
Important : Veuillez joindre les radiographies en cas de prothèses ou de traitement canaux, ainsi que le bilan de l'ODF.				INP : <input type="text"/>	
SOINS DENTAIRES	Dents Traitées	Nature des Soins	Coefficient	COEFFICIENT DES TRAVAUX <input type="text"/>	
				MONTANTS DES SOINS <input type="text"/>	
				DEBUT D'EXECUTION <input type="text"/>	
				FIN D'EXECUTION <input type="text"/>	
O.D.F. PROTHESES DENTAIRES	DETERMINATION DU COEFFICIENT MASTICATOIRE			COEFFICIENT DES TRAVAUX <input type="text"/>	
	H 25533412 21433552 00000000 00000000 D G 00000000 00000000 35533411 11433553 B			MONTANTS DES SOINS <input type="text"/>	
	[Création, remont, adjonction] Fonctionnel, Thérapeutique, nécessaire à la profession			DATE DU DEVIS <input type="text"/>	
				DATE DE L'EXECUTION <input type="text"/>	
VISA ET CACHET DU PRATICIEN ATTESTANT LE DEVIS				VISA ET CACHET DU PRATICIEN ATTESTANT L'EXECUTION	



# Docteur Samia NEJJAR

Diplômée de la Faculté de Médecine de Casablanca  
Ancienne interne des Hôpitaux de Paris  
(Hôtel Dieu de Paris)

Spécialiste en Endocrinologie, Diabétologie  
Maladies Métaboliques et Nutrition

- Diabète • Goitre • Obésité • Hypertension artérielle
- Cholestérol • Stérilité • Trouble de croissance et de puberté • Pathologie surrénalienne & hypophysaire
- Pose de Pompe à Insuline •

# الدكتورة سامية النجار

خريجة كلية الطب بالدار البيضاء  
طبيبة داخلية سابقا بمستشفيات باريس

اختصاصية في أمراض الغدد، السكري، السمنة

- الغدة الدرقية • داء السكري • السمنة • الكوليسترول
- الضغط الدموي • أمراض النمو والبلوغ • العقم
- أمراض الكظران و الغدة النخامية
- تركيب مضخة الأنسولين

Casablanca, le.....13/3/2021.....

Dr HASSINE EL MESSOUDI AMINA

1) COANGINIB 50/12,5

100 après le repas 3 fois -

2) COAMARIL 2/100

100 à jeun 3 fois -

3) LEVOTHYROX 100 µg

100 à jeun 3 fois -

4) JARDIANCE 10mg

0-10 après le repas 3 fois -

5) METFORMINE 850mg

0-1-1 3 fois -

6) KARDECIC 75

0-10 3 fois -

7) CIVASTINE 20

29 15,70 0-1 après le dîner 3 fois -

8) Bandelites glycemiques URIGHT

Suiv. 3 fois

Docteur Samia NEJJAR  
Endocrinologue / Diabétologue  
Complexe Al Moustakbal Imm. 107, GH04  
Appt. N°2, Sidi Maârouf - Casablanca  
Tél : 05 22 97 57 35 / Fax : 022 97 57 35

إقامة المستقبل، عمارة 107، GH 04، شقة 2، سبيدي معروف - الدار البيضاء  
Résidence Al Moustakbal, Imm. 107, GH 04, appt. 2 - Sidi Maârouf - Casablanca  
Tél.: 05 22 97 57 35 : الهاتف - Fax: 05 22 97 56 44: الفاكس

LOT: 267  
PER: SEP 2022  
PPV: 205 DH 00

LOT: 267  
PER: SEP 2022  
PPV: 125 DH 00

PPV 125DH00

20E013 07/23

PPV 125DH00  
LOT 20E013  
PER 09/23

PPV 125DH00

20E013 07/23

97,60  
PPV 97DH60  
PER 09/22  
LOT J2292-3

97,60  
PPV 97DH60  
PER 09/22  
LOT J2292-2

Sarofi-aventis Maroc  
Route de Rabat - R.P.1,  
Ain sebaâ Casablanca  
Kardegic 75 mg, sac b 30  
P.P.V.: 30,70 DH

6 118000 061847

Sarofi-aventis Maroc  
Route de Rabat - R.P.1,  
Ain sebaâ Casablanca  
Kardegic 75 mg, sac b 30  
P.P.V.: 30,70 DH

6 118000 061847

Sarofi-aventis Maroc  
Route de Rabat - R.P.1,  
Ain sebaâ Casablanca  
Kardegic 75 mg, sac b 30  
P.P.V.: 30,70 DH

6 118000 061847

6 118001 102020  
Levothyrox® 100 µg,  
Comprimés sécables B/30  
PPV: 24,40 DH

7862160342

6 118001 102020  
Levothyrox® 100 µg,  
Comprimés sécables B/30  
PPV: 24,40 DH

7862160342

6 118001 102020  
Levothyrox® 100 µg,  
Comprimés sécables B/30  
PPV: 24,40 DH

7862160342

6 118001 041077  
Jardiance 10 mg  
(Empagliflozine)  
30 comprimés pelliculés  
BOTTU S.A. PPV: 550 DH 00

313839-02

6 118001 041077  
Jardiance 10 mg  
(Empagliflozine)  
30 comprimés pelliculés  
BOTTU S.A. PPV: 550 DH 00

313839-02

6 118001 041077  
Jardiance 10 mg  
(Empagliflozine)  
30 comprimés pelliculés  
BOTTU S.A. PPV: 550 DH 00

313839-02

PPV 97DH60  
PER 09/22  
LOT J2292-3

LOT: 20E013  
PER: 07 2023  
METFORMINEWIN 850MG  
CP PEL B30  
P.P.V.: 17DH10

6 118000 062134

LOT: 20E013  
PER: 07 2023  
METFORMINEWIN 850MG  
CP PEL B30  
P.P.V.: 17DH10

6 118000 062134

LOT: 20E013  
PER: 07 2023  
METFORMINEWIN 850MG  
CP PEL B30  
P.P.V.: 17DH10

6 118000 062134

LOT: 20E013  
PER: 07 2023  
METFORMINEWIN 850MG  
CP PEL B30  
P.P.V.: 17DH10

6 118000 062134

LOT: 20E013  
PER: 07 2023  
METFORMINEWIN 850MG  
CP PEL B30  
P.P.V.: 17DH10

6 118000 062134

LOT: 20E013  
PER: 07 2023  
METFORMINEWIN 850MG  
CP PEL B30  
P.P.V.: 17DH10

6 118000 062134



**U-RIGHT**  
TD-4277

**50**

Test Strips

U-RIGHT TD-4277 Test Strip

50 Test Strips and Instruction inside.

Use only with **U-RIGHT** TD-4277 blood glucose monitoring system.

0.5 µl Tiny Blood Sample

Alternative Site Testing



Apply a drop of blood here  
Aplique una gota de sangre  
aquí



**U-RIGHT**  
TD-4277

**50**

Tiras Reactivas

U-RIGHT TD-4277 Tiras Reactivas

50 Tiras e Instrucción adentro.

Use solamente con **U-RIGHT** TD-4277 medidor de glucosa.

0.5 µl Diminuta muestra de sangre



**Note**

- 1 Do not apply blood on the top of the strip.
- 2 Any area of this strip can be touched and the glucose reading will not be affected.



**Note**

- 1 No aplique sangre en la parte superior de la tira.
- 2 La lectura de glucosa no se verá afectada si se toca cualquier área de la tira.

**Chemical components in sensor**

- |                                   |     |
|-----------------------------------|-----|
| 1 Glucose Dehydrogenase (E. Coli) | 8%  |
| 2 Electron shuttle                | 55% |
| 3 Enzyme protector                | 8%  |
| 4 Non-reactive ingredients        | 29% |

**Componentes químicos del sensor**

- |                                    |     |
|------------------------------------|-----|
| 1 Glucosa Deshidrogenasa (E. Coli) | 8%  |
| 2 Transportador de Electrones      | 55% |
| 3 Protector Enzimático             | 8%  |
| 4 Ingredientes no reactivos        | 29% |

LOT: TD22G214 - BOF  
: Mar 2022

TaiDoc Technology Corpor  
3F, 5F, No. 127, Wugong  
Wugu Dist., New Taipei  
www.taidoc.com

EC REP MedNet Gr  
Borkstr  
4816





**U-RIGHT**  
TD-4277

**50**  
Test Strips

U-RIGHT TD-4277 Test Strip

50 Test Strips and Instruction inside.  
Use only with **U-RIGHT** TD-4277 blood glucose monitoring system.

0.5 µl Tiny Blood Sample

Alternative Site Testing



Apply a drop of blood here  
Aplique una gota de sangre  
aquí



**U-RIGHT**  
TD-4277

**50**  
Tiras Reactivas

U-RIGHT TD-4277 Tiras Reactivas

50 Tiras e Instrucción adentro.  
Use solamente con **U-RIGHT** TD-4277 medidor de glucosa.

0.5 µl Diminuta muestra de sangre



**Note**

- 1 Do not apply blood on the top of the strip.
- 2 Any area of this strip can be touched and the glucose reading will not be affected.

**Note**

- 1 No aplique sangre en la parte superior de la tira.
- 2 La lectura de glucosa no se verá afectada si se toca cualquier área de la tira.

**Chemical components in sensor**

- |                                   |     |
|-----------------------------------|-----|
| 1 Glucose Dehydrogenase (E. Coli) | 8%  |
| 2 Electron shuttle                | 55% |
| 3 Enzyme protector                | 8%  |
| 4 Non-reactive ingredients        | 29% |

**Componentes químicos del sensor**

- |                                    |     |
|------------------------------------|-----|
| 1 Glucosa Deshidrogenasa (E. Coli) | 8%  |
| 2 Transportador de Electrones      | 55% |
| 3 Protector Enzimático             | 8%  |
| 4 Ingredientes no reactivos        | 29% |

LOT: TD22G214 - BOF  
: Mar 2022

TaiDoc Technology Corpor  
3F, 5F, No. 127, Wugong  
Wugu Dist., New Taipei  
www.taidoc.com

EC REP MedNet Gr  
Borkstr  
4816

# Docteur Samia NEJJAR

Diplômée de la Faculté de Médecine de Casablanca  
Ancienne interne des Hôpitaux de Paris  
(Hôtel Dieu de Paris)

Spécialiste en Endocrinologie, Diabétologie  
Maladies Métaboliques et Nutrition

- Diabète • Goitre • Obésité • Hypertension artérielle
- Cholestérol • Stérilité • Trouble de croissance et de puberté • Pathologie surrénalienne & hypophysaire
- Pose de Pompe à Insuline •

# الدكتورة سامية النجار

خريجة كلية الطب بالدار البيضاء  
طبيبة داخلية سابقا بمستشفيات باريس

اختصاصية في أمراض الغدد، السكري، السمنة

- الغدة الدرقية • داء السكري • السمنة • الكوليسترول
- الضغط الدموي • أمراض النمو والبلوغ • العقم
- أمراض الكظران و الغدة النخامية
- تركيب مضخة الأنسولين

Casablanca, le. 08/03/21

M HASSINE AMINA

HbA1c + GAJ

Sp EL MESSOUDI

TG, CH<sub>2</sub>

TSH

Niveau de 24h.

Docteur Samia NEJJAR  
Endocrinologue - Diabétologue  
Complexe Al Moustakbal, Imm. 107, GH04  
Appt. N°2, Sidi Maârouf - Casablanca  
Tél Fax : 022 97 57 35

DES HÔPITAUX \* 107  
3, Rue du Colonel Gros - Casablanca  
Tél: 05 22 20 35 35 / 05 22 27 66 77  
Fax: 05 22 20 35 35

**LABORATOIRE CENTRE DE BIOLOGIE DES HÔPITAUX CBH**  
**3, rue du Colonel Gros (Caïd Najem) Quartier des Hôpitaux 20100 Casablanca**  
Tél : 05.22.20.35.35/05.22.27.66.74 Fax : 05.22.20.35.15  
Patente : 36332437 I.F. : 40288423 CNSS : 8036726  
N° ICE : 0017 10887 0000 07 Code INPE: 093062362



**FACTURE No : 157410**

Casablanca, le : 10/03/2021

Analyses effectuées le .. : 10/03/21 à 08h15  
Sur prescription du ..... : Dr NEJJAR Samia

Identité Patient ..... : Mme HASSINE - EL MESSOUDI AMINA  
Code Patient ..... : 7360

**BILAN :**

1 CHOL CHOLESTEROL TOTAL	B 30
2 TRIG TRIGLYCERIDES	B 60
3 GLY GLYCEMIE A JEUN	B 30
4 HBA1 HEMOGLOBINE GLYQUEE HBA1-C	B 100
5 TSH TSH US ULTRA-SENSIBLE	B 250
6 MICR MICROALBUMINURIE 24H	HN 130

**TOTAL B : 470**

**TOTAL HN : 130**

**0**

**MONTANT : 829,00 DH**

**Arrêtée la présente facture à la somme de : 829,00 DH**

Dr. M. BENKIRAN  
Pharmacien  
Centre de Biologie des Hôpitaux Casablanca  
Tél: 0522 20 35 35 - 0662 38 03 39



# KADI MED. SARL

Distributeur Matériel Medical et Chirurgical  
Centre d'appareillage orthopédique

CLIENT COMPTOIR

MME HASSINE AMINA

## Facture

NUMERO	DATE	Delivre Par
2021271	16/03/21	YASSINE

Désignation	Qté	Px unitaire	Montant HT
BANDELETTE DE GLYCEMIE URIGHT 25T	3,00	62,50	187,50

Base Taux Taxe

187,50 20,00% 37,50

Total HT 187,50

Montant TVA 37,50

Total TTC 225,00

Mode de payment : ESPECE

Cachet et Signature:

Arrêtée la présente Facture à la somme de :

Deux cent vingt cinq DIRHAMS

KADI MED SARL AU  
Vente Matériel Médical  
RDC 45 Rue Abou Bakr Med Ben Zahr  
Q/H - CASABLANCA  
Tél: 05 22 22 66 77 / 06 42 61 30 84

CAPITAL 100 000.00; SIEGE SOCIAL : 15 RUE ABOU BAKR MED BNOU ZAHR  
QUARTIER DES HOPITAUX , CASABLANCA TEL : 0522 22 66 77  
RC : 368465\_ PATENTE : 36338973 \_ IF : 20736494 \_ ICE : 001785610000052

- Analyses Médicales
- Biologie Spécialisée
- Procréation Médicalement Assistée

EXAMEN du : 10/03/21 à 08h15

Edité le : 11/03/21 à 13h38

Mme HASSINE - EL MESSOUDI AMINA

Patient 7360

Né(e) le 30/09/1963

Dr. NEJJAR Samia

Prélevé par le Laboratoire

Page : 1 / 5

## EXPLORATION DES ANOMALIES LIPIDIQUES

NORMES

ANTECEDENTS

CHOLESTEROL TOTAL ..... 1,45 g/L (N : < 2.0)

08/12/20 : 2.22

3,74 mmol/L

(Méthode colorimétrique enzymatique sur COBAS 6000 - ROCHE)

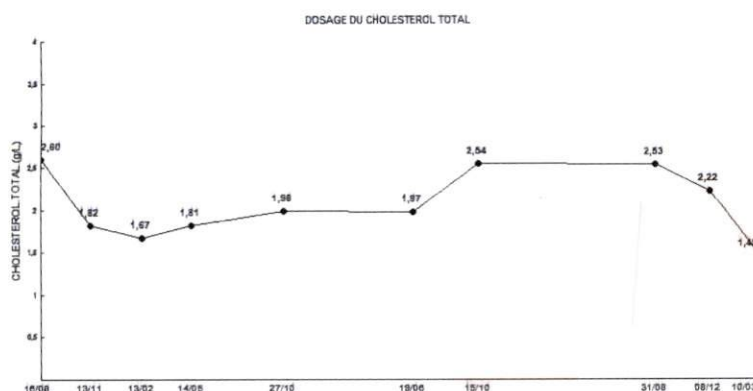

TRIGLYCERIDES ..... 1,12 g/L (N : < 1.60)

08/12/20 : 1.78

1,28 mmol/L

(Méthode colorimétrique enzymatique sur COBAS 6000 - ROCHE)



Dr MALIKA BENKIRAN

Dr MALIKA BENKIRAN  
Pharmacien Biologiste  
Centre de Biologie des Hôpitaux Casablanca

3, rue Caïd Najem ex Colonel GROS, Quartier des Hôpitaux - 20 360 CASABLANCA

Tél.: 05 22 20 35 35 - 05 22 49 06 65 - 05 20 99 99 44 - 06 61 75 52 65

E-mail : cbhmaroc@yahoo.fr - Site web : www.cbh.ma

06 61 75 52 65

Urgences - 24 / 24 - 7 / 7



stationnement  
assuré

EXAMEN du : 10/03/21 à 08h15

Edité le : 11/03/21 à 13h38

Mme HASSINE - EL MESSOUDI AMINA

Patient 7360 Né(e) le 30/09/1963

Dr. NEJJAR Samia

Prélevé par le Laboratoire

Page : 2 / 5

## BIOCHIMIE

NORMES

ANTECEDENTS

GLYCEMIE A JEUN ..... 1,80 g/L (N : 0.70 à 1.10)  
9,99 mmol/L

08/12/20 : 3.10

(Méthode enzymatique à l'Hexokinase sur COBAS 6000 - ROCHE)

### Consensus :

0.6 à 1.1 g/L : Glycémie à jeûn

1.10 à 1.26 g/L : Diminution de la tolérance au glucose

> 1.26 g/L : DIABETE (observé sur 2 prélèvements distincts)

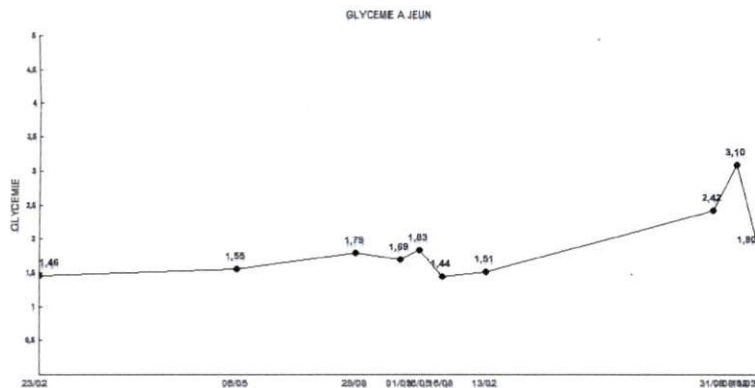

Dr MALIKA BENKIRAN

Dr MALIKA BENKIRAN  
Rhéumatologue Biologiste  
Centre de Rhumatisme et d'Immunologie Casablanca  
Tél: 0522 30 35 35 - 0662 35 03 39



EXAMEN du : 10/03/21 à 08h15

Edité le : 11/03/21 à 13h38

**Mme HASSINE - EL MESSOUDI AMINA**

Patient 7360 Né(e) le 30/09/1963

Dr. NEJJAR Samia

Prélevé par le Laboratoire

Page : 3 / 5

**DOSAGE DE L'HEMOGLOBINE GLYQUEE HBA1c (FRACTION A1c)**

(Dosage par HPLC sur automate D10 de BIO-RAD)

HBA1c ..... 8,9 %

08/12/20 : 11.6

Interprétation des résultats selon la standardisation du NGSP :

- HBA1c entre 4.0 et 6.0 % : intervalle non diabétique
- HBA1c inférieur à 6.5 % : excellent équilibre glycémique (DNID type 2)
- HBA1c inférieur à 7.0 % : excellent équilibre glycémique (DID type 1)
- HBA1c entre 7.0 et 8.0 % : bon équilibre glycémique
- **HBA1c supérieur à 8.0 % : action corrective suggérée**

Remarque :

Le dosage de l'HBA1C est réservé au suivi de l'équilibre glycémique chez les diabétiques.

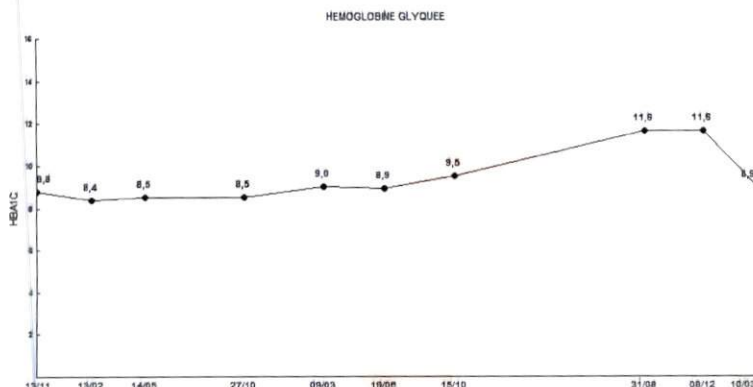

Dr MALIKA BENKIRAN

Dr MALIKA BENKIRAN  
Pharmacien Biologiste  
Centre de Biologie des Hôpitaux Casablanca  
Tél: 0522 20 35 35 - 0662 38 03 39

06 61 75 52 65

Urgences - 24 / 24 - 7 / 7

P

stationnement  
assuré

EXAMEN du : 10/03/21 à 08h15

Edité le : 11/03/21 à 13h38

Mme HASSINE - EL MESSOUDI AMINA

Patient 7360

Né(e) le 30/09/1963

Dr. NEJJAR Samia

Prélevé par le Laboratoire

Page : 4 / 5

### Rapport de patient

Bio-Rad DATE : 10/03/2021  
D-10 HEURE : 13:07  
N° Série: #DJ6L052606 Version Logiciel : 4.20-2  
Id. de l'échantillon : 11003011  
Date d'injection : 10/03/2021 13:03  
N° d'injection : 3 Méthode : HbA1c  
N° de portoir : — Position du portoir : 3

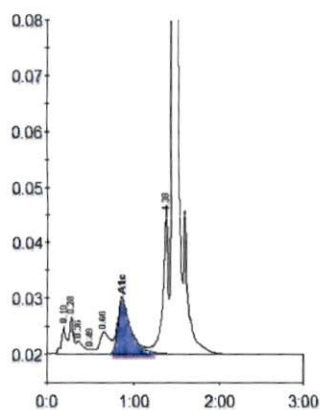

Table des pics - ID : 11003011

Pic	Tps Ret	Hauteur	Aire	% Aire
A1a	0.19	4962	19932	1.3
A1b	0.28	6655	18598	1.2
Unknown	0.36	2213	13084	0.9
F	0.49	838	3235	0.2
LA1c/CHb-1	0.66	3891	32544	2.2
A1c	0.87	9948	104157	8.9
P3	1.38	26659	106351	7.1
A0	1.45	389168	1205365	80.2
Aire totale :		1503266		

Concentration :	%
A1c	8.9

Dr MALIKA BENKIRAN

Dr. MALIKA BENKIRAN  
Bibliothèque Biologiste  
Centre de Biologie Clinique Casablanca  
Tél: 0522 30 35 35 - 0662 38 93 39

EXAMEN du : 10/03/21 à 08h15

Edité le : 11/03/21 à 13h38

Mme HASSINE - EL MESSOUDI AMINA

Patient 7360 Né(e) le 30/09/1963

Dr. NEJJAR Samia

Prélevé par le Laboratoire

Page : 5 / 5

## BILAN THYROIDIEN

NORMES

ANTECEDENTS

**T.S.H. us : THYREOSTIMULINE ULTRA-SENSIBLE 3G**  
(Technique Chimiluminescence COBAS 6000 - ROCHE)

T.S.H us ..... 0,220

mUI/L (N : 0.27 à 4.20)

31/08/20 : 0.500

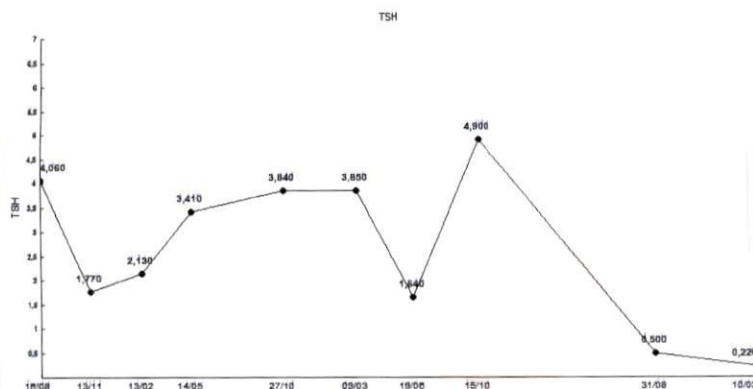

## BIOCHIMIE URINAIRE

NORMES

ANTECEDENTS

### MICROALBUMINURIE DE 24H

(Technique Immunoturbidimétrique sur COBAS 6000 ROCHE)

DATE RECEPTION URINES .. 11/03/2021

DIURESE ..... 2,50 L

31/08/20 : 1.30

MICROALBUMINURIE ..... 2,00

mg/L

31/08/20 : 5.20

soit ..... 5,00

mg/24H (N : < 50) 31/08/20 : 6.76

Dr MALIKA BENKIRAN

Dr MALIKA BENKIRAN  
Pharmacien Biologiste  
Centre de Biologie des Hôpitaux Casablanca  
Tél: 05 22 20 35 35 - 06 61 75 52 65