

RECOMMANDATIONS IMPORTANTES A LIRE POUR OBTENIR LES REMBOURSEMENTS ET EVITER LES REJETS

Conditions générales :

Le cadre réservé à l'adhérent doit être dûment renseigné.
Le cadre réservé au médecin doit être renseigné par le praticien lui-même notamment la nature de la maladie.
La validité de la feuille de soins est limitée à 3 mois à compter de la première consultation.
L'entente préalable est exigée pour toute hospitalisation médicale, chirurgicale, soins dentaires spéciaux, extractions multiples, parodontie orthodontie, prothèses dentaires, prothèses auditives ou orthopédiques ainsi que pour tous les actes effectués en série.
En cas d'accident, une déclaration précisant les causes et circonstances de l'accident est à joindre à la feuille de soins.

Pharmacie :

Les vignettes des médicaments doivent être obligatoirement jointes aux ordonnances.
Pour les médicaments sans vignettes une facture de la pharmacie doit être jointe.

Biologie et Biologie :

La facture ainsi qu'une copie des résultats des analyses ou du compte rendu (sous pli confidentiel) doivent être jointes à l'ordonnance médicale pour toute demande de remboursement.
Un pli confidentiel du médecin prescripteur des analyses ou radios peut être demandé par le médecin conseil de la mutuelle.

Optique :

L'ordonnance du médecin prescripteur et la facture de l'opticien sont à joindre à la feuille de soins.

Educations :

L'entente préalable renseignée par le médecin prescripteur est exigée avant le début des séances de rééducations.
Pour le remboursement, la facture et le calendrier des séances effectuées sont à joindre à la feuille de soins.

Dentaire :

En cas de prothèses ou de traitement canalaires, l'accord préalable renseigné sur la feuille de soins est obligatoire avant le début de traitement.
La facture doit être jointe à la feuille de soins pour toute demande de remboursement.
La radio-après soins est obligatoire en cas de prothèses ou de traitement canalaires.

Maladie et Affection Longue Durée ALD et ALC :

La déclaration de maladie chronique doit être renseignée par le médecin prescripteur et renouvelée tous les 6 mois.

Adresses Mails utiles

Réclamation : contact@mupras.com
Prise en charge : pec@mupras.com
Adhésion et changement de statut : adhesion@mupras.com

MUPRAS garantit le respect de la loi n° 09-08 relative à la protection des personnes physiques à l'égard du traitement des données à caractère personnel.

MUPRAS : Centre Allal Ben Abdellah - 6ème Etage Angle Rue Mohamed Fakir et Rue Allal Ben Abdellah - Quartier de l'Horloge
Casablanca 20000 - Tél. : 05 22 20 45 45 (LG) - Fax : 05 22 22 78 18 - www.mupras.com



MUPRAS
Mutuelle de Prévoyance
& d'Actions Sociales
de Royal Air Maroc

Déclaration de Maladie

N° M21- 0006782

69167

☒ Maladie

☐ Dentaire

☐ Optique

☐ Autres

Cadre réservé à l'adhérent (e)

Matricule : 2464 Société : RAM
☐ Actif ☒ Pensionné(e) ☐ Autre :
Nom & Prénom : DRISSI CHORF Abdallah
Date de naissance : 1949
Adresse : Rue 52, maison n°11, FRIGIA
CASABLANCA
Tél. : 0664.8564.85 Total des frais engagés : 4080,50 Dhs

Cadre réservé au Médecin

Cachet du médecin :
Date de consultation : 27/04/2021
Nom et prénom du malade : DRISSI Chorfa ABDELLEH Age :
Lien de parenté : ☒ Lui-même ☐ Conjoint ☐ Enfant
Nature de la maladie : Dysfonctionnement du système digestif ??
En cas d'accident préciser les causes et circonstances :
Dans le cas où la maladie aurait un caractère confidentiel, communiquer les renseignements sous pli confidentiel à l'attention du médecin conseil de la Mutuelle.

J'atteste sur l'honneur l'exactitude des renseignements portés sur la présente déclaration. Je déclare avoir pris connaissance de la clause relative à la protection des données personnelles.

Fait à : CASABLANCA

Le : 30/04/2021

Signature de l'adhérent(e) :

Autorisation CNDP N° : A-A-215 / 2019

RELEVÉ DES FRAIS ET HONORAIRES

Dates des Actes	Natures des Actes	Nombre et Coefficient	Montant détaillé des Honoraires	Cachet et signature du Médecin attestant le Paiement des Actes
14/04/21	Sauvage		300 DH	
	Echographie		1000 DH	

EXECUTION DES ORDONNANCES

Cachet du Pharmacien ou du Fournisseur	Date	Montant de la Facture
	29/04/21	174,30

ANALYSES - RADIOGRAPHIES

Cachet et signature du Laboratoire et du Radiologue	Date	Désignation des Coefficients	Montant des Honoraires
	28/04/21	1800	1606,25

AUXILIAIRES MEDICAUX

Cachet et signature du Praticien	Date des Soins	Nombre				Montant détaillé des Honoraires
		AM	PC	IM	IV	
	29/04/21					1000 DH

RELEVÉ DES FRAIS ET HONORAIRES

Le praticien est prié de préciser la dent traitée, l'acte pratiqué en indiquant la nature des soins.

Important :

Veuillez joindre les radiographies en cas de prothèses ou de traitement canaux, ainsi que le bilan de

SOINS DENTAIRES	Dents Traitées	Nature des Soins	Coefficient															
				Coefficient DES TRAVAUX														
				MONTANTS DES SOINS														
				DEBUT D'EXECUTION														
				FIN D'EXECUTION														
O.D.F PROTHESES DENTAIRES	DETERMINATION DU COEFFICIENT MASTICATOIRE																	
	<table border="1"> <tr> <td>H</td> <td></td> </tr> <tr> <td>25533412</td> <td>21433552</td> </tr> <tr> <td>00000000</td> <td>00000000</td> </tr> <tr> <td>D</td> <td>G</td> </tr> <tr> <td>00000000</td> <td>00000000</td> </tr> <tr> <td>35533411</td> <td>11433553</td> </tr> <tr> <td>B</td> <td></td> </tr> </table>		H		25533412	21433552	00000000	00000000	D	G	00000000	00000000	35533411	11433553	B			Coefficient DES TRAVAUX
	H																	
	25533412	21433552																
	00000000	00000000																
	D	G																
	00000000	00000000																
	35533411	11433553																
	B																	
	[Création, remont, adjonction]			MONTANTS DES SOINS														
	Fonctionnel, Thérapeutique, nécessaire à la profession			DATE DU DEVIS														
			DATE DE L'EXECUTION															

VISA ET CACHET DU PRATICIEN ATTESTANT LE DEVIS

VISA ET CACHET DU PRATICIEN ATTESTANT L'EXECUTION

Docteur Saâd SOULAMI

Professeur de Cardiologie

Spécialiste des maladies du Cœur et des vaisseaux

Diplômé de la Faculté de Médecine de Paris

Echo Doppler Couleur - Holter

الدكتور سعد السلمي

أستاذ سابقا بكلية الطب بالدار البيضاء

إختصاصي في أمراض القلب و الاوعية الدموية

خريج كلية الطب بباريس

فحص القلب بالصدى و الدوبلير بالالوان



Patient: *H. D. S. S.*

Casablanca, le 29/09/2022

Chorfi Abdelah

(58. 10 x 3)

174.32 *Colassail Sup*

1/2 0 1/2



Dr. Saâd SOULAMI



356, زنقة مصطفى المعاني (قرب زنقة أكادير) - الدار البيضاء

356, Rue Mostafa El Maâni (coté Rue d'Agadir) - 1^{er} étage - Casablanca - E-mail : cabinet-soulami@gmail.com

Tél.: 05 22 22 18 84 / 06 62 88 90 91 - Tél./Fax: 05 22 26 13 36 - Urgence : 06 65 14 69 96

CNSS : 2700608 - IF : 41802254 - ICE : 001755076000067 - IPN : 091130922

NOTICE : INFORMATION DE L'UTILISATEUR

6 118001 100873

Cardensiel® 5 mg

Comprimés pelliculés sécables B/30

PPV: 58,10 DH

7862160239

7878030695

IERCK

CARDENSIEL®, comprimé pelliculé

Bisoprolol Fumarate

Voie orale

Veuillez lire attentivement l'intégralité de cette notice avant de prendre ce médicament.

- Gardez cette notice, vous pourriez avoir besoin de la relire.
- Si vous avez toute autre question, si vous avez un doute, demandez plus d'informations à votre médecin ou à votre pharmacien.
- Ce médicament vous a été personnellement prescrit. Ne le donnez jamais à quelqu'un d'autre, même en cas de syndrome.
- Si l'un des effets indésirables devient grave ou si vous remarquez un effet indésirable non mentionné dans cette notice, consultez votre médecin.

Dans cette notice :

1. Qu'est-ce que CARDENSIEL et dans quel cas est-il utilisé ?
2. Quelles sont les informations à connaître avant de prendre CARDENSIEL ?
3. Comment prendre CARDENSIEL ?
4. Quels sont les effets indésirables éventuels ?
5. Comment conserver CARDENSIEL ?
6. Informations supplémentaires.

1. QU'EST-CE QUE CARDENSIEL ET DANS QUELS CAS EST-IL UTILISÉ ?

Classe pharmacothérapeutique

La substance active de CARDENSIEL est le bisoprolol. Le bisoprolol appartient à la classe de médicaments appelés bêta-bloquants.

Indications thérapeutiques

Les bêta-bloquants agissent en modifiant la réponse de l'organisme à certaines impulsions nerveuses, en particulier au niveau du cœur. Le bisoprolol ralentit ainsi le rythme cardiaque et permet au cœur de pomper plus efficacement le sang dans l'ensemble du corps.

L'insuffisance cardiaque se produit lorsque le muscle cardiaque est faible et incapable de pomper suffisamment de sang pour répondre aux besoins de l'organisme. CARDENSIEL est utilisé pour traiter les patients présentant une insuffisance cardiaque chronique stable. Ce produit est utilisé en association avec d'autres médicaments adaptés à cette affection (tels que les inhibiteurs de l'enzyme de conversion ou IEC, les diurétiques et les glycosides cardiaques).

2. QUELLES SONT LES INFORMATIONS A CONNAÎTRE AVANT DE PRENDRE CARDENSIEL ?

Ne prenez jamais CARDENSIEL en cas de :

- allergie (hypersensibilité) au bisoprolol ou à l'un des autres composants (voir rubrique 6),
- asthme sévère,
- troubles sévères de la circulation sanguine périphérique (de type phénomène de Raynaud), pouvant entraîner des picotements dans les doigts et les orteils ou les faire pâlir ou virer au bleu,
- phéochromocytome non traité, tumeur rare de la glande surrénale,
- acidose métabolique, c'est-à-dire présence d'acide en excès dans le sang,

Ne prenez jamais CARDENSIEL si vous présentez l'un des problèmes cardiaques suivants :

- insuffisance cardiaque aiguë,
- aggravation de l'insuffisance cardiaque.

6 118001 100873

Cardensiel® 5 mg

Comprimés pelliculés sécables B/30

PPV: 58,10 DH

7862160239

6 118001 100873

Cardensiel® 5 mg

Comprimés pelliculés sécables B/30

PPV: 58,10 DH

7862160239

re nocif.
macien.

Docteur Saâd SOULAMI

Professeur de Cardiologie

Spécialiste des maladies du Cœur et des vaisseaux

Diplômé de la Faculté de Médecine de Paris

Echo Doppler Couleur - Holter



الدكتور سعد السلمي

أستاذ سابقا بكلية الطب بالدار البيضاء

إختصاصي في أمراض القلب و الاوعية الدموية

خريج كلية الطب بباريس

فحص القلب بالصدى و الدوبلير بالالوان

Patient :

Abdiss Choufi

Casablanca, le

27/4/24

ABDALLAH

note d'urgence

- Echo Doppler Couleur

1 K707 = 1000 DH

Nille des

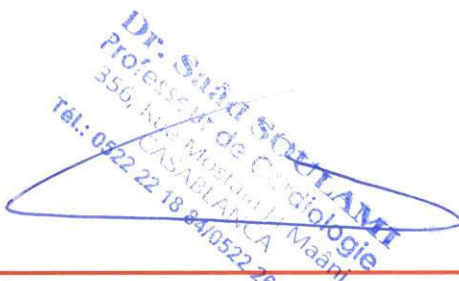

356. زينة مصطفى المعاني (قرب زنقة أكادير) - الدار البيضاء

356, Rue Mostafa El Maâni (coté Rue d'Agadir) - 1^{er} étage - Casablanca - E-mail: cabinetoulami@gmail.com

Tél.: 05 22 22 18 84 / 06 62 88 90 91 - Tél./Fax: 05 22 26 13 36 - Urgence: 06 65 14 69 96

CNSS : 2700608 - IF : 41802254 - ICE : 001755076000067 - IPN : 091130922

Docteur Saâd SOULAMI

Spécialiste des Maladies du Coeur et Vaisseaux

Diplômé de la Faculté de Médecine de Paris

Ex-Professeur à la Faculté de Médecine
de Casablanca

Echo Doppler Couleur - Holter



الدكتور سعد السامي

إختصاصي في أمراض القلب و الاوعية الدموية

خريج كلية الطب بباريس

أستاذ سابقا بكلية الطب بالدار البيضاء

فحص القلب بالصدى والدوبلير بالالوان

Casablanca, le

27/04/2021

COMPTE RENDU D'ECHOCARDIOGRAPHIE DOPPLER COULEUR

Nom et Prénom : MR. DRISSI CHORFI ABDELLAH

Indications : DYPsNEE++ANGOR ??

MESURES TM

Aorte : 35 mm O.V.A : 20 mm

OG : 39,6 mm

Valves mitrales:

Surface mitrale 4,5 cm²

Ventricule gauche :

Diamètre télédiastolique 543,2 mm

Diamètre télésystolique : 329 mm

Pourcentage de raccourcissement : 33 %

Fraction d'éjection : 61 %

Contractilité globale : Bonne

Contractilité segmentaire : Bonne

Septum IV : 12,5/16 mm

Paroi Post : 12,2/16,5 mm

Ventricule droit : 25,6 mm

Valves pulmonaires : RAS

Valves tricuspides : RAS

COMMENTAIRES :

Les **sigmoïdes aortiques** sont très épaissies, leur cinétique et leur ouverture sont normales et l'étude du flux aortique au doppler est normal. L'aorte initiale est de calibre normal et athéromateuse.

Il n'y a pas d'insuffisance aortique au doppler couleur.

L'**oreillette gauche** est de taille peu dilatée et il n'a pas été individualisé de thrombus à l'échographie de ce jour.

RSV
2

356, Zénقة مصطفى المعاني (قرب زénقة أكشادير) - الدار البيضاء

356, Rue Mostafa El Maâni (coté Rue d'Agadir) - 1^{er} étage - Casablanca - E-mail : cabinetsoulami@gmail.com

Tél.: 05 22 22 18 84 / 06 62 88 90 91 - Tél./Fax: 05 22 26 13 36 - Urgence : 06 65 14 69 96

CNSS : 2700608 - IF : 41802254 - ICE : 001755076000067-IPN : 091130922

DRISSI CHORFI, ABDELLAH
ID:

0yr
Unknown

Comment:

27-Apr-2021 15:29:59

Vent rate: 69 BPM
PR int: 158 ms
QRS dur: 130 ms
QT/QTc: 406 / 424 ms
P-R-T axes: 78 -56 61

RYTHME SINUSAL
POSSIBLE HYPERTROPHIE AURICULAIRE DROITE
BLOC DE BRANCHE DROIT COMPLET
HEMIBLOC ANTERIEUR GAUCHE
POSSIBILITE DE TRACE D'HYPERTROPHIE VENTRICULAIRE GAUCHE (HVG) OU ASPECT NORMAL DEVANT
SUSPICION D'IDM SEPTAL, DE DATE INDETERMINEE
SUSPICION D'IDM LATERAL, DE DATE INDETERMINEE
ECG ANORMAL

Revu par _____



Site Zero

Site # 0 Cart # 0 ELI Link 4.11.6.0 Sequence # 47684 25mm/s 10mm/mV 0.05-300 Hz

La valve mitrale est de texture épaissie et remaniée. souple dans sa cinétique et l'appareil sous valvulaire mitral est remanié. La surface mitrale est normale. L'étude du flux mitral retrouve une discrète IM au doppler couleur .Il existe des PRVG normales avec un rapport E/E' à 8 en latéral

Le ventricule gauche est de taille normale avec une bonne cinétique globale et segmentaire et la fonction ventriculaire gauche systolique est satisfaisante.

Hypertrophie concentrique symétrique modérée du VG

Le septum inter-ventriculaire est normal, ainsi que le septum inter-auriculaire.

Le ventricule droit a une cinétique globale et une taille normale.

Fonction VD normale avec TAPSE à 25 mm et onde S en anneau tricuspide à 9 cm/S

VCI de taille normale et compliante ++

La valve tricuspide est fine et son flux antérograde au doppler est normal.

La pression pulmonaire systolique estimée à partir de l'IT est à 30 mmHg.

Les sigmoïdes pulmonaires sont fines et leur flux au doppler est normal.

Il n'y a pas d' épanchement péricardique.

AU TOTAL :

EXAMEN ECHOCARDIOGRAPHIQUE REVELANT UNE HYPERTROPHIE CONCENTRIQUE SYMETRIQUE MODEREE DU VG AVEC UNE BONNE FONCTION VG SYSTOLIQUE. IM GRADE I

Pr. S. SOULAMI

Dr Saâd SOULAMI
Professeur de Cardiologie
356, Rue Mostafa El Maâni
Tél.: 22.18.84/26.13.36 - CASA

29042021

METs max	13,4 (--) METs	(--) %
FC max:	147 (148) /min	(99) %
PA max:	-- / -- mmHg	
PA * FC max	- mmHg / min	
Min. BP x HR	0 mmHg / min	
DP-Factor	-	
Surface corporelle	-- m ²	

Rem:

Figure 1 is a dual-axis graph showing METs FC [min] (left y-axis, 0-15) and FC [min] (right y-axis, 0-300) over time (x-axis, 0-10 min). The METs FC is represented by a black step-line, and the FC is represented by a blue shaded area. METs FC starts at ~3.5, peaks at ~15 at 4.5 min, and ends at ~1. FC starts at ~90, peaks at ~150 at 5.5 min, and ends at ~110.

Rest time	0:06	Durée effort	4:57	Durée récupération	3:02	Durée totale	8:05
-----------	------	--------------	------	--------------------	------	--------------	------

EPREUVE D EFFORT MENE A 100 % DE LA FREQUENCE MAXIMALE THEORIQUE
AU PALIER 4 DU PROTOCLE DE BRUCE
NEGATIVE CLINIQUEMENT ET ELECTRIQUEMENT
BONNE ADAPTATION DE LA PRESSION ARTERIELLE A L EFFORT
ABSENCE DE TROUBLES DU RYTHME OU DE LA CONDUCTION
BLOC COMPLET DE LA BRANCHE DROITE PERMANENT
DR SOULAMI SAAD

/ 29.04.2021 18:52:28

- - Compositante Totale - -

(CS-200 1.62 5.61 2.70.1)

Page 1/4

Nom: **Drissi Chorfi Abdellah**No ID: **DRISSI CHORFI**

Cas n°:

29042021

Critère d'arrêt:

Rest time 0:06
 Durée effort 4:57
 Durée récupération 3:02
 Durée totale 8:05

Indic: SAAD, Dr SOULAMI

METs max 13,4 (--) METs (--) %
 FC max: 147 (148) /min (99) %
 PA max: -- / -- mmHg
 PA * FC max - mmHg / min
 Min. BP x HR 0 mmHg / min
 DP-Factor -

Protocole: BRUCE

Ergo / PA: Schiller Intertrack 8100T / -

Protocole Paliers

ST@J +60ms

	Temps mm:ss	METs	Vitesse [km/h]	Elévation [%]	FC [/min]	PA [mmHg]	ST V5 [mm]	P	Y	D	B	R	ES
Pré	0:06	1,7	1,5	0,0	93	-	1.1	0	0	0	0	0	-
Charge1	1:05	4,6	2,7	10,0	105	-	1.5	0	0	0	0	0	-
Charge2	2:22	7,0	4,0	12,0	121	-	1.7	0	0	0	0	0	-
Charge3	4:05	10,1	5,4	14,0	134	-	1.5	0	0	0	0	0	-
Charge4	4:57	13,4	6,7	16,0	147	-	1.3	0	0	0	0	0	-
Réc	1:00	2,0	2,0	0,0	134	-	2.2	0	0	0	0	0	-
STMax	1:31	2,0	2,0	0,0	124	-	3.4	0	0	0	0	0	-
Réc	2:00	1,0	0,0	0,0	121	-	3.6	0	0	0	0	0	-
Réc	3:00	1,0	0,0	0,0	113	-	2.4	0	0	0	0	0	-
Fin	3:02	1,0	0,0	0,0	115	-	2.6	0	0	0	0	0	-

Nom:

Drissi Chorfi Abdellah

No ID:

DRISSI CHORFI

Cas n°:

29042021

Pré
93 /min
1,7 Mts
-/- mmHg
0:06

Charge1
105 /min
4,6 Mts
-/- mmHg
1:05

Charge2
121 /min
7,0 Mts
-/- mmHg
2:22

Charge3
134 /min
10,1 Mts
-/- mmHg
4:05

Charge4
147 /min
13,4 Mts
-/- mmHg
4:57

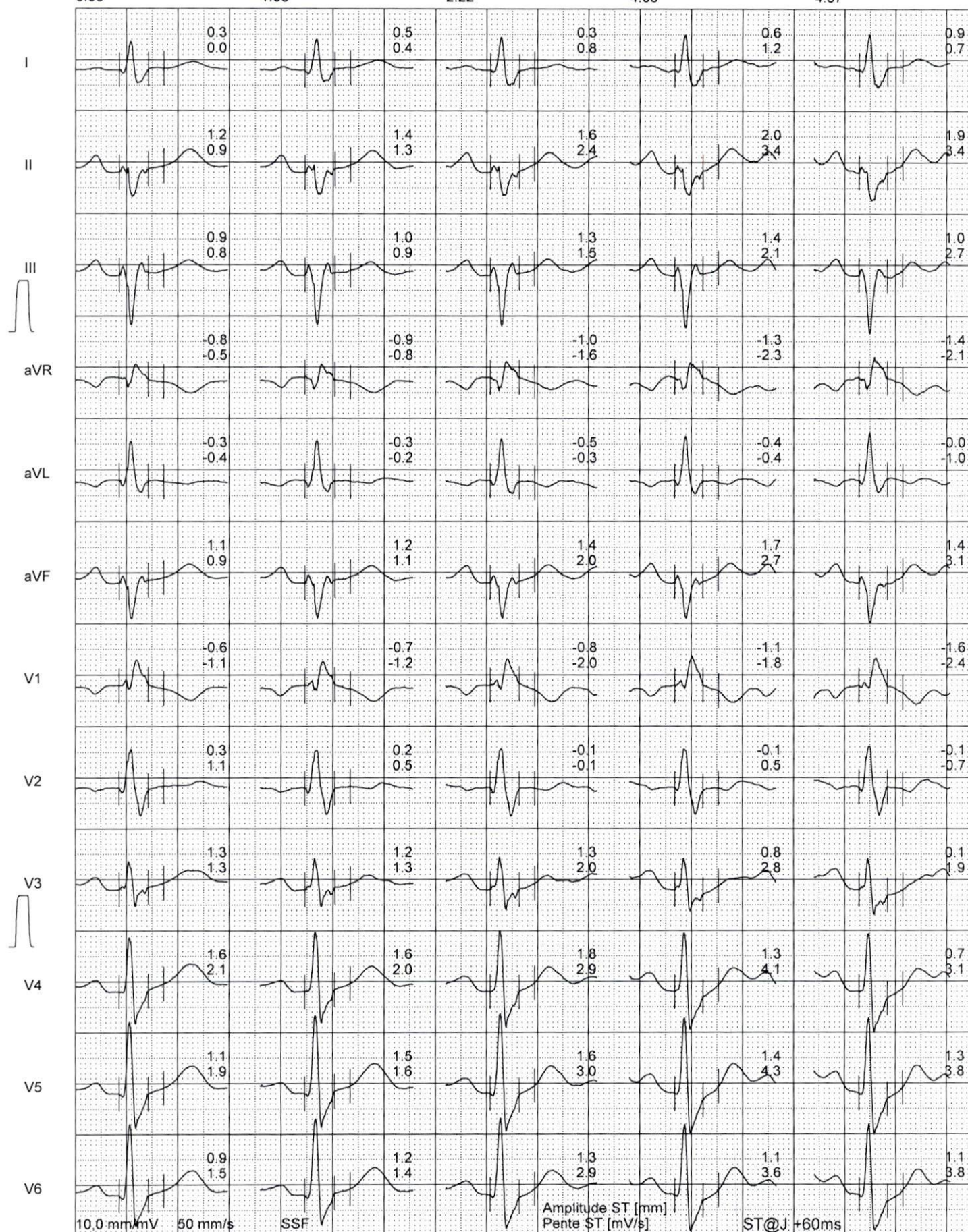



Casablanca le ٢٩/٠٤/٢٠٢١

Dr. Saâd SOULAMI
Professeur de Cardiologie
356, Rue Mostafa El Moctar
Tél: 0522 22 18 84 / 26 13 36 - CASA

M. El Missi cloufi
Abdelkader

Suspension

Dyspnoe

Dr. Saâd SOULAMI
Professeur de Cardiologie
356, Rue Mostafa El Moctar
Tél: 0522 22 18 84 / 26 13 36 - CASA

Dr. Saâd SOULAMI
Professeur de Cardiologie
356, Rue Mostafa El Moctar
Tél: 0522 22 18 84 / 26 13 36 - CASA

المستعجلات 24h/24h Urgence

19, Bd Ibnou Sina - Casablanca Tél: 05 22 94 39 33 (L.G) - Fax: 05 22 94 30 22

www.cardiocasaanfa.com - Email: contact@cardiocasaanfa.com - I.C.E. : 001742957000002

Patente: 35806678 - I.F: 1004548 - C.N.S.S.: 6021589 BMCI - Agence Mohamed V - RIB: 013 780 01 104 01384700132 48

19, شارع ابن سينا- الدار البيضاء الهاتف: 05 22 94 39 33 - الفاكس: 05 22 94 30 22

بناتنا: 35806678 - ت ج: 1004548 - ص و ض ج: 6021589 التعريف البنكي: 013 780 01104 01384700132 48



DATE D'EXAMEN : 29/04/2021

FACTURE N° 0996/ 21

MEDECIN TRAITANT : DR SAAD SOULAMI

NOM ET PRENOM : DRISSI CHORFI ABDELLAH

DESIGNATION	NOMBRE	UNITAIRE	TOTAL
EPREUVE D'EFFORT	1	1 000,00	1 000,00
TOTAL GENERAL			1 000,00

ARRETEE LA SOMME DE LA FACTURE DE :
MILLE DIRHAMS ./.

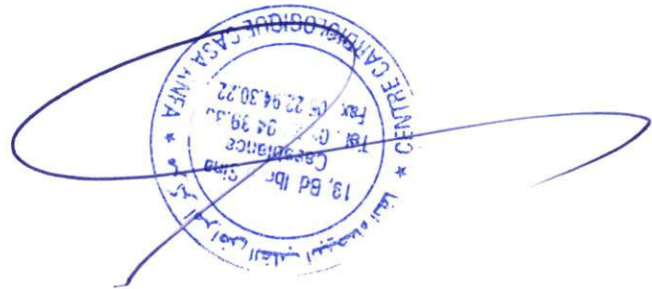

المستعجلات 24h/24h Urgence

19, Bd Ibnou Sina - Casablanca Tél: 05 22 94 39 33 (L.G) - Fax: 05 22 94 30 22

www.cardiocasaanfa.com - Email: contact@cardiocasaanfa.com - I.C.E. : 001742957000002

Patente: 35806678 - I.F: 1004548 - C.N.S.S.: 6021589 BMCI - Agence Mohamed V - RIB: 013 780 01 104 01384700132 48

19, شارع ابن سينا- الدار البيضاء الهاتف: 05 22 94 39 33 - الفاكس: 05 22 94 30 22

013 780 01104 01384700132 48 : التعريف البنكي : 6021589 : ص و ض ج : 1004548 - 2500

Dr Saâd SOULAMI

Professeur de Cardiologie

356, Rue Mostafa El Maâni

Tél.: 22.18.84/26.13.36 - CASA

BILAN BIOLOGIQUE

Le 27 AVR. 2021

Nom/Prénom Assi cloufi Age 60 Sexe : H ☐ F ☐

Hématologie

- ☒ NFS
- ☒ Plaquettes
- ☐ VS
- ☐ CRP
- ☐ Hémoculture + Antibiotogramme

Bilan martial

- ☐ Fer sérique
- ☐ CTF
- ☐ Ferritine
- ☐ Transferrine

Hémostase

- ☐ Temps de prothrombine
- ☐ TCK
- ☐ Fibrinogène
- ☐ INR

Bilan glycémique

- ☒ Glycémie à jeun
- ☐ HGPO
- ☐ Hémoglobine glyquée

Ionogramme sanguin

- ☒ Na⁺
- ☒ K⁺
- ☒ Cl⁻
- ☒ Ca⁺⁺
- ☐ Phosphore
- ☐ Mg⁺⁺
- ☒ Bicarbonates (HCO₃⁻)
- ☒ Urée
- ☒ Créatinine
- ☒ Acide urique

Examen des urines

- ☐ Protéinurie des 24h
- ☐ ECU + Antibiotogramme

Fonction hépatique et enzymologie

- ☐ Amylasémie
- ☐ Bilirubine libre et conjuguée
- ☐ Phosphatases ACIDES
- ☐ Phosphatases Alcalines
- ☐ Lactate Déshydrogénase LDH
- ☒ Transaminases ASAT, ALAT
- ☐ Gamma-GT
- ☐ CPK (Créatine Phosphokinase)
- ☐ Troponine
- ☐ Electrophorèse des protéines EPP

Sérologie et immunologie

- ☐ TPHA-VDRL
- ☐ Hépatite B
- ☐ Antigène Hbs
- ☐ Anticorps Anti-Hbs
- ☐ Anticorps Anti-Hbc
- ☐ Anticorps Anti-Hbe
- ☐ Hépatite C
- ☐ Anticorps Anti-HVC
- ☐ Sérologie Toxoplasme
- ☐ Sérologie Rubéole
- ☐ Facteur Rhumatoïde (Latter, Waaler Rose)
- ☐ Anticorps anti-nucléaires
- ☐ Anticorps anti-DNA natif
- ☐ ASLO
- ☐ Dosage du complément
- ☐ Sérologie HIV

Examen parasitologique des selles + Coproculture

☐

Dr Saâd SOULAMI
Professeur de Cardiologie
356, Rue Mostafa El Maâni
Tél.: 22.18.84/26.13.36 - CASA

Bilan lipidique

- ☒ Cholestérol total
- ☒ Cholestérol HDL
- ☒ Cholestérol LDL
- ☒ Triglycérides

Groupe sanguin et AC irréguliers

- ☐ ABO
- ☐ Rhésus
- ☐ RAI

Bilan de la fonction thyroïdienne

- ☐ T3
- ☐ T4
- ☒ TSH

Bilan de la fonction rénale

- ☐ Créatinine
- ☐ Urée plasmatique

Exploration de la prostate

- ☒ PSA

Enzymes musculaires

- ☐ LDH
- ☐ CPK
- ☐ CPK-mb

Ionogramme urinaire

- ☐ Ca⁺⁺
- ☐ Phosphore
- ☐ Na⁺
- ☐ K⁺
- ☐ Cl⁻
- ☐ Urée
- ☐ Créatinine

Autres :

LABORATOIRE TAZI D'ANALYSES MEDICALES

78, Rue d'Alger - CASABLANCA

Tél. : 0522 27 28 08 - 27 53 88 - 27 52 39 . Fax : 0522 29 64 86

I.F 40 30 32 50

ICE 001656516000089

INPE: 093001246

093001246

T P : 35 504 101 - CNSS : 1121946 - R.C. : 187112 01

Casablanca le mercredi 28 avril 2021 Monsieur DRISSI CHORFI ABDALLAH

FACTURE N°	326706
------------	--------

Analyses :

Hémato : Numération formule plaquettes -----	B	80	
Chimie : Urée -----	B	30	
Chimie : Glycémie (à jeûn) -----	B	30	
Chimie : Acide urique -----	B	30	
Chimie : Cholestérol total -----	B	30	
Chimie : Cholestérol HDL+LDL -----	B	80	
Chimie : Triglycérides -----	B	60	
Chimie : Créatinine -----	B	30	
Chimie : Ionogramme sanguin -----	B	160	
Chimie : Transaminases -----	B	100	
Hormono : Thyreostimuline (TSH us) -----	B	250	
Marqueurs : PSA Totale -----	B	300	Total : B 1180

Prélèvements :

Sang-----	Pc	1,5	
-----------	----	-----	--

TOTAL DOSSIER	1 606,20 DH
---------------	-------------

Arrêtée la présente facture à la somme de :

Mille Six Cent Six Dirhams et Vingt Centimes

LABORATOIRE TAZI
TAZI MOHAMED
Biologiste
78, Rue d'Alger - Casablanca
Tél: 0522 27 28 08 - 0522 29 64 86



TAZI MOHAMED

مختبر التازي للتحليلات الطبية

LABORATOIRE TAZI D'ANALYSES MEDICALES

NF EN ISO 9001:2008

ASCI

CERTIFICAT MA-2015-XIV

QUALITEM

www.ascii-qualitem.fr

TAZI KARIM

PHARMACIENS BIOLOGISTES - DIPLOMES D'ETUDES SPECIALES DE BIOCHIMIE, IMMUNOLOGIE,
HEMATOLOGIE, BACTERIOLOGIE ET VIROLOGIE

Docteur SAAD SOULAMI

356, Rue Mostapha El Maâni, 1er étage
(Côte Rue d'Agadir) CASABLANCA

Monsieur DRISSI CHORFI ABDALLAH

Réf. : 21D1354

Examen du 28/04/21 - Edité le 28/04/21

Page : 1/2

ANALYSESRESULTATSUNITESNORMALESANTECEDENTSNUMERATION SANGUINE (AUTOMATE SYSMEX XT-4000i)

HEMATIES -----	5,14	10 ⁶ /mm ³	4,4 - 5,55
HEMOGLOBINE -----	15,0	g/100 ml	13 - 17
HEMATOCRITE -----	46,6	%	40 - 50
- VGM -----	91	μ ³	80 - 95
- TGMH -----	29	pg	27 - 33
- CGMH -----	32	g/100 ml	30 - 35
LEUCOCYTES -----	7 200	/mm ³	4000 - 10000
<u>FORMULE</u>			
POLYNUCLEAIRES NEUTROPHILES -----	57	%	50 - 70
ou		4 104 /mm ³	2000 - 7500
POLYNUCLEAIRES EOSINOPHILES -----	2	%	1 - 3
ou		144 /mm ³	
POLYNUCLEAIRES BASOPHILES -----	0	%	< 1
ou		0 /mm ³	
LYMPHOCYTES -----	31	%	20 - 40
ou		2 232 /mm ³	800 - 4000
MONOCYTES -----	10	%	2 - 10
ou		720 /mm ³	
PLAQUETTES -----	166 000	/mm ³	150000 - 400000

BIOCHIMIE (AUTOMATE ROCHE COBAS 6000)

UREE -----	0,31	g/l	0,15 - 0,45
ou		5,17 mmol/l	
GLYCEMIE A JEUN -----	1,27	g/l	0,70 - 1,10
ou		7,0 mmol/l	
ACIDE URIQUE -----	68	mg/l	20 - 60
ou		405 μmol/l	
CHOLESTEROL TOTAL -----	2,01	g/l	1,5 - 2
ou		5,18 mmol/l	
CHOLESTEROL HDL -----	0,51	g/l	> 0,45
ou		1,31 mmol/l	
CHOLESTEROL LDL -----	1,28	g/l	
ou		3,30 mmol/l	

LO



TAZI MOHAMED

مختبر التازي للتحليلات الطبية

LABORATOIRE TAZI D'ANALYSES MEDICALES

NF EN ISO 9001:2008

ASCII

CERTIFICAT MA-2015-XIV

QUALITÉ

www.ascii-qualite.fr

TAZI KARIM

PHARMACIENS BIOLOGISTES - DIPLOMES D'ETUDES SPECIALES DE BIOCHIMIE, IMMUNOLOGIE, HEMATOLOGIE, BACTERIOLOGIE ET VIROLOGIE

Docteur SAAD SOULAMI

356, Rue Mostapha El Maâni, 1er étage
(Côte Rue d'Agadir) CASABLANCA

Monsieur DRISSI CHORFI ABDALLAH

Réf. : 21D1354

Examen du 28/04/21 - Edité le 28/04/21

Page : 2/2

ANALYSES	RESULTATS	UNITES	NORMALES	ANTECEDENTS
TRIGLYCERIDES ----- ou	1,10	g/l 1,26 mmol/l	0,4 - 1,6	
CREATININE ----- ou	9	mg/l 80 µmol/l	6 - 12	
IONOGRAMME SANGUIN				
SODIUM ----- ou	141	mmol/l 3,24 g/l	135 - 145 3,1 - 3,33	
POTASSIUM ----- ou	4,7	mmol/l 183 mg/l	3,6 - 5,4 140 - 210	
CALCIUM ----- ou	97	mg/l 2,43 mmol/l	88 - 106 2,2 - 2,65	
CHLORE ----- ou	100	mmol/l 3,44 g/l	90 - 110 3,1 - 3,78	
PROTIDES TOTAUX ----- ou	78	g/l 16,1 mmol/l	60 - 84 12,4 - 17,4	
RESERVE ALCALINE ----- ou	30	mmol/l 1,83 g/l	21 - 31 1,28 - 1,89	
TRANSAMINASES OT -----	19	UI/l	< 40	
TRANSAMINASES PT -----	20	UI/l	< 40	
HORMONOLOGIE (CHIMILUMINESCENCE COBAS 6000)				
TSH Ultra - sensible -----	0,920	µUI/ml	0,27 - 4,21	
MARQUEURS (AUTOMATE ROCHE COBAS 6000)				
P.S.A. TOTALE -----	0,360	ng/ml	< 4	

LABORATOIRE TAZI
TAZI Karim
BIOLOGISTE
78, Rue d'Agadir - Casablanca
Tél: 05 22 27 28 08 - Fax: 05 22 29 64 86