

# RECOMMANDATIONS IMPORTANTES A LIRE POUR ACTIVER LES REMBOURSEMENTS ET EVITER LES REJETS

## Conditions générales :

Le cadre réservé à l'adhérent doit être dûment renseigné.  
Le cadre réservé au médecin doit être renseigné par le praticien lui-même notamment la nature de la maladie.  
La validité de la feuille de soins est limitée à 3 mois à compter de la première consultation.  
L'entente préalable est exigée pour toute hospitalisation médicale, chirurgicale, soins dentaires spéciaux, extractions multiples, parodontie orthodontie, prothèses dentaires, prothèses auditives ou orthopédiques ainsi que pour tous les actes effectués en série.  
En cas d'accident, une déclaration précisant les causes et circonstances de l'accident est à joindre à la feuille de soins.

## Pharmacie :

Les vignettes des médicaments doivent être obligatoirement jointes aux ordonnances.  
Pour les médicaments sans vignettes une facture de la pharmacie doit être jointe.

## Diologie et Biologie :

La facture ainsi qu'une copie des résultats des analyses ou du compte rendu (sous pli confidentiel) doivent être jointes à l'ordonnance médicale pour toute demande de remboursement.  
Un pli confidentiel du médecin prescripteur des analyses ou radios peut être demandé par le médecin conseil de la mutuelle.

## Optique :

L'ordonnance du médecin prescripteur et la facture de l'opticien sont à joindre à la feuille de soins.

## Rééducation :

L'entente préalable renseignée par le médecin prescripteur est exigée avant le début des séances de rééducations.  
Pour le remboursement, la facture et le calendrier des séances effectuées sont à joindre à la feuille de soins.

## Dentaire :

En cas de prothèses ou de traitement canalaires, l'accord préalable renseigné sur la feuille de soins est obligatoire avant le début de traitement.  
La facture doit être jointe à la feuille de soins pour toute demande de remboursement.  
La radio-après soins est obligatoire en cas de prothèses ou de traitement canalaires.

## Maladie et Affection Longue Durée ALD et ALC :

La déclaration de maladie chronique doit être renseignée par le médecin prescripteur et renouvelée tous les 6 mois.

## Adresses Mails utiles

Réclamation : contact@mupras.com  
Prise en charge : pec@mupras.com  
Adhésion et changement de statut : adhesion@mupras.com

MUPRAS garantit le respect de la loi n° 09-08 relative à la protection des personnes physiques à l'égard du traitement des données à caractère personnel.

MUPRAS : Centre Allal Ben Abdellah - 6ème Etage Angle Rue Mohamed Fakir et Rue Allal Ben Abdellah - Quartier de l'Horloge  
Casablanca 20000 - Tél. : 05 22 20 45 45 (LG) - Fax : 05 22 22 78 18 - www.mupras.com



## Déclaration de Maladie

N° M20- 0001371

☒ Maladie

☐ Dentaire

☐ Optique

☐ Autres

### Cadre réservé à l'adhérent (e)

Matricule : 3395 Société : BAN  
☐ Actif ☒ Pensionné(e) ☐ Autre :  
Nom & Prénom : Boudiaf Hassen  
Date de naissance : 07/04/2021  
Adresse :  
Tél. : 0661150270 Total des frais engagés : 5813,90 Dhs

### Cadre réservé au Médecin

Cachet du médecin : Dr. Oufiane BENTALHA  
Omnipraticien  
Bd. Ibn Sina Ensemble Résidentiel  
Al Baraka GH 9 Imm. C 104 Appt. 1  
Rez de Chaussée Hay Hassani - cas  
Date de consultation :  
Nom et prénom du malade : Boudiaf Hassen Age : 46  
Lien de parenté : ☐ Lui-même ☒ Conjoint ☐ Enfant  
Nature de la maladie : Covid  
En cas d'accident préciser les causes et circonstances :  
Dans le cas où la maladie aurait un caractère confidentiel, communiquer les renseignements sous pli confidentiel à l'attention du médecin conseil de la Mutuelle.

J'atteste sur l'honneur l'exactitude des renseignements portés sur la présente déclaration. Je déclare avoir pris connaissance de la clause relative à la protection des données personnelles.

Fait à : Signature de l'adhérent(e) : Le : 15/04/2021



# RELEVÉ DES FRAIS ET HONORAIRES

Dates des Actes	Natures des Actes	Nombre et Coefficient	Montant détaillé des Honoraires	Cachet et signature du Médecin attestant le Paiement des Actes
16 Avril 2021	Consultation		1700,00	
			3000,00	
			1000,00	

# EXECUTION DES ORDONNANCES

Cachet du Pharmacien ou du Fournisseur	Date	Montant de la Facture
PHARMACIE FLEMING SANTÉ BEAUTE 275, Route de la Mecque - Casablanca Tél : 05 22 52 25 80 - Fax : 05 22 21 31 56	16/04/2021	81390

# ANALYSES - RADIOGRAPHIES

Cachet et signature du Laboratoire et du Radiologue	Date	Désignation des Coefficients	Montant des Honoraires
INPE 091047670	16/04/2021	2150	15000
		15000	60000

# AUXILIAIRES MÉDICAUX

Cachet et signature du Praticien	Date des Soins	Nombre				Montant détaillé des Honoraires
		AM	PC	IM	IV	

# RELEVÉ DES FRAIS ET HONORAIRES

Le praticien est prié de préciser la dent traitée, l'acte pratiqué en indiquant la nature des soins.

Important :

Veuillez joindre les radiographies en cas de prothèses ou de traitement canaux, ainsi que le bilan de

SOINS DENTAIRES	Dents Traitées	Nature des Soins	Coefficient															
				COEFFICIENT DES TRAVAUX														
				MONTANTS DES SOINS														
				DEBUT D'EXECUTION														
				FIN D'EXECUTION														
O.D.F PROTHESES DENTAIRES	DETERMINATION DU COEFFICIENT MASTICATOIRE																	
	<table border="1"> <tr> <td colspan="2">H</td> </tr> <tr> <td>25533412</td> <td>21433552</td> </tr> <tr> <td>00000000</td> <td>00000000</td> </tr> <tr> <td>D</td> <td>G</td> </tr> <tr> <td>00000000</td> <td>00000000</td> </tr> <tr> <td>35533411</td> <td>11433553</td> </tr> <tr> <td colspan="2">B</td> </tr> </table>		H		25533412	21433552	00000000	00000000	D	G	00000000	00000000	35533411	11433553	B		COEFFICIENT DES TRAVAUX	
	H																	
	25533412	21433552																
	00000000	00000000																
	D	G																
	00000000	00000000																
	35533411	11433553																
	B																	
	[Création, remont, adjonction] Fonctionnel, Thérapeutique, nécessaire à la profession		MONTANTS DES SOINS															
			DATE DU DEVIS															
		DATE DE L'EXECUTION																

VISA ET CACHET DU PRATICIEN ATTESTANT LE DEVIS

VISA ET CACHET DU PRATICIEN ATTESTANT L'EXECUTION



**Cabinet de Médecine Générale**  
**Dr Soufiane BENTALHA**



Diplôme Universitaire de Diabétologie  
Diplôme Universitaire de Nutrition & Diététique Médicale  
Diplôme Universitaire de Dermatologie Interventionnelle  
Hypertension Artérielle - Electrocardiogramme  
Echographie  
Membre de la Société Marocaine d'Hypertension Artérielle  
Médecin Agrée par le Ministère de la Santé pour l'obtention  
du certificat médical d'aptitude pour le permis de conduire

**عيادة الطب العام**  
**الدكتور مفيان بنطاحة**

دبلوم جامعي في أمراض داء السكري  
دبلوم جامعي في التغذية و الحمية الطبية  
دبلوم جامعي في الأمراض الجلدية التداخلية  
ارتفاع الضغط الدموي - التخطيط الكهربائي للقلب  
الفحص بالصدى  
عضو بالجمعية المغربية لارتفاع الضغط الدموي  
طبيب معتمد من طرف وزارة الصحة  
لنيل الشهادة الطبية لخصة السياقة

Casablanca, le : 16 Avril 2023 : الدار البيضاء، في :

M. BENMKADEM

Sanofi-aventis Maroc  
Route de Rabat - R.P.1,  
Ain sebaâ Casablanca  
Tavanic 500mg, cp pel b7  
P.P.V : 205,00 DH  
6 118001 080830

- 7A = 83 hally  
- 5p  
- FC: 70  
- Press: 90/60 97%  
- T: 37°C

20500 12 TAVANIC 500

1 cp



matin, apres leps. pdk 07

123,90 x2 20. ROUANYCINE 3MUI

1 cp x 31



pdk 07

1340 30. Colchicine 1mg

1/2 cp x 31



pdk 05

fin 1/2 cp x 31 pdk 05

139,00 40. Iruvo 20mg

1 gel x 21



Avant leps. pdk 15

4960 x2 50. A cure fite

Bric 1 Ampoule / 15



PPV: 49,60 DH  
LOT: 20J26  
EXP: 10/2023

pdk 1 mg

27,70 60. Cardiaspirine

1 cp



Matin, milieu leps pdk 14

2690 70. Iruvo 1000

1 cp



matin pdk 15

4090 80. Zinetan

1 cp x 21



(1/2 - 1/2) apres leps. pdk 15

14,00 90. Alopurinol 1000

1 cp x 31



PPV: 14DH00  
PER: 12/23  
LOT: J3677

Dr. Soufiane BENTALHA  
Omnipraticien  
Bd. Ibn Sina Ensemble Résidentiel  
Al Baraka GH 9 Imm. C 104 Appt. 1  
Roz de Chausse Hay Hassani - cas

شارع ابن سينا، المجمع السكني البركة، 9، GH: 9، عمارة: C104، رقم 1، الطابق السفلي - الحي الحسني - الدار البيضاء  
Bd Ibn Sina, Ensemble Résidentiel Al Baraka, GH: 9, Imm C104, Appt: 1, RDC - Hay Hassani - Casablanca  
Tél. Cabinet : +212 633 53 12 98 - Urgences : +212 666 48 73 65 - E-mail : soufiane\_bentalha@yahoo.fr

**Cabinet de Médecine Générale**  
**Dr Soufiane BENTALHA**



Diplôme Universitaire de Diabétologie  
Diplôme Universitaire de Nutrition & Diététique Médicale  
Diplôme Universitaire de Dermatologie Interventionnelle  
Hypertension Artérielle - Electrocardiogramme  
Echographie  
Membre de la Société Marocaine d'Hypertension Artérielle  
Médecin Agrée par le Ministère de la Santé pour l'obtention  
du certificat médical d'aptitude pour le permis de conduire

**عيادة الطب العام**  
**الدكتور مفيان بنطاحة**

دبلوم جامعي في أمراض داء السكري  
دبلوم جامعي في التغذية و الحمية الطبية  
دبلوم جامعي في الأمراض الجلدية التداخلية  
إرتفاع الضغط الدموي - التخطيط الكهربائي للقلب  
الفحص بالصدى  
عضو بالجمعية المغربية لإرتفاع الضغط الدموي  
طبيب معتمد من طرف وزارة الصحة  
نيل الشهادة الطبية لرخصة السياقة

Casablanca, le : 16 April 2021 : الدار البيضاء، في :

Dr. Soufiane BENTALHA

RTP-  
Bd. Ibn Sina Ensemble Résidentiel  
Al Baraka GH 9 Imm. C 104 Appt. 1  
Rez de Chaussée Hay Hassani - cas

Fauci

⇒ TBM thoracique

Dr. Soufiane BENTALHA  
Omnipraticien  
Bd. Ibn Sina Ensemble Résidentiel  
Al Baraka GH 9 Imm. C 104 Appt. 1  
Rez de Chaussée Hay Hassani - cas

Centre Médical  
5, rue Ali Abderrazak  
CASABLANCA  
Tél.: 0522.94.97.97 / 98 / 99





**CENTRE RADIOLOGIE ANFA**

Casablanca, le 21/04/2021

Facture N° 2447/2021

Nom patient : **BOUAFI MERIEM**

Examen(s) réalisé(s) :  
**SCANNER THORACIQUE**

Montant : **mille cinq cents (1500 DH)**

ARRETEE LA PRESENTE FACTURE A LA SOMME DE :  
**MILLE CINQ CENTS DH**

**REGLEMENT : CHEQUE N°**

**Réf : F**

**CENTRE RADIOLOGIE ANFA**  
5, rue Ali Abderrazak  
**CASABLANCA**  
Tél.: 0522.94.97.97 / 98 / 99

Ancien Interne en Titre des Hôpitaux de Montpellier  
Spécialiste en Radiodiagnostic et Imagerie Médicale  
D.E.S de Radiologie  
Membre de la Société Française de Radiologie  
Docteur d'Etat en Médecine

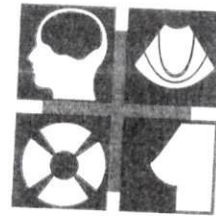

مركز أنفا للفحص بالأشعة  
CENTRE RADIOLOGIE ANFA

**Patient : BOUAFI MERIEM**

*Mon cher confrère,  
Veuillez trouver ci-dessous le compte rendu de l'examen pratiqué dans notre centre.  
Examen réalisé sur un scanner multibarettes General Electric ACT 16/32 mis en service en  
janvier 2021.*

PCR positive au Covid-19.

Acquisitions hélicoïdales en coupes millimétriques (Low dose) balayant le thorax sans injection du produit de contraste. Rapport de dose :  $PDL = 222.13 \text{ mGy-cm}$

- Présence de quatre petits foyers d'hyperdensités parenchymateuses en verre dépoli sous-pleuraux au niveau des deux lobes inférieurs.
- Pas de syndrome de condensation alvéolaire.
- Silhouette cardiaque de morphologie normale.
- Pas d'adénomégale médiastinale.
- Pas d'épanchement liquidien ou gazeux de la plèvre.
- Pas d'anomalie décelable sur les coupes sous-diaphragmatiques.

*Conclusion :*

Aspect typique de pneumo-Covid-19 à minima concernant moins de 3% du parenchyme pulmonaire.  
CO-RADS 6.

**<10%** : Minime  
**50-75%** : Sévère

10-25% : Modérée  
>75% : Critique.

25-50% : Importante

*NB : Pour enregistrer le fichier image sur le disque dur : clic droit sur le nom du patient figurant sur le tableau et exporter JPG puis enregistrer dans un dossier.*

**Docteur Jawad EL AOUD**



**Cabinet de Médecine Générale**  
**Dr Soufiane BENTALHA**



**عيادة الطب العام**  
**الدكتور سفيان بنطالحة**

Diplôme Universitaire de Diabétologie  
Diplôme Universitaire de Nutrition & Diététique Médicale  
Diplôme Universitaire de Dermatologie Interventionnelle  
Hypertension Artérielle - Electrocardiogramme  
Echographie  
Membre de la Société Marocaine d'Hypertension Artérielle  
Médecin Agréé par le Ministère de la Santé pour l'obtention  
du certificat médical d'aptitude pour le permis de conduire

دبلوم جامعي في أمراض داء السكري  
دبلوم جامعي في التغذية و الحماية الطبية  
دبلوم جامعي في الأمراض الجلدية التداخلية  
إرتفاع الضغط الدموي - التخطيط الكهربائي للقلب  
الفحص بالصدى  
عضو بالجمعية المغربية لإرتفاع الضغط الدموي  
طبيب معتمد من طرف وزارة الصحة  
لنيل الشهادة الطبية لرخصة السياقة

الدار البيضاء، في : 16 Avril 2021 : Casablanca, le :

M. BENMUKADDEM

- M.S
- CR
- Rhumatisme
- Encalcaissure
- Tiroïdite
- Fermeture
- D. diu
- CRK, LBN
- Mst, Mst
- Tomyrui, Sayr
- Mst, Mst

LABORATOIRE OTHMANI D'ANALYSES  
MEDICALES - Biologiste  
Dr. Houda Othmani  
N°2, Bd El C-As-Salam  
Quartier Omara - Ave  
Tél: 05 22 21 22 11  
INPE: 094061596

**Dr. Soufiane BENTALHA**  
Omnipraticien  
Bd. Ibn Sina Ensemble Résidentiel  
Al Baraka GH 9 Imm. C 104 Appt. 1  
Rez de Chaussée Hay Hassani - cas



# Laboratoire OTHMANI D'Analyses Médicales

Dr. Houda OTHMANI

N°2 Res El Qods, Bd El Qods Quartier Omara, Ain Chock - Casablanca

Tél : 0522212211 - Fax : 0522212239 - E-mail : othmani.laboratoire@gmail.com

## Facture

N° facture : 2021-2555

Edité le : 26/04/2021

Patient : Mme BENMKADDEM Meriem

Date prélèvement : 16/04/2021

N° Dossier : 197511048

Analyses	Valeur en B	Montant
NUMERATION GLOBULAIRE	80	107,20
D Dimères	350	469,00
Fibrinogène	50	67,00
Ferritine	250	335,00
Urée	30	40,20
Créatinine	30	40,20
IONOGRAMME SANGUIN	90	120,60
TRANSAMINASES	100	134,00
LDH	50	67,00
CPK	120	160,80
Protéine C Réactive (CRP )	100	134,00
TROPONINE IC	250	335,00
Procalcitonine	400	536,00
<b>Total B</b>	1900	2 546,00
<b>APB</b>	1,0	15,00
<b>Majoration de garde</b>		
<b>Total</b>		1 900,00

Dr. Houda OTHMANI - Biologiste  
LABORATOIRE OTHMANI D'ANALYSES MEDICALES  
N°2, Bd El Qods, Résidence El Qods  
Quartier Omara - Ain Chock - CASABLANCA  
Tél: 05 22 21 22 11 - Fax: 05 22 21 22 39  
INPE: 093061596





Casablanca, le 16/04/2021

## Compte rendu d'analyses

Dossier N° : 197511048 Pvt du: 16/04/2021 17:48  
Nom : Mme BENMKADDEM Meriem  
Age : 46 ans

Page : 1/3

### HEMATOLOGIE

Valeurs Usuelles

Antériorité

#### NUMERATION GLOBULAIRE

	:	4,79 M/mm <sup>3</sup>	(4 - 5,3)
Erythrocytes	:	13,90 g/dl	(12,5 - 15,5)
Hémoglobine	:	41,30 %	(37 - 46)
Hématocrite	:	86,22 fL	(80 - 95)
VGM	:	29,02 pg	(28 - 32)
TCMH	:	33,66 g/dl	(32 - 36)
CCMH	:	4 770 /mm <sup>3</sup>	(4000 - 10000)
Leucocytes	:	245 000 /mm <sup>3</sup>	(150000 - 400000)
Plaquettes	:		

#### FORMULE LEUCOCYTAIRE

Polynucléaires Neutrophiles	:	45,4 % Soit 2166,00 /mm <sup>3</sup>	(2000 - 7500)
Polynucléaires Eosinophiles	:	0,2 % Soit 10,00 /mm <sup>3</sup>	(Inférieur à 400)
Polynucléaires Basophiles	:	1,5 % Soit 72,00 /mm <sup>3</sup>	(Inférieur à 150)
Lymphocytes	:	40,5 % Soit 1932,00 /mm <sup>3</sup>	(1500 - 4000)
Monocytes	:	12,4 % Soit 591,00 /mm <sup>3</sup>	(200 - 800)

La formule leucocytaire est contrôlée sur frottis sanguin.

#### Etude du frottis sur lame

### HEMOSTASE

Valeurs Usuelles

Antériorité

#### D Dimères

(Technique: AIA-TOSOH)

Recherche

Résultat

:	Négative	(Inférieur à 0,5)
:	0,38 µg/ml	(Inférieur à 500)
:	380,00 ng/ml	
:	2,45 g/l	(1,5 - 4,98)

Fibrinogène



LABORATOIRE OTHMANI D'ANALYSES MEDICALES  
مختبر عثماني للتحاليل الطبية  
(Hématologie - Biochimie - Immunologie - Bactériologie - Parasitologie - Mycologie-virologie - Hormonologie - Spérmiologie)

Page : 2/3

ne BENMKADDEM Meriem

Dossier N° : 197511048

BIOCHIMIE

Valeurs Usuelles

Antériorité

: 40,30 ng/ml

erritine

zchnique: AIA-TOSOH)

omme : 30 - 280 ng/ml  
emme cyclique : 20 - 120 ng/ml  
emme ménopausée : 30 - 280 ng/ml  
naissance :  
ouveau-né : 50 - 450 ng/ml  
mois à 2 mois : 90 - 500 ng/ml  
3 mois à 5 mois : 40 - 250 ng/ml  
5 mois à 16 ans : 20 - 200 ng/ml

Urée

: 0,22 g/l (0,15 - 0,42)  
3,67 mmol/l (2,5 - 7)

Créatinine

: 9,6 mg/l (4,7 - 10,4)  
84,9 µmol/l (42 - 92)

IONOGRAMME SANGUIN

(Technique : SFRI- ISE 4000)

Potassium

(Technique:SFRI- ISE 4000)

: 3,63 mmol/l (3,5 - 5,5)

Sodium

: 130,70 mEq/l (135 - 145)

Résultat contrôlé

: 94,00 mEq/l (98 - 108)

Chlore

Résultat contrôlé

ENZYMOLOGIE

Valeurs Usuelles

Antériorité

TRANSAMINASES

SGOT ( Aspartate Aminotransférase )

: 30 UI/l (Inférieur à 31)

SGPT ( Alanine Aminotransférase )

: 24 UI/l (Inférieur à 34)

LDH

: 154 UI/l (135 - 225)

CPK

: 52 UI/l (Inférieur à 145)

IMMUNOLOGIE

Protéine C Réactive (CRP)

(Immunoturbidimétrie Indiko Plus (ThermoFisher))

: 13,0 mg/l (Inférieur à 6)





# LABORATOIRE OTHMANI D'ANALYSES MEDICALES مختبر عثمانى للتحاليل الطبية

(Hématologie - Biochimie - Immunologie - Bactériologie - Parasitologie - Mycologie-virologie - Hormonologie - Spérmiologie)

Page : 3/3

me BENMKADDEM Meriem

Dossier N° : 197511048

**MARQUEURS**

Valeurs Usuelles

Antériorité

**High sensitive TROPONINE Ic**  
(Technique: ELFA Vidas Biomérieux)

: 0,55 ng/l

Négatif : si  $< 2$  ng/l (ou  $T0 + T2H < 6$  ng/l)

Zone d'observation: 2 - 100 ng/l

Positif: si  $>$  ou  $= 100$  ng/l (ou  $T2H - T0 >$  ou  $= 10$  ng/l)

NOTE : L' utilisation d'un algorithme en 2 heures validé permet de rendre un diagnostic en toute confiance

(Inclusion / exclusion d'un NSTEMI) chez la grande majorité (70 %) des patients avec douleur thoracique.

**Procalcitonine**  
(Technique: ELFA VIDAS/BIOMERIEUX)

:  $< 0,05$  ng/ml

( Inférieur à 0,5 )

## Interpretation

$< 0.5$  ng/ml représentent un faible risque de sepsis sévère ou de choc septique.

$\geq 0.5$  ng/ml et  $< 2$  ng/ml Risque faible d'évolution vers une infection systémique grave. Le patient doit faire l'objet d'une surveillance clinique attentive et son taux de PCT doit être réévalué dans les 6 à 24 heures.

$> 2$  ng/ml représentent un risque élevé de sepsis ou de choc septique.

$> 10$  ng/ml probabilité élevée de sepsis sévère ou de choc septique.

Demande validée biologiquement par Dr. Houda OTHMANI

LABORATOIRE OTHMANI D'ANALYSES MEDICALES  
N°2 Res El Qods, Bd El Qods Quartier Omania, Ain Chock - Casablanca  
Tél: 05 22 21 99 39 - Fax: 05 22 21 99 39  
Email: othmani.laboratoire@gmail.com

Nous vous remercions de votre confiance

Adresse : N°2 Res El Qods, Bd El Qods Quartier Omania, Ain Chock - Casablanca  
Tél: 05 22 21 99 39 - Fax: 05 22 21 99 39 - E-mail: othmani.laboratoire@gmail.com - Site web: www.othmanilab.ma



# Laboratoire OTHMANI D'Analyses Médicales

LABORATOIRE OTHMANI D'ANALYSES MEDICALES

Dr. Houda OTHMANI

N°2 Res El Qods, Bd El Qods Quartier Ouardia, Ain Chock - Casablanca

Tél : 0522212211 - Fax : 0522212239 - E-mail : othmani.laboratoire@gmail.com

## Facture

N° facture : P21-0970

Edité le : 26/04/2021

Patient : Mme BENMKADDEM Mariem

Date prélèvement : 15/04/2021

N° Dossier : P0421-0588

Analyses	Valeur en B	Montant
RT-PCR COVID	600	600,00
Total B	600	600,00
APB	1,0	0,00
Majoration de garde		
Total		600,00



Prélèvement à domicile sur rendez-vous



**Cabinet de Médecine Générale**  
**Dr Soufiane BENTALHA**

Diplôme Universitaire de Diabétologie  
Diplôme Universitaire de Nutrition & Diététique Médicale  
Diplôme Universitaire de Dermatologie Interventionnelle  
Hypertension Artérielle - Electrocardiogramme  
Echographie  
Membre de la Société Marocaine d'Hypertension Artérielle  
Médecin Agréé par le Ministère de la Santé pour l'obtention  
du certificat médical d'aptitude pour le permis de conduire



**عيادة الطب العام**  
**الدكتور سفيان بنطالحة**

دبلوم جامعي في أمراض داء السكري  
دبلوم جامعي في التغذية و الحماية الطبية  
دبلوم جامعي في الأمراض الجلدية التداخلية  
إرتفاع الضغط الدموي - التخطيط الكهربائي للقلب  
الفحص بالصدى  
عضو بالجمعية المغربية لإرتفاع الضغط الدموي  
طبيب معتمد من طرف وزارة الصحة  
لنيل الشهادة الطبية لرخصة السياقة

Casablanca, le : 15. Avril 2022 : الدار البيضاء، في :

  
**Dr. Soufiane BENTALHA**  
Omnipraticien  
Bd. Ibn Sina Ensemble Résidentiel  
Al Baraka GH 9 Imm. C 104 Appt. 1  
Rez de Chaussée Hay Hassani - cas

RT. Per sans cov2

**Dr. Soufiane BENTALHA**  
Omnipraticien  
Bd. Ibn Sina Ensemble Résidentiel  
Al Baraka GH 9 Imm. C 104 Appt. 1  
Rez de Chaussée Hay Hassani - cas





# LABORATOIRE OTHMANI D'ANALYSES MEDICALES مختبر عثماني للتحاليل الطبية

(Hématologie - Biochimie - Immunologie - Bactériologie - Parasitologie - Mycologie-virologie - Hormonologie - Spérmiologie)



Casablanca, 15/04/2021

## Compte rendu d'analyses

Dossier N° : P0421-0588 Pvt du: 15/04/2021 14:11

Nom : Mme BENMKADDEM Mariem

CIN / Passport : T144772

Age : 46 ans

Page : 1/1

### BIOLOGIE MOLECULAIRE

#### RECHERCHE DU SARS-COV-2 (COVID19) PAR PCR EN TEMPS REEL (RT-PCR)

Nature du prélèvement	:	Naso-pharyngé
Résultat	:	POSITIF

La sensibilité des test RT-PCR utilisés pour le le SARS-COV 2 varie selon le type de prélèvement et la période à laquelle celui-ci est effectué au cours de la maladie. Un résultat négatif doit être interprété avec prudence et en présence de symptômes évocateurs, une infection à Covid - 19 ne peut être totalement exclue.

Demande validée biologiquement par Dr. Houda OTHMANI

**Nous vous remercions pour votre confiance**

Prélèvement à domicile sur rendez-vous

Adresse : N°2 Res El Qods, Bd El Qods Quartier Omariya, Ain Chock - Casablanca

Tel : 0522 21 22 39 - Fax : 0522 21 22 39 - Gsm : 0662 27 99 66 / 0767 78 76 75 - E-mail : othmani.laboratoire@gmail.com - Site web : www.othmanilab.ma



ID = 25 mm/s MOYENNE

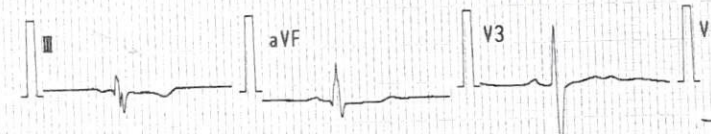
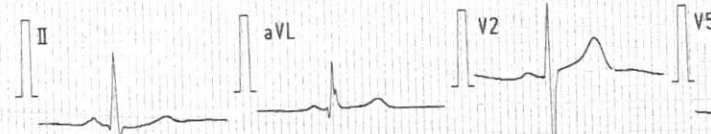
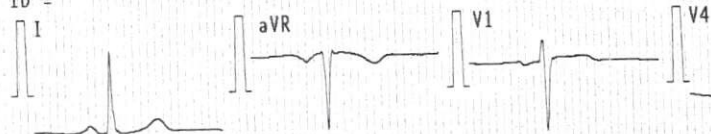

AVR. 16, 2021 21:31:42  
ECG EN REPOS (12-02)  
BEN M. KADIM  
ID: Baraka GH 9 Imm. C 104 Appt. 1  
Rd de Chaussée Hwy Hassani - cas

AGE/SEX =  
TAILLE = cm  
PDS = kg  
P. A. = / mmHg  
F. C. = 66 /min (0.896 s)  
PR = 0.128 s  
QRS = 0.084 s  
AXE = 19 deg  
QT/QTcB = 0.356 s / 0.376  
RV5 = 1.01 mV  
SV1 = 0.90 mV  
TRAITEMENT =

Dr. Soufiane BENTALHA  
RÉVISÉ PAR Omnipraticien  
Bd. Ibn Sina Ensemble Résidentiel  
Al Baraka GH 9 Imm. C 104 Appt. 1  
Rez de Chaussée Hwy Hassani - cas

AVR. 16, 2021 21:31:42  
TEST DE STRESS : OUI

\*\*\*\*\* ECG NORMAL \*\*\*\*\*  
807 Rhythme normal sinus

HR 94.87%  
QTC 0.376

HF, DFs

Dr BENTALHA Soufiane

ID =

[Kenz C601 V-1.00]

AVR. 16, 2021 21:31:42

ID =

AGE/SEXE = 40 / ♀

NOM = **Dr. Soufiane Bentalha**  
**Praticien**  
Bd. Ibn Sina Ensemble Résidentiel  
AV Baraka GH 9 Imm. C 104 Appt. 1  
Rez de Chaussée Hay Hassani - cas

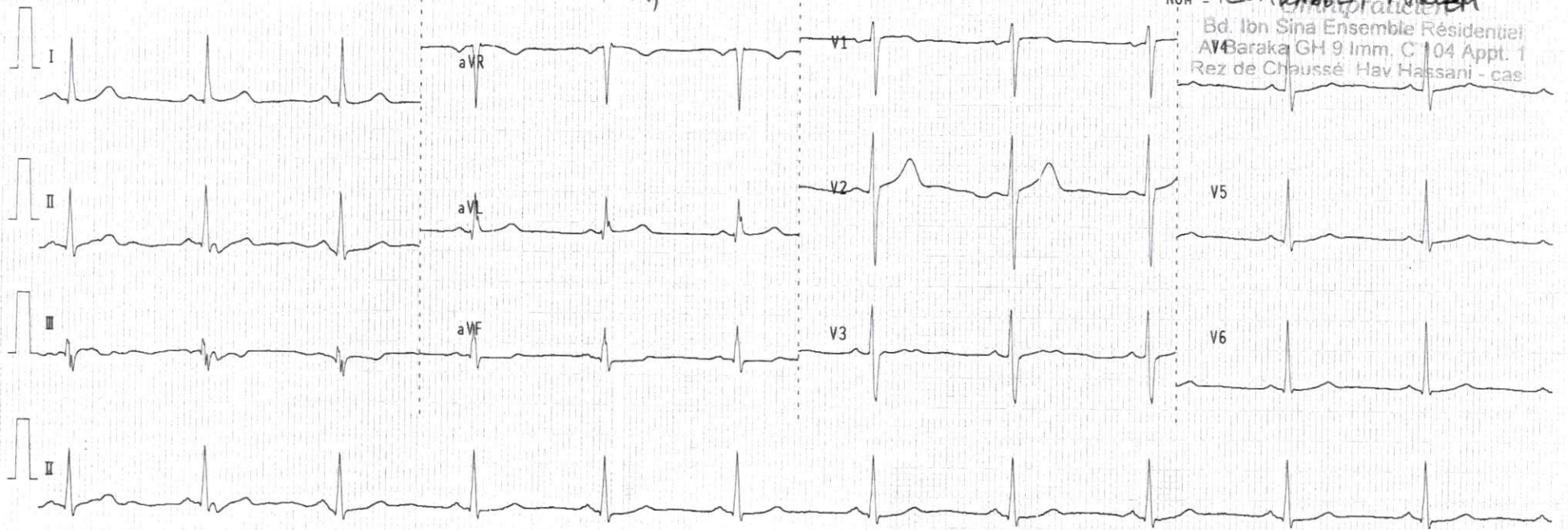

0s

HF, DFs

Dr BENTALHA Soufiane

10s

[Kenz C601 V-1.00]