

RECOMMANDATIONS IMPORTANTES A LIRE POUR TIVER LES REMBOURSEMENTS ET EVITER LES REJETS

ditions générales :

Le cadre réservé à l'adhérent doit être dûment renseigné.

Le cadre réservé au médecin doit être renseigné par le praticien lui-même notamment la nature de la maladie.

La validité de la feuille de soins est limitée à 3 mois à compter de la première consultation.

L'entente préalable est exigée pour toute hospitalisation médicale, chirurgicale, soins dentaires spéciaux, extractions multiples, parodontie orthodontie, prothèses dentaires, prothèses auditives ou orthopédiques ainsi que pour tous les actes effectués en série.

En cas d'accident, une déclaration précisant les causes et circonstances de l'accident est à joindre à la feuille de soins.

macie :

Les vignettes des médicaments doivent être obligatoirement jointes aux ordonnances.

Pour les médicaments sans vignettes une facture de la pharmacie doit être jointe.

ologie et Biologie :

La facture ainsi qu'une copie des résultats des analyses ou du compte rendu (sous pli confidentiel) doivent être jointes à l'ordonnance médicale pour toute demande de remboursement.

Un pli confidentiel du médecin prescripteur des analyses ou radios peut être demandé par le médecin conseil de la mutuelle.

que :

L'ordonnance du médecin prescripteur et la facture de l'opticien sont à joindre à la feuille de soins.

ducation :

L'entente préalable renseignée par le médecin prescripteur est exigée avant le début des séances de rééducations.

Pour le remboursement, la facture et le calendrier des séances effectuées sont à joindre à la feuille de soins.

taire :

En cas de prothèses ou de traitement canalaires, l'accord préalable renseigné sur la feuille de soins est obligatoire avant le début de traitement.

La facture doit être jointe à la feuille de soins pour toute demande de remboursement.

La radio-après soins est obligatoire en cas de prothèses ou de traitement canalaires.

adie et Affection Longue Durée ALD et ALC :

La déclaration de maladie chronique doit être renseignée par le médecin prescripteur et renouvelée tous les 6 mois.

Adresses Mails utiles

Réclamation : contact@mupras.com
Prise en charge : pec@mupras.com
Adhésion et changement de statut : adhesion@mupras.com

MUPRAS garantit le respect de la loi n° 09-08 relative à la protection des personnes physiques à l'égard du traitement des données à caractère personnel.

MUPRAS : Centre Allal Ben Abdellah - 6ème Etage Angle Rue Mohamed Fakir et Rue Allal Ben Abdellah - Quartier de l'Horloge Casablanca 20000 - Tél. : 05 22 20 45 45 (LG) - Fax : 05 22 22 78 18 - www.mupras.com



Déclaration de Maladie

N° M21- 0037052

69297

☒ Maladie

☐ Dentaire

☐ Optique

☐ Autres

Cadre réservé à l'adhérent (e)

Matricule : 3393 Société : RAM

☐ Actif ☒ Pensionné(e) ☐ Autre :

Nom & Prénom : BENCHEKROUN RACHID

Date de naissance :

Adresse :

Tél. : 0661 1476 03 Total des frais engagés : 2991

Cadre réservé au Médecin

Cachet du médecin :



Date de consultation : 15 / 03 / 2024

Nom et prénom du malade : BENCHEKROUNNE BADIA Age :

Lien de parenté : ☐ Lui-même ☒ Conjoint ☐ Enfant

Nature de la maladie : Gammapathie monoclonale

En cas d'accident préciser les causes et circonstances :

Dans le cas où la maladie aurait un caractère confidentiel, communiquer les renseignements sous pli confidentiel à l'attention du médecin conseil de la Mutuelle.

J'atteste sur l'honneur l'exactitude des renseignements portés sur la présente déclaration. Je déclare avoir pris connaissance de la clause relative à la protection des données personnelles.

Fait à : CASABLANCA Le : 15 / 03 / 2024

Signature de l'adhérent(e) :

Autorisation CNDP N° : A-A-215 / 2019

RELEVÉ DES FRAIS ET HONORAIRES				
Dates des Actes	Natures des Actes	Nombre et Coefficient	Montant détaillé des Honoraires	Cachet et signature du Médecin attestant le Paiement des Actes
15/03/2021		16	Contrôle	
14/04/2021		16	3500H	

[illegible]

ANALYSES - RADIOGRAPHIES			
Cachet et signature du Laboratoire et du Radiologue	Date	Désignation des Coefficients	Montant des Honoraires
<p>CENTRE DE BIOLOGIE DE CASABLANCA</p> <p>Dr Hicham OUAZZANI TOUHAMI</p> <p>Biologiste</p> <p>394, Bd. Zerktouni - Casablanca.</p> <p>Tel: 05 22 27 06 - Fax: 05 22 27 49 13</p>	05.04.21	B1960	2641.40

[illegible]

RELEVÉ DES FRAIS ET HONORAIRES

Le praticien est prié de préciser la dent traitée, l'acte pratiqué en indiquant la nature des soins.

Important :
Veuillez joindre les radiographies en cas de prothèses ou de traitement canalaires, ainsi que le bilan d

Veillez joindre les radiographies en cas de prothèses ou de traitement canalaire, ainsi que le bilan d

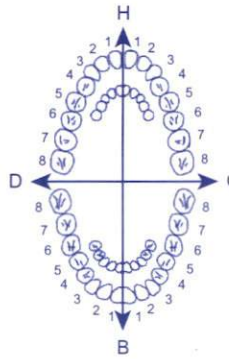
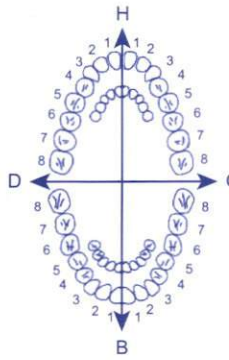
SOINS DENTAIRES	Dents Traitées	Nature des Soins	Coefficient		
				COEFFICIENT DES TRAVAUX	
					MONTANTS DES SOINS
					DEBUT D'EXECUTION
					FIN D'EXECUTION
O.D.F. PROTHESES DENTAIRES	DETERMINATION DU CCEFFICIENT MASTICATOIRE				
	<div style="display: flex; justify-content: space-between;"><div style="text-align: center;">D 25533412 00000000 00000000 35533411</div><div style="text-align: center;">H 21433552 00000000 00000000 11433553 B</div><div style="text-align: center;">G</div></div>			COEFFICIENT DES TRAVAUX	
	<div>[Création, remont, adjonction] Fonctionnel, Thérapeutique, nécessaire à la profession</div>			MONTANTS DES SOINS	
				DATE DU DEVIS	
				DATE DE L'EXECUTION	

VISA ET CACHET DU PRATICIEN ATTESTANT L'EXE

ICE : 001636746000088 / IF: 40298165
TP: 36365216 / Affiliation CNSS : 8329105
N°:14042021

14/04/2021

NOTE D'HONORAIRES



Dr Jalil BENNANI

Spécialiste en Hématologie Clinique
DES en Cancérologie
AFSA en Hématologie

Diplômé de l'Université Libre de
Bruxelles
Ancien assistant à l'Institut Jules
Bordet - Bruxelles
Ancien chef de clinique à l'Institut
Gustave Roussy - Villejuif
Ancien Interne des Hôpitaux Saint-
Louis et Hôtel Dieu - Paris

Adresse: CENTRE ABDELMOUMEN
Angle Bvds Abdelmoumen et Anoual
20360 Casablanca - Maroc

Tel: +212 (0) 522 864 666
Fax: +212 (0) 522 865 938

Urgences: +212 (0) 549 202 690
j.bennani@gmail.com

Le Docteur Jalil BENNANI a l'honneur de présenter ses meilleurs salutations à

Mme Badia BENCHEKROUNE agée 54 ans

et lui adresse selon l'usage sa note d'honoraires, soit la somme de :

350 dirhams

pour:

Consultation





ORDONNANCE



Dr Jalil BENNANI

Spécialiste en Hématologie Clinique
DES en Cancérologie
AFSA en Hématologie

Diplômé de l'Université Libre de Bruxelles

Ancien assistant à l'Institut Jules Bordet -
Bruxelles

Ancien chef de clinique à l'Institut Gustave
Roussy - Villejuif

Ancien Interne des Hôpitaux Saint-Louis et
Hôtel Dieu - Paris

Adresse: CENTRE ABDELMOUMEN
Angle Bvds Abdelmoumen et Anoual
20360 Casablanca - Maroc

Tel: +212 (0) 522 864 666
+212 (0) 696 626 504
Fax: +212 (0) 522 865 938
Email: j.bennani@gmail.com

Identité Patient :

Mme Badia BENCHEKROUNE

le :

A faire le : 15/03/2021

Renseignements Cliniques : 53ans , 52Kg
Suivi de pic monoclonal

Sang:

Numération formule sanguine complète
Préciser les anomalies cytologiques qualitatives au frottis

Urée Créatinémie

Acide urique

Calcémie, Phosphore, Magnésium

Vitamine D (D2+D3)

LDH

VS

Electrophorèse des protéines sériques

β 2 Microglobuline

Urines:

Protéinurie de 24 H avec albuminurie et recherche de Bence Jones

CENTRE DE BIOLOGIE DE CASABLANCA
Dr Hicham OUJAZZANI TOUHAMI
Biologiste
394 , Bd. Zerktouni - Casablanca
Tél : 05 22 27 96 - Fax : 05 22 27 48 13

CENTRE DE BIOLOGIE DE CASABLANCA
Dr Hicham OUJAZZANI TOUHAMI
Biologiste
394 , Bd. Zerktouni - Casablanca
Tél : 05 22 27 96 - Fax : 05 22 27 48 13

Dr Jalil BENNANI

Dr. Jalil BENNANI
SPECIALISTE EN HEMATOLOGIE
Abdelmoumen Center Angle Bvds
Abdelmoumen et Anoual 20100 CASABLANCA
Tél : 0522 864 666 Fax : 0522 865 938

CENTRE DE BIOLOGIE DE CASABLANCA

394, Boulevard Zerketouni – Résidence le Casablanca – Bourgogne – CASABLANCA
Tél : 0522 27 48 96 – Fax : 0522 27 49 13 – Patente : 35405458 – INP : 093001006
CNSS : 6369949 IF : 40110273 – ICE : 001699292000019

FACTURE N° : 210400159

Casablanca le 05-04-2021

Mme BENCHEKROUNE Badia

Date de l'examen : 05-04-2021

Récapitulatif des analyses

CN	Analyse	Val	Clefs
9105	Forfait traitement échantillon sanguin	E15	E
0100	Acide urique	B30	B
0104	Calcium	B30	B
0111	Créatinine	B30	B
0114	Electrophorèse des protides	B100	B
0126	Magnésium plasmatique	B60	B
0129	Phosphore minéral	B40	B
0130	Protéines	B30	–
0135	Urée	B30	B
0142	LDH	B50	B
0177	Protéine (dosage)	B30	B
0216	Numération formule	B80	B
0223	VS	B30	B
0439	Vitamine D	B450	B
0454	Béta 2 microglobuline par immunomarquage	B200	B
	Proteine de Bence-Jones	B800	B

Total des B : 1960

TOTAL DOSSIER : 2641.40 DH

Arrêtée la présente facture à la somme de : deux mille six cent quarante et un dirhams quarante centimes.

CENTRE DE BIOLOGIE DE CASABLANCA
Dr Hicham OUAZZANI TOUHAMI
Biologiste
394 - Bd. Zerketouni - Casablanca
Tél : 05 22 27 48 96 - Fax : 05 22 27 49 13



CENTRE DE BIOLOGIE DE CASABLANCA

مختبر التحليلات الطبية

Laboratoire de Biologie Médicale

BIOCHIMIE - HEMATOLOGIE - BACTERIOLOGIE - VIROLOGIE - IMMUNOLOGIE - PARASITOLOGIE - MYCOLOGIE - P.M.A.



د. هشام الوزاني التهامي

Dr. Hicham OUZZANI TOUHAMI

Pharmacien Biologiste

Ancien interne et Attaché au C.H.U. de Montpellier
D.U. de Fertilité Humaine de la Faculté de Médecine
de Montpellier - D.U. d'Assurance Qualité de la Faculté
de Pharmacie Paris V



ACCREDITATION N° 8-4177
Portées disponibles
sur www.cofrac.fr

Seuls les résultats identifiés
par le symbole [AC] sont couverts
par l'accréditation.

Dossier ouvert le : 05-04-2021

Prélevé le : 05-04-2021 à 12:55

Edité le : 09-04-2021

Mme BENCHEKROUNE Badia

Réf dossier: 21040768

DR Jalil BENNANI

ANGLE BD ABDELMOUMEN ET ANOUAL
CASABLANCA

Page N° : 1 / 6

Valeurs références

Antériorités

HEMATOCYTOLOGIE

HEMOGRAMME (Sysmex XN 550)

			04-02-2021
Hématies : [AC]	4.27 M/mm3	(3.80-5.90)	4.71
Hémoglobine : [AC]	13.10 g/dL	(11.50-17.50)	14.20
Hématocrite : [AC]	40.5 %	(34.0-53.0)	43.2
VGM : [AC]	94.8 fL	(76.0-96.0)	91.7
CCMH : [AC]	32.3 g/dL	(31.0-36.0)	32.9
TCMH : [AC]	30.7 pg	(24.4-34.0)	30.1
Leucocytes : [AC]	3 440 /Mm3	(3 800-11 000)	3 800
Polynucléaires Neutrophiles : [AC]	44.8 %		45.7
Soit : [AC]	1 541 /mm3	(1 400-7 700)	1 737
Polynucléaires Eosinophiles : [AC]	1.7 %		2.1
Soit : [AC]	58 /mm3	(20-580)	80
Polynucléaires Basophiles : [AC]	0.6 %		1.1
Soit : [AC]	21 /mm3	(0-110)	42
Lymphocytes : [AC]	45.1 %		43.2
Soit : [AC]	1 551 /mm3	(1 000-4 800)	1 642
Monocytes : [AC]	7.8 %		7.9
Soit : [AC]	268 /mm3	(150-1 000)	300
Plaquettes : [AC]	216 000 /Mm3	(150 000-445 000)	228 000
Commentaire sur l'hémogramme [AC]	Cytologie vérifiée sur frottis		

Prélèvement à domicile sur rendez-vous

394, Bd. Zerkouni - Resd. Le Casablanca - Bourgogne - 20040 Casablanca Tél.: 05 22.27.48.96 / 05 22.47.29.46 / 06 61.79.86.18 - Fax: 05 22.27.49.13
E-mail : labocbc@gmail.com - Site web : www.laboratoirecbc.com - INP : 093001006 - Patente : 35405458 - C.N.S.S. : 6368949 - IF: 40110273 - ICE: 001699292000019

CENTRE DE BIOLOGIE DE CASABLANCA
Dr Hicham OUZZANI TOUHAMI
Biologiste
394, Bd. Zerkouni - Casablanca
Tél : 05 22 27 96 - Fax : 05 22 27 49 13



CENTRE DE BIOLOGIE DE CASABLANCA

مختبر التحليلات الطبية

Laboratoire de Biologie Médicale

BIOCHIMIE - HÉMATOLOGIE - BACTÉRIOLOGIE - VIROLOGIE - IMMUNOLOGIE - PARASITOLOGIE - MYCOLOGIE - P.M.A.



د. هشام الوزاني التهامي

Dr. Hicham OUAZZANI TOUHAMI

Pharmacien Biologiste

Ancien interne et Attaché au C.H.U. de Montpellier
D.U. de Fertilité Humaine de la Faculté de Médecine
de Montpellier - D.U. d'Assurance Qualité de la Faculté
de Pharmacie Paris V



ACCREDITATION N° 8-4177

Portées disponibles

sur www.cofrac.fr

Seuls les résultats identifiés
par le symbole [AC] sont couverts
par l'accréditation.

Dossier : 21040768

Mme BENCHEKROUNE Badia

Page N° : 2 / 6

VITESSE DE SEDIMENTATION

		Valeurs références	Antériorités
VS 1ère heure	13 mm	(0-15)	04-02-2021 8
VS 2ème heure	32 mm	(0-30)	22

NB : Valeurs de référence sont fonction de l'âge et du sexe :

H : Age/2

F : (Age+10)/2

BIOCHIMIE SANGUINE GÉNÉRALE ET SPÉCIALISÉE

Urée [AC]	0.35 g/L	(0.16-0.48)	04-02-2021 0.30
(Dosage enzymatique)	5.8 mmol/L	(2.7-8.0)	

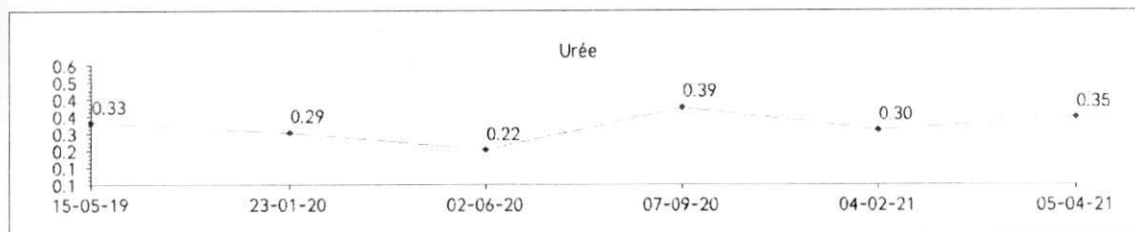

Prélèvement à domicile sur rendez-vous

394, Bd. Zerkouni - Resd. Le Casablanca - Bourgogne - 20040 Casablanca Tél. : 05 22.27.48.96 / 05 22.47.29.46 / 06 61.79.86.18 - Fax : 05 22.27.49.13
E-mail : labocbc@gmail.com - Site web : www.laboratoirecbc.com - INP : 093001006 - Patente : 35405458 - C.N.S.S. : 6368949 - IF : 40110273 - ICE : 001699292000019

CENTRE DE BIOLOGIE DE CASABLANCA
Dr. Hicham OUAZZANI TOUHAMI
Biologiste
394, Bd. Zerkouni - Casablanca
Tél : 05 22 27 48 96 - Fax : 05 22 27 49 13
Dr. Ouazzani



CENTRE DE BIOLOGIE DE CASABLANCA

مختبر التحليلات الطبية Laboratoire de Biologie Médicale

BIOCHIMIE - HEMATOLOGIE - BACTERIOLOGIE - VIROLOGIE - IMMUNOLOGIE - PARASITOLOGIE - MYCOLOGIE - P.M.A.



د. هشام الوزاني التهامي

Dr. Hicham OUAZZANI TOUHAMI

Pharmacien Biologiste

Ancien interne et Attaché au C.H.U. de Montpellier
D.U. de Fertilité Humaine de la Faculté de Médecine
de Montpellier - D.U. d'Assurance Qualité de la Faculté
de Pharmacie Paris V



ACCREDITATION N° 8-4177

Portées disponibles
sur www.cofrac.fr

Seuls les résultats identifiés
par le symbole [AC] sont couverts
par l'accréditation

Dossier : 21040768

Mme BENCHEKROUNE Badia

Page N° : 3 / 6

Créatinine [AC]
(Dosage cinétique)

7.4 mg/L (5.0-9.0)
65.5 µmol/L (44.3-79.7)

04-02-2021

7.0

Débit de Filtration Glomérulaire (DFG)
(Selon la Formule CKD EPI)

92 ml/min/1.73m²

99

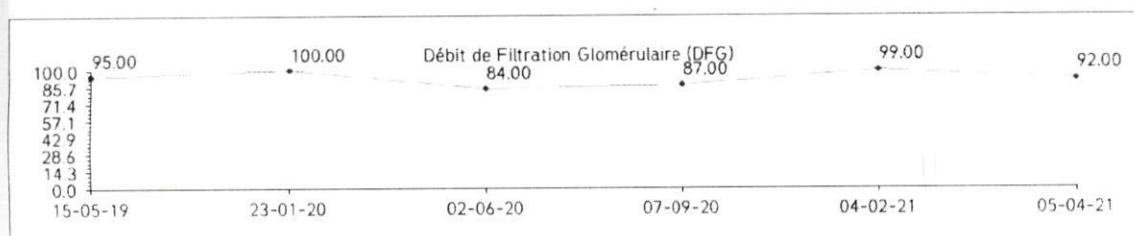

Valeurs de
référence du DFG
en fonction l'âge :

< 40 ans	≥ 75 mL/min/1.73m ²
40-65 ans	≥ 60 mL/min/1.73m ²
> 65 ans	≥ 45 mL/min/1.73m ²

Interprétation :

Stade	DFG	Définition
1	≥ 90	MRC* avec DFG normal ou augmenté
2	60-89	MRC* avec DFG légèrement diminué
3A	45-59	Insuffisance rénale chronique modérée
3B	30-40	Insuffisance rénale chronique modérée
4	15-29	Insuffisance rénale chronique sévère
5	< 15	Insuffisance rénale chronique terminale

*avec marqueurs d'atteinte rénale : albuminurie, hématurie, leucocyturie, ou anomalies morphologiques ou histologiques, ou marqueurs de dysfonction tubulaire, persistant plus de 3 mois (deux ou trois examens consécutifs)

NB : L'équation CKD EPI est validée pour les personnes de moins de 75ans et avec un IMC < 30kg/m².

Prélèvement à domicile sur rendez-vous

394, Bd. Zerkouni - Resd. Le Casablanca - Bourgogne - 20040 Casablanca Tél.: 05 22.27.48.96 / 05 22.47.29.46 / 06 61.79.86.18 - Fax: 05 22.27.49.13
E-mail: labocbc@gmail.com - Site web: www.laboratoirecbc.com - INP: 093001006 - Patente: 35405458 - C.N.S.S.: 6368949 - IF: 40110273 - ICE: 001699292000019

CENTRE DE BIOLOGIE DE CASABLANCA
Dr Hicham OUAZZANI TOUHAMI
Biologiste - Casablanca
394, Bd. Zerkouni - Fd. Ouazzani
Tél: 05 22 27 96 - Fax: 05 22 27 49 13



CENTRE DE BIOLOGIE DE CASABLANCA

مختبر التحليلات الطبية

Laboratoire de Biologie Médicale

BIOCHIMIE - HEMATOLOGIE - BACTERIOLOGIE - VIROLOGIE - IMMUNOLOGIE - PARASITOLOGIE - MYCOLOGIE - P.M.A.



د. هشام الوزاني التهامي

Dr. Hicham OUAZZANI TOUHAMI

Pharmacien Biologiste

Ancien Interne et Attaché au C.H.U. de Montpellier
D.U. de Fertilité Humaine de la Faculté de Médecine
de Montpellier - D.U. d'Assurance Qualité de la Faculté
de Pharmacie Paris V

cofrac



ACCREDITATION N° 8-4177

Portées disponibles

sur www.cofrac.fr

Seuls les résultats identifiés

par le symbole [AC] sont couverts
par l'accréditation

Dossier : 21040768

Mme BENCHEKROUNE Badia

Page N° : 4 / 6

		Valeurs références	Antériorités
Acide Urique sanguin [AC] (Test colorimétrique enzymatique) Résultat contrôlé	22 mg/L 131 µmol/L	(24-57) (143-339)	07-09-2020 22

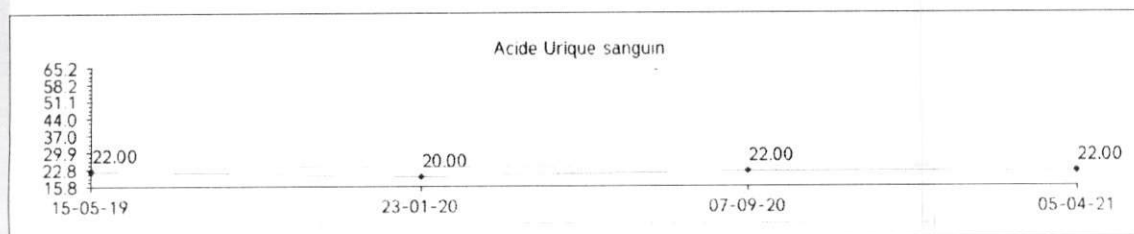

Protéines totales (Dosage colorimétrique)	74 g/L	(64-83)	04-02-2021 99
Calcium (O-CPC)	97 mg/L 2.43 mmol/L	(86-102) (2.15-2.55)	07-09-2020 40
Phosphore (Dosage colorimétrique)	36 mg/L 1.16 mmol/L	(27-45) (0.87-1.45)	04-02-2021 24.1
Magnésium plasmatique (Dosage colorimétrique)	21.8 mg/L 0.90 mmol/L	(16.0-26.0) (0.66-1.07)	

Prélèvement à domicile sur rendez-vous

394, Bd. Zerkouni - Resd. Le Casablanca - Bourgogne - 20040 Casablanca Tél.: 05 22.27.48.96 / 05 22.47.29.46 / 06 61.79.86.18 - Fax: 05 22.27.49.13
E-mail: labocbc@gmail.com - Site web: www.laboratoirecbc.com - INP: 093001006 - Patente: 35405458 - C.N.S.S.: 6368949 - IF: 40110273 - ICE: 001699292000019

CENTRE DE BIOLOGIE DE CASABLANCA
Dr Hicham OUAZZANI TOUHAMI
Biologiste
394, Bd. Zerkouni - Casablanca
Tél: 05 22 27 48 96 Fax: 05 22 27 49 13
Ouazzani



CENTRE DE BIOLOGIE DE CASABLANCA

مختبر التحليلات الطبية
Laboratoire de Biologie Médicale

BIOCHIMIE - HEMATOLOGIE - BACTERIOLOGIE - VIROLOGIE - IMMUNOLOGIE - PARASITOLOGIE - MYCOLOGIE - P.M.A.



د. هشام الوزاني التهامي

Dr. Hicham OUAZZANI TOUHAMI
Pharmacien Biologiste

Ancien interne et Attaché au C.H.U. de Montpellier
D.U. de Fertilité Humaine de la Faculté de Médecine
de Montpellier - D.U. d'Assurance Qualité de la Faculté
de Pharmacie Paris V



ACCREDITATION N° 8-4177
Portées disponibles
sur www.cofrac.fr

Seuls les résultats identifiés
par le symbole [AC] sont couverts
par l'accréditation.

Dossier : 21040768

Mme BENCHEKROUNE Badia

Page N° : 5 / 6

		Valeurs références	Antériorités
Lactate deshydrogénase (LDH) (Dosage enzymatique)	178 UI/L	(<250)	23-01-2020 155

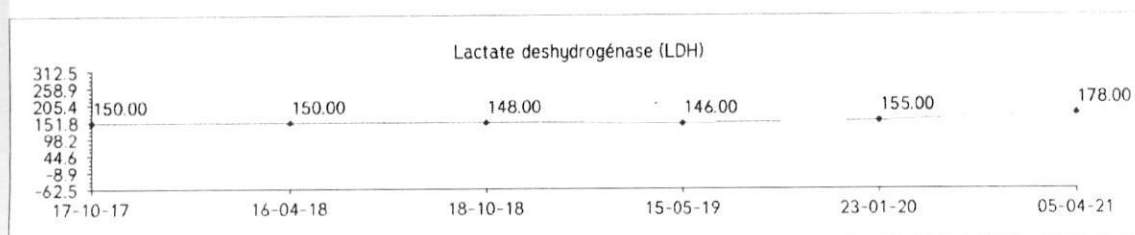

ELECTROPHORESE DES PROTEINES SERIQUES

Electrophorèse des protéines :
(Electrophorese capillaire)

Veuillez consulter le compte rendu ci-joint.

Antériorité du Pic monoclonal du 07/09/2020: 13.4g/l

VITAMINE D2/D3

(Technique chimiluminescence)

38.8 ng/mL

(30.0-100.0)

97.0 nmol/L

(75.0-250.0)

Valeurs souhaitables : >30 ng/mL (>75 nmol/L)
Insuffisance : 20-30 ng/mL (50-75 nmol/L)
Carence : <20 ng/mL (<50nmol/L)
Toxicité : >100 ng/mL (>250 nmol/L)

Prélèvement à domicile sur rendez-vous

394, Bd. Zerktouni - Resd. Le Casablanca - Bourgogne - 20040 Casablanca Tél.: 05 22.27.48.96 / 05 22.47.29.46 / 06 61.79.86.18 - Fax: 05 22.27.49.13
E-mail: labocbc@gmail.com - Site web: www.laboratoirecbcb.com - INP: 093001006 - Patente: 35405458 - C.N.S.S.: 6368949 - IF: 40110273 - ICE: 001699292000019

CENTRE DE BIOLOGIE DE CASABLANCA
Dr. Hicham OUAZZANI TOUHAMI
Biologiste
394, Bd. Zerktouni - Casablanca
Tél: 05 22 27 96 - Fax: 05 22 27 49 13
Dr. Ouazzani



CENTRE DE BIOLOGIE DE CASABLANCA

مختبر التحليلات الطبية

Laboratoire de Biologie Médicale

BIOCHIMIE - HEMATOLOGIE - BACTERIOLOGIE - VIROLOGIE - IMMUNOLOGIE - PARASITOLOGIE - MYCOLOGIE - P.M.A.



د. هشام الوزاني التهامي

Dr. Hicham OUAZZANI TOUHAMI

Pharmacien Biologiste

Ancien interne et Attaché au C.H.U. de Montpellier
D.U. de Fertilité Humaine de la Faculté de Médecine
de Montpellier - D.U. d'Assurance Qualité de la Faculté
de Pharmacie Paris V

Nom/Prénom : **BENCHEKROUNE Badia**

Date de prélèvement : 05/04/2021

Dossier 162104050768

Electrophorèse des protéines sériques

Technique capillaire Minicap flex piercing Sebia

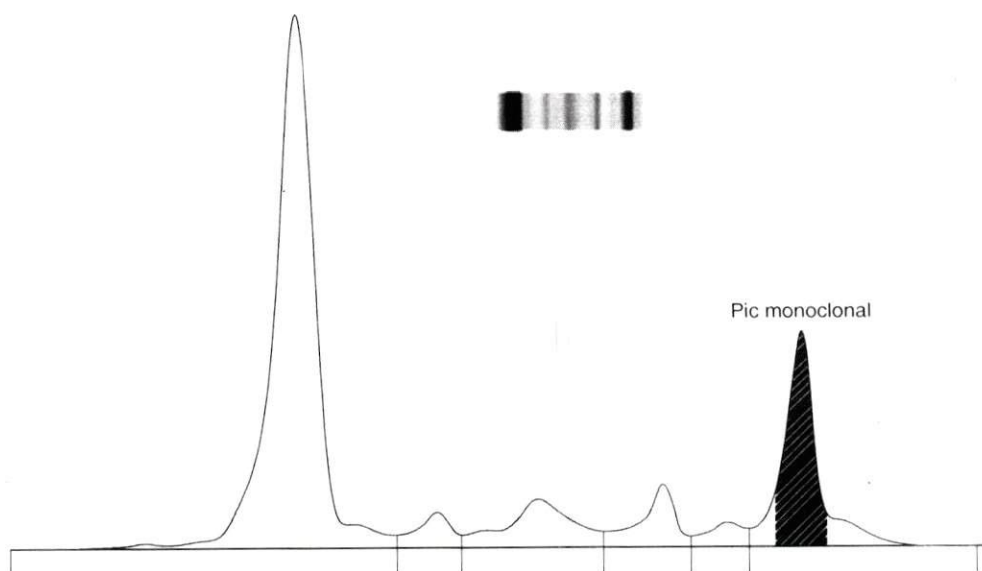

Nom	%	Normales %	g/L	Normales g/L
Albumine	60,7	55,8 - 66,1	44,9	40,2 - 47,6
Alpha 1	3,3	2,9 - 4,9	2,4	2,1 - 3,5
Alpha 2	8,5	7,1 - 11,8	6,3	5,1 - 8,5
Beta 1	5,7	4,7 - 7,2	4,2	3,4 - 5,2
Beta 2	2,4	3,2 - 6,5	1,8	2,3 - 4,7
Gamma	19,4	11,1 - 18,8	14,4	8,0 - 13,5

Peaks	%	g/l	P.T. : 74 g/L
Pic monoclonal	15,4	11,4	Rapp. A/G : 1,54

Commentaire

Prélèvement à domicile sur rendez-vous

394, Bd. Zerktouni - Resd. Le Casablanca - Bourgogne - 20040 Casablanca Tél. : 05 22.27.48.96 / 05 22.47.29.46 / 06 61.79.86.18 - Fax : 05 22.27.49.13
E-mail : labocbc@gmail.com - Site web : www.laboratoirecbc.com - INP : 093001006 - Patente : 35405458 - C.N.S.S. : 6368949 - IF : 40110273 - ICE : 001699292000019

CENTRE DE BIOLOGIE DE CASABLANCA
Dr Hicham OUAZZANI TOUHAMI
Biologiste
394, Bd. Zerktouni - Casablanca
Tél : 05 22 27 96 - Fax : 05 22 27 49 13



CENTRE DE BIOLOGIE DE CASABLANCA

مختبر التحليلات الطبية

Laboratoire de Biologie Médicale

BIOCHIMIE - HEMATOLOGIE - BACTERIOLOGIE - VIROLOGIE - IMMUNOLOGIE - PARASITOLOGIE - MYCOLOGIE - P.M.A.



د. هشام الوزاني التهامي

Dr. Hicham OUAZZANI TOUHAMI

Pharmacien Biologiste

Ancien interne et Attaché au C.H.U. de Montpellier
D.U. de Fertilité Humaine de la Faculté de Médecine
de Montpellier - D.U. d'Assurance Qualité de la Faculté
de Pharmacie Paris V



ACCREDITATION N° 8-4177

Portées disponibles
sur www.cofrac.fr

Seuls les résultats identifiés
par le symbole [AC] sont couverts
par l'accréditation

Dossier : 21040768

Mme BENCHEKROUNE Badia

Page N° : 6 / 6

Valeurs références

Antériorités

BIOCHIMIE URINAIRE

PROTEINE DE BENCE-JONES (IMF)

Résultat et commentaire :
(Gel d'agarose Sebia)

Veuillez consulter le compte rendu ci-joint.

Diurèse des 24h

1 900 ml / 24h

(800-1 600)

23-01-2020

1 700

Protéinurie 24h
(Rouge de pyragolol)

0.06 g/l

23-01-2020

0.06

Soit

0.11 g/24h

(<0.14)

0.10

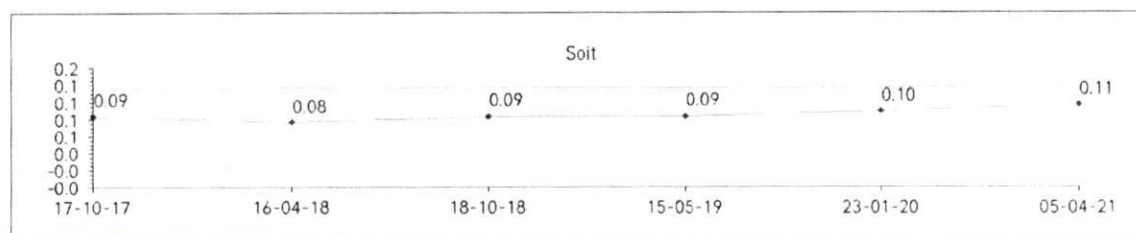

MARQUEURS Echantillon sérique

Béta-2-microglobuline
(Dosage immunologique ST)

1.37 mg/L

(0.80-2.20)

23-01-2020

1.51

Prélèvement à domicile sur rendez-vous

394, Bd. Zerktouni - Resd. Le Casablanca - Bourgogne - 20040 Casablanca Tél.: 05 22.27.48.96 / 05 22.47.29.46 / 06 61.79.86.18 - Fax: 05 22.27.49.13
E-mail: labocbc@gmail.com - Site web: www.laboratoirecbc.com - INP: 093001006 - Patente: 35405458 - C.N.S.S.: 6368949 - IF: 40110273 - ICE: 001699292000019

CENTRE DE BIOLOGIE DE CASABLANCA
Dr Hicham OUAZZANI TOUHAMI
Biologiste
394, Bd. Zerktouni - Casablanca
Tél: 05 22 27 48 96 - Fax: 05 22 27 49 13



CENTRE DE BIOLOGIE DE CASABLANCA

مختبر التحليلات الطبية

Laboratoire de Biologie Médicale

BIOCHIMIE - HEMATOLOGIE - BACTERIOLOGIE - VIROLOGIE - IMMUNOLOGIE - PARASITOLOGIE - MYCOLOGIE - P.M.A.



د. هشام الوزاني التهامي

Dr. Hicham OUAZZANI TOUHAMI

Pharmacien Biologiste

Ancien interne et Attaché au C.H.U. de Montpellier
D.U. de Fertilité Humaine de la Faculté de Médecine
de Montpellier - D.U. d'Assurance Qualité de la Faculté
de Pharmacie Paris V

Nom/Prénom: **BENCHEKROUNE BADIA**

Date de prélèvement : 05/04/2021

Dossier 21040768

Immunofixation urine

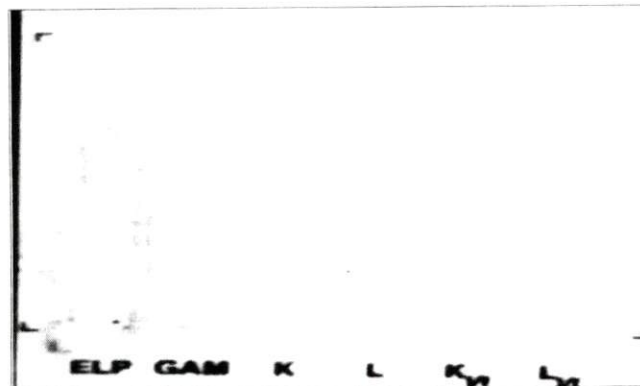

Commentaire

Absence de chaînes légères libres monoclonales (protéine de Bence-Jones)

Prélèvement à domicile sur rendez-vous

394, Bd. Zerkouni - Resd. Le Casablanca - Bourgogne - 20040 Casablanca Tél.: 05 22.27.48.96 / 05 22.47.29.46 / 06 61.79.86.18 - Fax: 05 22.27.49.13
E-mail: labocbc@gmail.com - Site web: www.laboratoirecbc.com - INP: 093001006 - Patente: 35405458 - C.N.S.S.: 6368949 - IF: 40110273 - ICE: 001699292000019

CENTRE DE BIOLOGIE DE CASABLANCA
Dr Hicham OUAZZANI TOUHAMI
Biologiste
394, Bd. Zerkouni - Casablanca
Tél: 05 22 27 36 - Fax: 05 22 27 49 13