

RECOMMANDATIONS IMPORTANTES A LIRE POUR ACTIVER LES REMBOURSEMENTS ET EVITER LES REJETS

Conditions générales :

- Le cadre réservé à l'adhérent doit être dûment renseigné.
- Le cadre réservé au médecin doit être renseigné par le praticien lui-même notamment la nature de la maladie.
- La validité de la feuille de soins est limitée à 3 mois à compter de la première consultation.
- L'entente préalable est exigée pour toute hospitalisation médicale, chirurgicale, soins dentaires spéciaux, extractions multiples, parodontie orthodontie, prothèses dentaires, prothèses auditives ou orthopédiques ainsi que pour tous les actes effectués en série.
- En cas d'accident, une déclaration précisant les causes et circonstances de l'accident est à joindre à la feuille de soins.

Pharmacie :

- Les vignettes des médicaments doivent être obligatoirement jointes aux ordonnances.
- Pour les médicaments sans vignettes une facture de la pharmacie doit être jointe.

Radiologie et Biologie :

- La facture ainsi qu'une copie des résultats des analyses ou du compte rendu (sous pli confidentiel) doivent être jointes à l'ordonnance médicale pour toute demande de remboursement.
- Un pli confidentiel du médecin prescripteur des analyses ou radios peut être demandé par le médecin conseil de la mutuelle.

Optique :

- L'ordonnance du médecin prescripteur et la facture de l'opticien sont à joindre à la feuille de soins.

Rééducation :

- L'entente préalable renseignée par le médecin prescripteur est exigée avant le début des séances de rééducations.
- Pour le remboursement, la facture et le calendrier des séances effectuées sont à joindre à la feuille de soins.

Dentaire :

- En cas de prothèses ou de traitement canalaires, l'accord préalable renseigné sur la feuille de soins est obligatoire avant le début de traitement.
- La facture doit être jointe à la feuille de soins pour toute demande de remboursement.
- La radio-après soins est obligatoire en cas de prothèses ou de traitement canalaires.

Maladie et Affection Longue Durée ALD et ALC :

- La déclaration de maladie chronique doit être renseignée par le médecin prescripteur et renouvelée tous les 6 mois.

Adresses Mails utiles

- Reclamation : contact@mupras.com
- Prise en charge : pec@mupras.com
- Adhésion et changement de statut : adhesion@mupras.com

La MUPRAS garantit le respect de la loi n° 09-08 relative à la protection des personnes physiques à l'égard du traitement des données à caractère personnel.

MUPRAS : Centre Allal Ben Abdellah - 6ème Etage Angle Rue Mohamed Fakir et Rue Allal Ben Abdellah - Quartier de l'Horloge Casablanca 20000 - Tél. : 05 22 20 45 45 (LG) - Fax : 05 22 22 78 18 - www.mupras.com



MUPRAS
Mutuelle de Prévoyance
& d'Actions Sociales
de Royal Air Maroc

Déclaration de Maladie

N° W21-624641

69602

☒ Maladie

☐ Dentaire

☐ Optique

☐ Autres

Cadre réservé à l'adhérent (e)

Matricule : 07847 Société : RAM

☒ Actif ☐ Pensionné(e) ☐ Autre :

Nom & Prénom : ELMEGDER MOHAMMED

Date de naissance : 12-06-1969

Adresse : LOT ALDROUBA RUE 16 N°9 ANW CHOK

CASA

Tél. : 0673748983 Total des frais engagés : 1481700 Dhs

Cadre réservé au Médecin

Cachet du médecin :

الدكتور شامي عبد الله
أمرش القليل والشرابي
Dr. CHAHI Abdelghani
Maladies du Cœur et des Vaisseaux
Appie Bd. Panoramique 8090
Maroc

Date de consultation : 10 AVR 2021

Nom et prénom du malade : ELMEGDER MOHAMMED

Lien de parenté : ☒ Lui-même ☐ Conjoint ☐ Enfant

Nature de la maladie : Prédiabète

En cas d'accident préciser les causes et circonstances :

Dans le cas où la maladie aurait un caractère confidentiel, communiquer les renseignements sous pli confidentiel à l'attention du médecin conseil de la Mutuelle.

J'atteste sur l'honneur l'exactitude des renseignements portés sur la présente déclaration. Je déclare avoir pris connaissance de la clause relative à la protection des données personnelles.

Fait à : Signature de l'adhérent(e) : Le : 12 / 04 / 2021

Signature de l'adhérent(e) :

Autorisation CNDP N° : A-A-215/2019

ACCUEIL
04 MAI 2021
MUPRAS
H. HAKAN

RELEVÉ DES FRAIS ET HONORAIRES				
Dates des Actes	Natures des Actes	Nombre et Coefficient	Montant détaillé des Honoraires	Cachet et signature du Médecin attestant le Paiement des Actes
10 AVR 2021	ECG		25000	INP: 05 22 52 05 05 الدكتور شامي عبد الغاني أمراض القلب والشرايين Dr. CHAM Abdelghani Maladies Du Cœur et des Vaisseaux Angle bd. Panoramique et Bd. 2 Mars Andalous 3 Rde 14 H 14 14 14 Casablanca - Tél. 05 22 52 05 05

[illegible]

ANALYSES - RADIOGRAPHIES			
Cachet et signature du Laboratoire et du Radiologue	Date	Désignation des Coefficients	Montant des Honoraires
 Laboratoire d'Analyses et de Radiographies B.P. 217 - Casablanca Rue d'Alger - Casablanca 2728 05 - Fax: 05 22 29 55 55	20/04/21	B 500	1231,00

[illegible]

RELEVÉ DES FRAIS ET HONORAIRES

Le praticien est prié de préciser la dent traitée, l'acte pratiqué en indiquant la nature des soins.

Important :

Veuillez joindre les radiographies en cas de prothèses ou de traitement canaux, ainsi que le bilan de l'ODF.

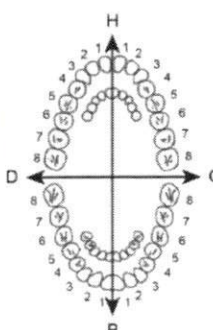
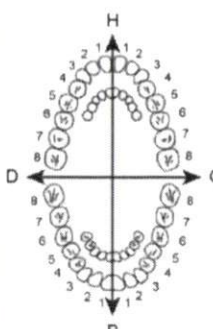
SOINS DENTAIRES	Dents Traitées	Nature des Soins	Coefficient	INP : <input type="text"/>								
				COEFFICIENT DES TRAVAUX <input type="text"/>								
				MONTANTS DES SOINS <input type="text"/>								
				DEBUT D'EXECUTION <input type="text"/>								
				FIN D'EXECUTION <input type="text"/>								
O.D.F. PROTHESES DENTAIRES	DETERMINATION DU COEFFICIENT MASTICATOIRE											
	<table border="1"> <thead> <tr> <th colspan="2">H</th> </tr> </thead> <tbody> <tr> <td>25533412</td> <td>21433552</td> </tr> <tr> <td>00000000</td> <td>00000000</td> </tr> <tr> <th colspan="2">B</th> </tr> </tbody> </table>			H		25533412	21433552	00000000	00000000	B		COEFFICIENT DES TRAVAUX <input type="text"/>
	H											
	25533412	21433552										
	00000000	00000000										
	B											
	<table border="1"> <thead> <tr> <th>D</th> <th>G</th> </tr> </thead> <tbody> <tr> <td>00000000</td> <td>00000000</td> </tr> <tr> <td>35533411</td> <td>11433553</td> </tr> </tbody> </table>			D	G	00000000	00000000	35533411	11433553	MONTANTS DES SOINS <input type="text"/>		
	D	G										
	00000000	00000000										
	35533411	11433553										
	[Création, remont, adjonction] Fonctionnel, Thérapeutique, nécessaire à la profession			DATE DU DEVIS <input type="text"/>								
			DATE DE L'EXECUTION <input type="text"/>									

VISA ET CACHET DU PRATICIEN ATTESTANT LE DEVIS

VISA ET CACHET DU PRATICIEN ATTESTANT L'EXECUTION

VISA ET CACHET DU PRATICIEN ATTESTANT LE DEVIS

VISA ET CACHET DU PRATICIEN ATTESTANT L'EXECUTION

Dr CHAHI Abdelghani

Spécialiste des maladies

du Cœur et des Vaisseaux HTA

Holter Tensionnel et Holter Rythmique

Epreuve d'Effort et Medecine de Sport



الدكتور شاهي عبد الغاني

عناية أمراض القلب والأوعية

التسجيل المستمر للضغط الدموي ولتخطيط القلب

إختبار القلب بالجهد

Nom : EL MEGRER محمد

Casablanca, le

11.04.2011

VAmug ER GS x 15

الدكتور شاهي عبد الغاني
أمراض القلب والأوعية
Dr. CHAHI Abdelghani
Maladies du Cœur et des Vaisseaux
Angle Bd. Panoramique et Bd
Mars Andalou 3 Rue 14 N°1
Casablanca Tél: 05 22 52 05 05

Angle Bd Panoramique et Bd 2 Mars Andalou 3 Rue 14 N°1-1er étage - Casablanca

Tél/Fax : 05 22 52 05 05 / 08 08 39 49 98 - Urgence : 06 61 18 53 87 / 05 22 23 26 27

Spécialiste des Maladies

du Coeur et des Vaisseaux HTA

عيادة أمراض القلب
والشرايين

(Bilan Biologique)

Casablanca le :

Nom : EL MECHER M

Sexe : ☐ H ☐ F

Glucose

- ☒ Glycemie à jeun
- ☐ Glycemie post prandiale
- ☒ Hémoglobine glycosylée
- ☐ Test O'sullivan

Bilan lipidique

- ☒ Chol T
- ☒ LDL
- ☐ HDL
- ☒ Triglycérides

Ionogramme sanguin

- ☐ Na+
- ☒ K+
- ☐ Cl-
- ☐ Ca++
- ☐ Phosphore
- ☐ Mg++
- ☐ Bicarbonate(HCo3-)
- ☒ Urée
- ☒ Créatinine
- ☒ Acide urique

Ionogramme urinaire

- ☐ Ca++
- ☐ Phosphore
- ☐ Na+
- ☐ k+
- ☐ Cl-
- ☐ Urée
- ☐ Créatinine

Groupe Sanguin

- ☐ ABO
- ☐ Rhésus
- ☐ Dosage des RAI

Hémostase

- ☐ Temps de Prothrombine
- ☐ INR
- ☐ TCK
- ☐ Fibrinogène

Bilan Thyroïdien

- ☐ T3,T4
- ☒ TSHus
- ☐ AC antithyroïdien
- ☐ Lode sanguin

Hématologie

- ☒ NFS
- ☒ Plaquettes
- ☐ VS
- ☐ CRP

Fonction hépatique et enzymologie

- ☐ Amylasémie
- ☐ Bilirubine libre, conjuguée, totale
- ☐ Phosphatase acides
- ☐ Phosphatase alcalines
- ☐ Lactate Déshydrogénase LDH
- ☒ Transaminases ASAT, ALAT
- ☒ Gamma GT
- ☐ 5'Nucléotidase
- ☐ CPK (Créatinine phosphokinase)
- ☐ Troponine
- ☐ Electrophorèse de protéines EPP
- ☐ G6PD
- ☐ D.Dimères

Autres

- ☐ Hépatite B
 - ☐ Antigène Hbs
 - ☐ Anticorps Anti-Hbs
 - ☐ Anticorps Anti-Hbs
 - ☐ Anticorps Anti-Hbs
- ☐ Hépatite C
 - ☐ Anticorps Anti-Hvc
- ☐ Sérologie toxoplasmose
- ☐ Sérologie Rubéole
- ☐ β - HCG
- ☐ Plasmatique
- ☐ Urinaire
- ☐ Facteur Rhumatoïde
- ☐ (Latex, waaler rose)
- ☐ Anticorps anti-nucléaires
- ☐ Anticorps anti-DNA natif
- ☐ ASLO
- ☐ Dosage du complément
- ☐ Vit D
- ☐ P.S.A
- ☐ A.C.E
- ☐ Procalcitonine
- ☐ Micro-Albuminurie
- ☐ HIV

LABORATOIRE TAZI
TAZI Mohamed
BIOLOGISTE
Bd Alger - Casablanca
Tél: 05 22 52 05 05 - Fax: 05 22 52 05 05

الدكتور شاهي عبد الغاني
أمراض القلب والشرايين
Dr. CHAHI Abdelghani
Maladies du Coeur et des Vaisseaux
Angle Bd. Panoramique et Bd. 2
Mars Andalous 3 Rue 14 N°1-1er étage - Casablanca
Casablanca - Tél: 05 22 52 05 05

LABORATOIRE TAZI D'ANALYSES MEDICALES

78, Rue d'Alger - CASABLANCA

Tél. : 0522 27 28 08 - 27 53 88 - 27 52 39 . Fax : 0522 29 64 86

I.F 40 30 32 50 ICE 001656516000089 INPE: 093001246



T P : 35 504 101 - CNSS : 1121946 - R.C. : 187112 01

Casablanca le lundi 12 avril 2021

Monsieur EL MEGDER MOHAMED

FACTURE N° 325992

Analyses :

Hémato : Numération formule plaquettes -----	B	80	
Chimie : Urée -----	B	30	
Chimie : Glycémie (à jeûn) -----	B	30	
Chimie : Hémoglobine glyquée -----	B	100	
Chimie : Acide urique -----	B	30	
Chimie : Cholestérol total -----	B	30	
Chimie : Cholestérol HDL+LDL -----	B	80	
Chimie : Triglycérides -----	B	60	
Chimie : Créatinine -----	B	30	
Chimie : Potassium -----	B	30	
Chimie : Transaminases -----	B	100	
Chimie : Gamma -G.T. -----	B	50	
Hormono : Thyreostimuline (TSH us) -----	B	250	Total : B 900

Prélèvements :

Sang-----	Pc	1,5
-----------	----	-----

TOTAL DOSSIER

1 231,00 DH

Arrêtée la présente facture à la somme de :

Mille Deux Cent Trente et Un Dirhams

LABORATOIRE TAZI
TAZI Mohamed
BIOLOGISTE
78, Rue d'Alger - Casablanca
Tél: 0522 27 28 08 - 27 53 88 - 27 52 39 Fax: 0522 29 64 86



TAZI MOHAMED

مختبر التازي للتحليلات الطبية

LABORATOIRE TAZI D'ANALYSES MEDICALES

NF EN ISO 9001:2008

ASCI

CERTIFICAT MA-2015-30V

QUALITEM

www.asci-qualitem.fr

TAZI KARIM

PHARMACIENS BIOLOGISTES - DIPLOMES D'ETUDES SPECIALES DE BIOCHIMIE, IMMUNOLOGIE,
HEMATOLOGIE, BACTERIOLOGIE ET VIROLOGIE

Docteur ABDELGHANI CHAHI

Angle Bd Panoramique et Bd 2 Mars

Andalous 3, Rue 14, N°1, 1er étage

CASABLANCA

Examen du 12/04/21 - Edité le 12/04/21

Monsieur EL MEGDER MOHAMED

Réf. : 21D640

Page : 1/2

ANALYSES

RESULTATS

UNITES

NORMALES

ANTECEDENTS

NUMERATION SANGUINE (AUTOMATE SYSMEX XT-4000i)

01/10/16

HEMATIES	6,28	10 ⁶ /mm ³	4,4 - 5,55	5,26
HEMOGLOBINE	17,8	g/100 ml	13 - 17	15,1
HEMATOCRITE	53,8	%	40 - 50	43,8
- VGM	86	μ ³	80 - 95	83
- TGMH	28	pg	27 - 33	29
- CGMH	33	g/100 ml	30 - 35	34
LEUCOCYTES	5 800	/mm ³	4000 - 10000	7400
FORMULE				
POLYNUCLEAIRES NEUTROPHILES	54	%	50 - 70	51
ou		3 132 /mm ³	2000 - 7500	3774
POLYNUCLEAIRES EOSINOPHILES	1	%	1 - 3	2
ou		58 /mm ³		148
POLYNUCLEAIRES BASOPHILES	0	%	< 1	0
ou		0 /mm ³		0
LYMPHOCYTES	39	%	20 - 40	40
ou		2 262 /mm ³	800 - 4000	2960
MONOCYTES	6	%	2 - 10	7
ou		348 /mm ³		518
PLAQUETTES	151 000	/mm ³	150000 - 400000	168000

BIOCHIMIE (AUTOMATE ROCHE COBAS 6000)

UREE	0,32	g/l	0,15 - 0,45
ou		5,33 mmol/l	
GLYCEMIE A JEUN	0,99	g/l	0,70 - 1,10
ou		5,50 mmol/l	
HEMOGLOBINE GLYQUEE - Hb A1 C	5,6	%	4 - 6,3
ACIDE URIQUE	69	mg/l	20 - 60
ou		411 μmol/l	
CHOLESTEROL TOTAL	1,34	g/l	1,5 - 2
ou		3,45 mmol/l	



TAZI MOHAMED

مختبر التازي للتحليلات الطبية

LABORATOIRE TAZI D'ANALYSES MEDICALES

NF EN ISO 9001:2008

ASCI

CERTIFICAT MA-2015-XV

QUALITATEM

www.asci-qualitem.fr

TAZI KARIM

PHARMACIENS BIOLOGISTES - DIPLOMES D'ETUDES SPECIALES DE BIOCHIMIE, IMMUNOLOGIE,
HEMATOLOGIE, BACTERIOLOGIE ET VIROLOGIE

Docteur ABDELGHANI CHAHI

Angle Bd Panoramique et Bd 2 Mars

Andalous 3, Rue 14, N°1, 1er étage

CASABLANCA

Examen du 12/04/21 - Edité le 12/04/21

Monsieur EL MEGDER MOHAMED

Réf. : 21D640

Page : 2/2

ANALYSES	RESULTATS	UNITES	NORMALES	ANTECEDENTS
CHOLESTEROL HDL ----- ou	0,44	g/l 1,13 mmol/l	> 0,45	
CHOLESTEROL LDL ----- ou	0,78	g/l 2,01 mmol/l		
TRIGLYCERIDES ----- ou	0,59	g/l 0,67 mmol/l	0,4 - 1,6	
CREATININE ----- ou	11	mg/l 97 µmol/l	6 - 12	
POTASSIUM ----- ou	4,5	mmol/l 175 mg/l	3,6 - 5,4 140 - 210	
TRANSAMINASES OT -----	20	UI/l	< 40	19
TRANSAMINASES PT -----	18	UI/l	< 40	16
GAMMA GT -----	11	UI/l	11 - 50	

HORMONOLOGIE (CHIMILUMINESCENCE COBAS 6000)

TSH Ultra - sensible -----	2,880	µUI/ml	0,27 - 4,21
----------------------------	-------	--------	-------------

مختبر التازي
laboratoire tazi

LABORATOIRE TAZI
CASA BLANCA
Tél : 05 22 27 53 88 - 05 22 27 53 79 - 05 22 29 64 86
Fax : 05 22 29 64 85
Email : labo.tazi@yahoo.fr

Dr CHAHI Abdelghani

Nom : El megder mohamed 0018859

Sex : Male Case No. :

Age : 52Y Lit No. :

Clinique N : Date : 10/04/2021

Section :

Fréquence: 1000Hz

Temps d'écha 11s

FC: 50bpm

P Interval: 270ms

QRS Interval: 89 ms

T Interval: 231 ms

PR Interval: 307 ms

QT Interval: 437 ms

QTc Interval: 400 ms

P Axis: 39.80°

QRS Axis: 64.60°

T Axis: 38.80°

Prompt:

الدكتور شامي عبد الغني
أمراض القلب والأوعية الدموية
Dr. CHAHI Abdelghani
Maladies du Cœur et des Vaisseaux
Angle Bd. Panoramique et Bd. 2
Mars Andalou 3 Rue 14 N°1 - 1^{er} Etg.
Algérie - Tél: 05 22 52 05 05

TA 13-2 14/8

Signature Medecin :

D.O

ECG

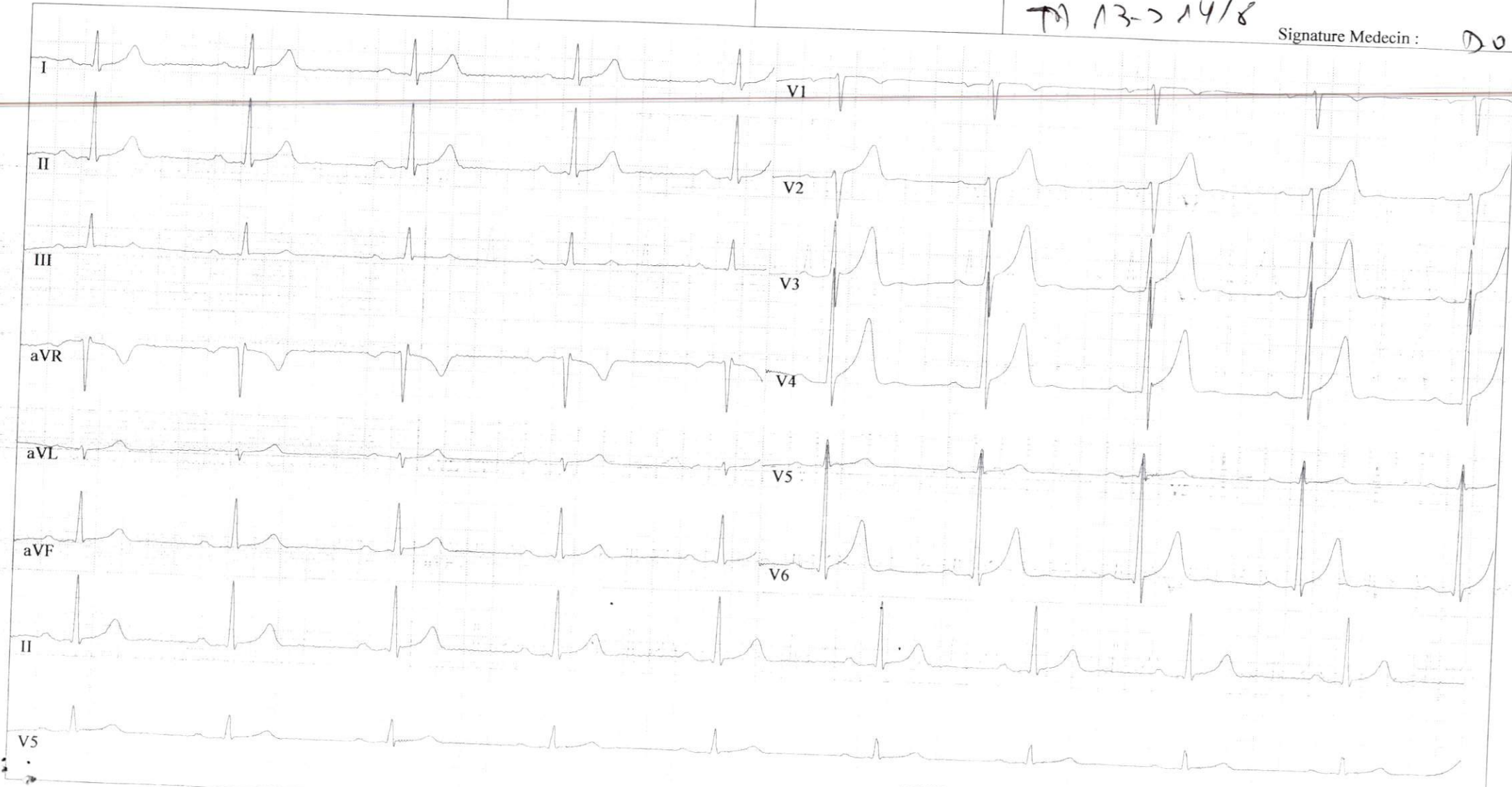

AC IIR 50Hz/DFT/EMG

25mm/s 10mm/mV 00:00