

RECOMMANDATIONS IMPORTANTES A LIRE POUR ACTIVER LES REMBOURSEMENTS ET EVITER LES REJETS

Conditions générales :

Le cadre réservé à l'adhérent doit être dûment renseigné.
Le cadre réservé au médecin doit être renseigné par le praticien lui-même notamment la nature de la maladie.
La validité de la feuille de soins est limitée à 3 mois à compter de la première consultation.
L'entente préalable est exigée pour toute hospitalisation médicale, chirurgicale, soins dentaires spéciaux, extractions multiples, parodontie orthodontie, prothèses dentaires, prothèses auditives ou orthopédiques ainsi que pour tous les actes effectués en série.
En cas d'accident, une déclaration précisant les causes et circonstances de l'accident est à joindre à la feuille de soins.

Pharmacie :

Les vignettes des médicaments doivent être obligatoirement jointes aux ordonnances.
Pour les médicaments sans vignettes une facture de la pharmacie doit être jointe.

Biologie et Biologie :

La facture ainsi qu'une copie des résultats des analyses ou du compte rendu (sous pli confidentiel) doivent être jointes à l'ordonnance médicale pour toute demande de remboursement.
Un pli confidentiel du médecin prescripteur des analyses ou radios peut être demandé par le médecin conseil de la mutuelle.

Optique :

L'ordonnance du médecin prescripteur et la facture de l'opticien sont à joindre à la feuille de soins.

Rééducation :

L'entente préalable renseignée par le médecin prescripteur est exigée avant le début des séances de rééducations.
Pour le remboursement, la facture et le calendrier des séances effectuées sont à joindre à la feuille de soins.

Dentaire :

En cas de prothèses ou de traitement canalaires, l'accord préalable renseigné sur la feuille de soins est obligatoire avant le début de traitement.
La facture doit être jointe à la feuille de soins pour toute demande de remboursement.
La radio-après soins est obligatoire en cas de prothèses ou de traitement canalaires.

Maladie et Affection Longue Durée ALD et ALC :

La déclaration de maladie chronique doit être renseignée par le médecin prescripteur et renouvelée tous les 6 mois.

Adresses Mails utiles

Réclamation : contact@mupras.com
Prise en charge : pec@mupras.com
Adhésion et changement de statut : adhesion@mupras.com

MUPRAS garantit le respect de la loi n° 09-08 relative à la protection des personnes physiques à l'égard du traitement des données à caractère personnel.

MUPRAS : Centre Allal Ben Abdellah - 6ème Etage Angle Rue Mohamed Fakir et Rue Allal Ben Abdellah - Quartier de l'Horloge Casablanca 20000 - Tél. : 05 22 20 45 45 (LG) - Fax : 05 22 22 78 18 - www.mupras.com



Déclaration de Maladie

N° P19- 064391

☐ Maladie ☐ Dentaire ☐ Optique ☒ Autres

Cadre réservé à l'adhérent(e)

Matricule : 2085 Société : Retraitee
☐ Actif ☐ Pensionné(e) ☒ Autre : Retraitee
Nom & Prénom : EL MOUFLIH Saadia
Date de naissance : 02-07-1953
Adresse : 18 Res. EZZAHRA - Ali Isderazak
Tél. : Total des frais engagés : Dhs

Cadre réservé au Médecin

Dr Nadia ABED GARBIN
Médecine Générale
51, Rue Nablousse, RDC 1 - Casablanca
IF:15221453 - ICE:001865010000049
Tél:0522 98 80 86-Gsm:0661 40 53 27
Date de consultation : 15 MARS 2021
Nom et prénom du malade : EL Mouflich Saadia Age:
Lien de parenté : ☐ Lui-même ☐ Conjoint ☐ Enfant
Nature de la maladie : Genarthrose - Dorsalgie lombaire
En cas d'accident préciser les causes et circonstances :
Dans le cas où la maladie aurait un caractère confidentiel, communiquer les renseignements sous pli confidentiel à l'attention du médecin conseil de la Mutuelle.

J'atteste sur l'honneur l'exactitude des renseignements portés sur la présente déclaration. Je déclare avoir pris connaissance de la clause relative à la protection des données personnelles.

Fait à : Casablanca Le : 15/03/2021

Signature de l'adhérent(e) :

VOLET ADHERENT

Déclaration de maladie N° P19-064391

Remplissez ce volet, découpez le et conservez le.
Il sera nécessaire de le présenter pour toute réclamation ultérieure.

Coupon à conserver par l'adhérent(e).

Matricule :
Nom de l'adhérent(e) :
Total des frais engagés :
Date de dépôt :

RELEVÉ DES FRAIS ET HONORAIRES

Dates des Actes	Natures des Actes	Nombre et Coefficient	Montant détaillé des Honoraires	Cachet et signature du Médecin attestant le Paiement des Actes
15 MARS 2021		1	20,00	Dr Nadia ABED-GARBIN Médecine Générale 51, Rue Nabliouss, RDC 1 - Casablanca Tél: 0522 1453 - ICE: 001865010000049 Tél: 0522 08 80 85 - 06 61 14 53 27 091192286

EXECUTION DES ORDONNANCES

Cachet du Pharmacien ou du Fournisseur	Date	Montant de la Facture

ANALYSES - RADIOGRAPHIES

Cachet et signature du Laboratoire et du Radiologue	Date	Désignation des Coefficients	Montant des Honoraires
Dr Zouhair Dr Lamiou RADIOLOGIE ANATOMIQUE 111, Bd Anoual - Tél. 0522 88 02 33 - Casablanca	15/3/2021	8500H	8500H

AUXILIAIRES MEDICAUX

Cachet et signature du Praticien	Date des Soins	Nombre				Montant détaillé des Honoraires
		A M	P C	I M	I V	

VOLET ADHERENT

* Il est entendu que le règlement est conditionné par la fourniture de tous les justificatifs exigés par la Mutuelle.

RELEVÉ DES FRAIS ET HONORAIRES

Le praticien est prié de préciser la dent traitée, l'acte pratiqué en indiquant la nature des soins.

Important :

Veuillez joindre les radiographies en cas de prothèses ou de traitement canalaires, ainsi que le bilan de

SOINS DENTAIRES	Dents Traitées	Nature des Soins	Coefficient	
				COEFFICIENT DES TRAVAUX
				MONTANTS DES SOINS
				DEBUT D'EXECUTION
				FIN D'EXECUTION
O.D.F PROTHESES DENTAIRES	DETERMINATION DU COEFFICIENT MASTICATOIRE <div style="display: flex; justify-content: space-between;"> <div> H 25533412 00000000 D 00000000 35533411 </div> <div> 21433552 00000000 G 00000000 11433553 B </div> </div> <p>[Création, remont, adjonction] Fonctionnel, Thérapeutique, nécessaire à la profession</p>			COEFFICIENT DES TRAVAUX
				MONTANTS DES SOINS
				DATE DU DEVIS
				DATE DE L'EXECUTION

VISA ET CACHET DU PRATICIEN ATTESTANT LE DEVIS

VISA ET CACHET DU PRATICIEN ATTESTANT L'EXECUTION

Médecine Générale
Diplômée de l'université
de Grendé
Ex médecin interne
du CHU de Grenade

Dr Nadia Abed-Garbin

El moujib
Sadia

ORDONNANCE

Le: **15 MARS 2021**

Pronostic de guérison



Dr Nadia ABED-GARBIN
Médecine Générale
51, Rue Nablousse, RDC 1 - Casablanca
IF: 15221453 - ICE: 001865010000049
Tél: 0522 98 80 86 - Gsm: 0661 40 53 27

51, Rue Nablousse RDC 1, Maârif extension
Tél.: 05 22 98 80 86 : 06 61 40 53 27
Email : drnadiaabed@gmail.com

Dr Chakib BENNANI-SMIREs | Dr Hassan ZEGHARI | Dr Mohamed HAMDOUCH
 Dr Abdelaziz ZOUAOUI | Dr Fatiha DADI-BENMOUSSA | Dr Nazha LAHLOU

CASABLANCA , LE 15/03/2021

FACTURE

N° Admission : 21003329 N° Facture : 21003258 Date facturation : 15/03/2021

Nom et prénom du patient : SAADIA EL MOUFLIH

Convention : PAYANT

PRESTATIONS	Nombre	Prix unitaire	Montant
OSTEODENSITOMETIE	1.00	850.00	850.00
		Sous-Total	850.00

Arrêtée la présente facture à la somme de :

Huit cent cinquante dirhams

Total : 850.00

Immatriculation :

N° prise en charge :

Notre compte bancaire :



RADIOLOGIE ANOUAL 111

111 Bd Anoual-Quartier des Hopitaux Casablanca

Tél:022 86 09 99/89/79 Fax:022 86 08 93

Patient : EL MCARISH SAEIDA
Date de naissance : 02/07/1953 57.7 ans
Taille / Poids : 153.0 cm / 68.0 kg
Sexe / Ethnie : Femme / Blanc

ID de l'installation :
Médecin Prescripteur :
Mesuré : 15/03/2021 15:30:33 (11.40)
Analyse : 15/03/2021 15:30:35 (11.40)

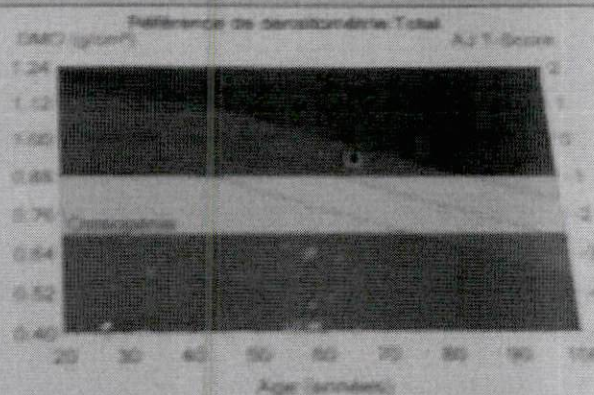
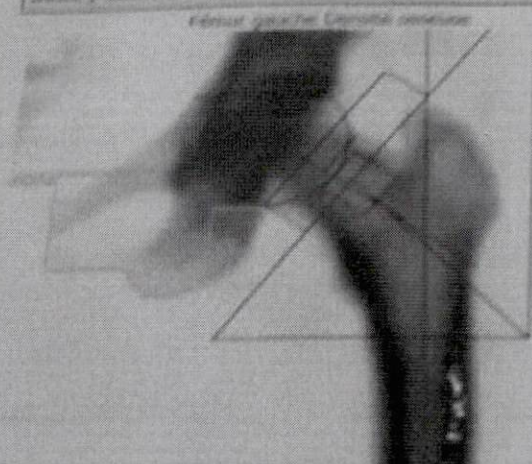

Région	DMO (g/cm ²)	Adulte-Jeune T-Score	Age
Total	0.506	-3.6	

Comparaison de longueurs d'axes de branches (mm)

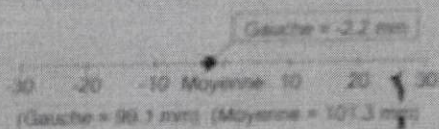

Commentaires :

Image non diagnostique

Imprimé : 15/03/2021 15:30:34 (11.40) 76:1.50:153.04:3.9 8.00:-1.00

10x1.20 19.5:4Gras=40.1%

0:0.00 0.00:0.00

Angle du col (degré)= 55

Nom de fichier : spnDq38ca.nbx

Dose de balayage : Standard 20.0 µGy

- 1- Statistiquement, 98% des balayages réalisés sont à ± 0.25 (à 0.25 gauche Total)
- 2- EU (âges 20-40) Femme Population de référence (x100)
- 3- Ajusté pour l'Age, le Poids (femmes 25-100 kg), l'ethnie
- 4- La DMO normalisée pour Total est 0.75 g/cm²
- 5- Organisation Mondiale de la Santé - Définition de l'ostéoporose : femmes blanches : normal = T-Score supérieur ou égal à -1.0 ; compris entre -1.0 et -2.5 SD ; ostéoporose = T-Score inférieur à -2.5 SD. Les définitions de l'OMS ne s'appliquent que si le T-Score est défini à partir de données de jeunes femmes blanches en bonne santé.

1111 Red Arrow - Question: does Magnesium Catalyze? A
1-800-225-8866 ext. 922, 923, 924 Fax: 313-886-9225

[illegible][illegible][illegible]

1. Identify the main idea of the passage.
2. What is the author's purpose in writing this?
3. What are the main points of the passage?
4. What are the author's conclusions?
5. What are the author's recommendations?

RADIOLOGIE ANOUAL 111 111 Bd Anoual-Quartier des Hopitaux Casablanca Tél.022 86 09 99/89/79 Fax:022 86 08 93

Patient : EL MOUFLIH SAADIA
 Date de naissance : 02/02/1953 67.7 ans
 Taille / Poids : 153.0 cm 68.0 kg
 Sexe / Ethnie : Femme Blanc

ID de l'installation :
 Médecin Prescripteur : 15/03/2021 15:28:31 (11.40)
 Mesuré : 15/03/2021 15:28:31 (11.40)
 Analysé :

Avant-bras Gauche Densité osseuse

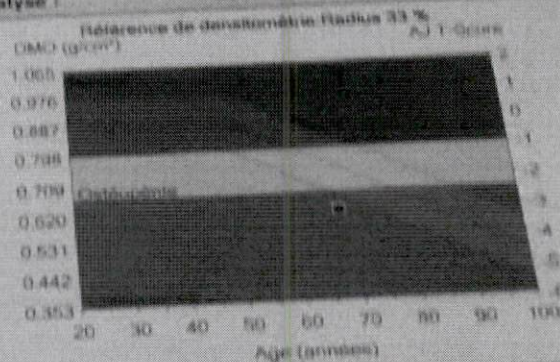
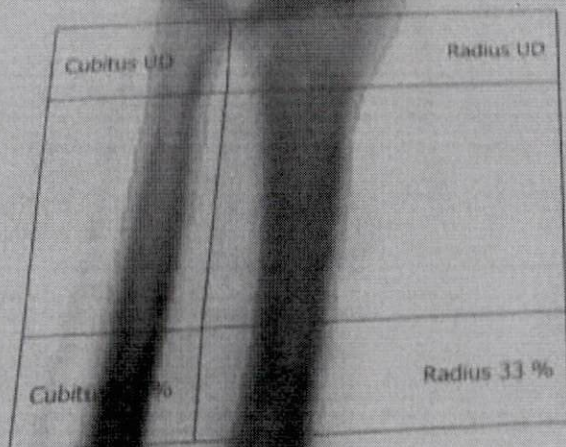

Région	DMO ¹ (g/cm²)	Adulte-Jeune ² T-Score	Age-Egal ¹ Z-Score
Radius 33 %	0.513	-3.1	-1.5

Commentaires :

Image non diagnostique

Imprimé : 15/03/2021 15:31:35 (11.40)76:0.05:38.26:15.7 0.00:1.00

60x1.20 S.8:%Gras=50.2%

00:0.00 0.00:0.00

Longueur de l'avant-bras : 24.1 cm

Nom de fichier : spn0qg38ca.ntx

Mode de balayage : Standard 3.0 µGy

- 1 - Statistiquement, 68% des balayages répétés sont à <10% (4 à 6.020 g/cm² Gauche Radius 33 %)
- 2 - EU (âges 20-40) Avant-bras Population de référence (v110)
- 3 - Ajusté pour l'Age, l'ethnie
- 9 - Calibration Lunar utilisée
- 11 - Organisation Mondiale de la Santé - Définition de l'ostéoporose et de l'ostéopénie chez les femmes blanches : normal = T-Score supérieur ou égal à -1.0 SD ; compris entre -1.0 et -2.5 SD ; ostéopénie = T-Score inférieur ou égal à -2.5 SD ; l'ostéoporose = T-Score inférieur ou égal à -2.5 SD ; les définitions de l'OMS ne s'appliquent que si le T-Score est défini à partir de données de jeunes femmes blanches en bonne santé.

RADIOLOGIE ANOUAL 111111 Bd Anoual-Quartier des Hopitaux Casablanca
Tel: 022 86 09 99/89/79 Fax: 022 86 08 93

Rapport de DMO DXA : lundi 15 mars 2021

Nom :	EL MOUFLIH SAADIA	Date de naissance:	02/07/1953	Taille:	153.0 cm
ID Patient :	F-21-03-0582-068	Date d'examen :	15/03/2021	Poids:	68.0 kg
Sexe :	Femme				

Site	Region	Measured Date	Measured Age	OMS Classification	Young Adult T-score	BSID
Rachis AP	L1-L4	15/03/2021	67.7	Normal	-0.6	1.114 g/cm ³
Fémur gauche	Total	15/03/2021	67.7	Normal	-0.6	0.930 g/cm ³
Av.-bras Gauche	Radius 33 %	15/03/2021	67.7	Osteopenie	-3.1	0.613 g/cm ³

CONCLUSION:

La DMO mesurée au Rachis AP L1-L4 est 1.114 g/cm³ avec un T-score de -0.6. Ces valeurs sont considérées comme normales selon les critères de l'Organisation Mondiale de la Santé (OMS).

La DMO mesurée au Fémur Total est 0.930 g/cm³ avec un T-score de -0.6. Ces valeurs sont considérées comme normales selon les critères de l'Organisation Mondiale de la Santé (OMS).

La DMO mesurée à l'Avant-bras Radius 33 % est 0.613 g/cm³ avec un T-score de -3.1. Ces valeurs traduisent une ostéoporose selon les critères de l'Organisation Mondiale de la Santé (OMS).

DR. H. FARAJ

Définition de l'ostéoporose selon l'Organisation Mondiale de la Santé**(OMS)**

Normal	T-score supérieur à -1DS
Ostéopenie	T-score entre à -1 et -2,5DS
Ostéoporose	T-score inférieur à -2,5

RADIOLOGIE ANNUAL 111

111 Rd Annual-Quarter des Hogmaux Capshlanca
141 111 86 03 03/04/79 Fax 022 86 06 33

Dr de Radiologie

Adresse: Radiologie

Reçu:

Analysé:

01/01/2021

01/01/2021

01/01/2021

Différence de densité (g/cm³)

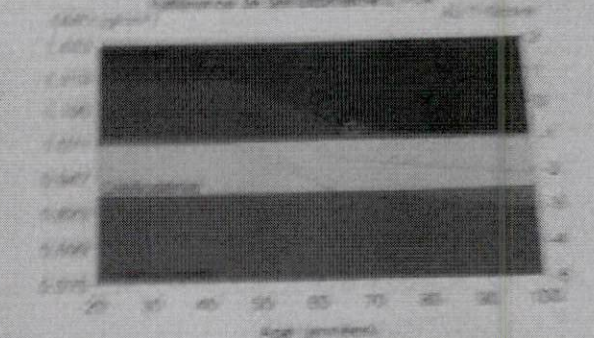

Région	TCMS (g/cm ³)	Adulte-Jeune T-Score	Age-Égal T-Score
111	0.114	-0.6	0.1

- Statistiquement, 68% des balayages répétés sont à ± 0.025 (à 0.025 g/cm³ pour l'axe AP 111-14).
- EU (âges 20-40) l'axe AP Population de référence (x100).
- Ajusté pour l'Age, le Poids (femmes 25-100 kg), l'ethnie.
- Organisation Mondiale de la Santé - Définition de l'ostéoporose et de l'ostéopénie pour les femmes blanches : normal = T-Score supérieur ou égal à -1.0 SD ; ostéopénie = T-Score compris entre -1.0 et -2.5 SD ; ostéoporose = T-Score inférieur ou égal à -2.5 SD (les définitions de TCMS ne s'appliquent que si le T-Score est défini à partir d'une base de données de jeunes femmes blanches en bonne santé).

11 (11.40)75.150-151.04/3.0 0.00/1.00

milieu 20.0 pfr