

RECOMMANDATIONS IMPORTANTES A LIRE POUR

ACTIVER LES REMBOURSEMENTS ET EVITER LES REJETS

Conditions générales :

Le cadre réservé à l'adhérent doit être dûment renseigné.

Le cadre réservé au médecin doit être renseigné par le praticien lui-même notamment la nature de la maladie.

La validité de la feuille de soins est limitée à 3 mois à compter de la première consultation.

L'entente préalable est exigée pour toute hospitalisation médicale, chirurgicale, soins dentaires spéciaux, extractions multiples, parodontie orthodontie, prothèses dentaires, prothèses auditives ou orthopédiques ainsi que pour tous les actes effectués en série.

En cas d'accident, une déclaration précisant les causes et circonstances de l'accident est à joindre à la feuille de soins.

Pharmacie :

Les vignettes des médicaments doivent être obligatoirement jointes aux ordonnances.

Pour les médicaments sans vignettes une facture de la pharmacie doit être jointe.

Biologie et Biologie :

La facture ainsi qu'une copie des résultats des analyses ou du compte rendu (sous pli confidentiel) doivent être jointes à l'ordonnance médicale pour toute demande de remboursement.

Un pli confidentiel du médecin prescripteur des analyses ou radios peut être demandé par le médecin conseil de la mutuelle.

Optique :

L'ordonnance du médecin prescripteur et la facture de l'opticien sont à joindre à la feuille de soins.

Rééducation :

L'entente préalable renseignée par le médecin prescripteur est exigée avant le début des séances de rééducations.

Pour le remboursement, la facture et le calendrier des séances effectuées sont à joindre à la feuille de soins.

Dentaire :

En cas de prothèses ou de traitement canaux, l'accord préalable renseigné sur la feuille de soins est obligatoire avant le début de traitement.

La facture doit être jointe à la feuille de soins pour toute demande de remboursement.

La radio-après soins est obligatoire en cas de prothèses ou de traitement canaux.

Maladie et Affection Longue Durée ALD et ALC :

La déclaration de maladie chronique doit être renseignée par le médecin prescripteur et renouvelée tous les 6 mois.

Adresses Mails utiles

Réclamation : contact@mupras.com

Prise en charge : pec@mupras.com

Adhésion et changement de statut : adhesion@mupras.com

MUPRAS garantit le respect de la loi n° 09-08 relative à la protection des personnes physiques à l'égard du traitement des données à caractère personnel.

MUPRAS : Centre Allal Ben Abdellah - 6ème Etage Angle Rue Mohamed Fakir et Rue Allal Ben Abdellah - Quartier de l'Horloge Casablanca 20000 - Tél. : 05 22 20 45 45 (LG) - Fax : 05 22 22 78 18 - www.mupras.com



Déclaration de Maladie

N° P19- 044577

☐ Maladie ☐ Dentaire ☐ Optique ☒ 70093 ☐ Autres

Cadre réservé à l'adhérent (e)

Matricule : 8314 Société : RAM

☐ Actif ☐ Pensionné(e) ☒ Autre : RETRAITE

Nom & Prénom : BETTAH ABDELJABAR

Date de naissance : 01-01-1968

Adresse :

Tél. : 06 61 31 1632 Total des frais engagés : 1597 DH Dhs

Cadre réservé au Médecin

Cachet du médecin :

Dr. HAFDI Noureddine
Cardiologue
445, Résidence Ryad Abdelmoumen
Bd. Abdelmoumen - Casablanca
Tél : 0522 86 36 87

Date de consultation : 10/02/2021

Nom et prénom du malade : BETTAH Abdeljabar Age :

Lien de parenté : ☐ Lui-même ☐ Conjoint ☐ Enfant

Nature de la maladie : palpitations

En cas d'accident préciser les causes et circonstances :

Dans le cas où la maladie aurait un caractère confidentiel, communiquer les renseignements sous pli confidentiel à l'attention du médecin conseil de la Mutuelle.

J'atteste sur l'honneur l'exactitude des renseignements portés sur la présente déclaration. Je déclare avoir pris connaissance de la clause relative à la protection des données personnelles.

Fait à : 07 MAI 2021 Le : / /

Signature de l'adhérent(e) : ACCUEIL

RELEVÉ DES FRAIS ET HONORAIRES

Dates des Actes	Natures des Actes	Nombre et Coefficient	Montant détaillé des Honoraires	Cachet et signature du Médecin attestant le Paiement des Actes
10/2/21	ECC AC	K16	300 DH	Dr. HAFDI Noureddine Cardiologue 445, Résidence Abdou Moumen Bd. Abdelmoumen - Casablanca Tél: 0522.86.36.87

EXECUTION DES ORDONNANCES

Cachet du Pharmacien ou du Fournisseur	Date	Montant de la Facture
PHARMACIE El Anassir Mosquée Moussa Lot Naouas Casablanca - 202 29 59	10/2/21	297,00
		INRE 0920/88839

ANALYSES - RADIOGRAPHIES

Cachet et signature du Laboratoire et du Radiologue	Date	Désignation des Coefficients	Montant des Honoraires
Dr. HAFDI Noureddine Cardiologue 445, Résidence Abdou Moumen Bd. Abdelmoumen - Casablanca Tél: 0522.86.36.87	10/2/21	Echodoppler coloré	2000 DH
		nd	

AUXILIAIRES MEDICAUX

Cachet et signature du Praticien	Date des Soins	Nombre				Montant détaillé des Honoraires
		AM	PC	IM	IV	

RELEVÉ DES FRAIS ET HONORAIRES

Le praticien est prié de préciser la dent traitée, l'acte pratiqué en indiquant la nature des soins.

Important :

Veillez joindre les radiographies en cas de prothèses ou de traitement canaux, ainsi que le bilan de

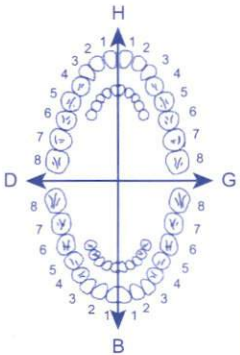
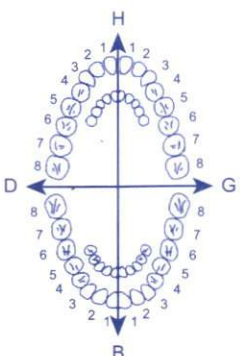
SOINS DENTAIRES	Dents Traitées	Nature des Soins	Coefficient															
				COEFFICIENT DES TRAVAUX														
				MONTANTS DES SOINS														
				DEBUT D'EXECUTION														
				FIN D'EXECUTION														
O.D.F PROTHESES DENTAIRES	DETERMINATION DU CCEFFICIENT MASTICATOIRE																	
	<table border="1"> <tr> <td>H</td> <td>G</td> </tr> <tr> <td>25533412</td> <td>21433552</td> </tr> <tr> <td>00000000</td> <td>00000000</td> </tr> <tr> <td>D</td> <td></td> </tr> <tr> <td>00000000</td> <td>00000000</td> </tr> <tr> <td>35533411</td> <td>11433553</td> </tr> <tr> <td>B</td> <td></td> </tr> </table>		H	G	25533412	21433552	00000000	00000000	D		00000000	00000000	35533411	11433553	B			COEFFICIENT DES TRAVAUX
	H	G																
	25533412	21433552																
	00000000	00000000																
	D																	
	00000000	00000000																
	35533411	11433553																
	B																	
				MONTANTS DES SOINS														
	(Création, remont, adjonction) Fonctionnel, Thérapeutique, nécessaire à la profession			DATE DU DEVIS														
			DATE DE L'EXECUTION															

VISA ET CACHET DU PRATICIEN ATTESTANT LE DEVIS

VISA ET CACHET DU PRATICIEN ATTESTANT L'EXEC

Dr Hafdi Nouredine

Cardiologie- Angiologie
Maladies du coeur et des vaisseaux

- Ancien attaché au service de cardiologie au CHU IBN ROCHD
- EX Medecin Directeur du CHP MY YOUSSEF
- EX Medecin Directeur du CHP EL HASSANY
- EX Medecin Directeur du CHP SIDI OTHMANE
- consultation et exploration Cardio-vasculaire



الدكتور حفطي نور الدين

إختصاصي امراض القلب و الشرايين

- ملحق سابق بقسم امراض القلب بالمستشفى الجامعي ابن رشد
- طبيب مدير سابق لمستشفى مولاي يوسف
- طبيب مدير سابق لمستشفى الحسنى
- طبيب مدير سابق لمستشفى سيدي عثمان
- تشخيص و استكشاف امراض القلب و الشرايين

Casablanca, le

10/08/21

BETTAH
Ahdeljabar

Relaxium 375

Agel / 10 son

3 x 99,00

= 297,00

PHARMACIE
Des Docteurs
El ALAÏEN
Mosquée Nanoussi Lot Naciri
Casablanca - 0622 29 26 00

Dr HAFDI Nouredine
Bd. Abdelmoumen
Casablanca

445,

Bd. Abdelmoumen

Tél : 0522.86.36.87

3 mois

Relaxium®

B6

375 mg



1 gélule par jour

COMPLEXE RELAXANT

100 % magnésium
vitamine B₆

LOT: 200402
DLUO: 11/2023
99,00DH



146-147 Zl. Tit Mellil - Casablanca

Laboratoires Deva Pharmaceutique
J.OUAJDI Pharmacien Responsable

VOIE ORALE
30 GÉLULES

Relaxium[®]

B6

375 mg



1 gélule par jour

COMPLEXE RELAXANT

100 % magnésium
vitamine B₆

LOT: 200402
DLUO: 11/2023
99,00DH



146-147 Zl. Tit Mellil - Casablanca

Laboratoires Deva Pharmaceutique
J.OUAJDI Pharmacien Responsable

VOIE ORALE
30 GÉLULES

Relaxium[®]

B6

375 mg



1 gélule par jour

COMPLEXE RELAXANT

100 % magnésium
vitamine B₆

LOT: 200402
DLUO: 11/2023
99,00DH



146-147 Zl. Tit Mellil - Casablanca

Laboratoires Deva Pharmaceutique
J.OUAJDI Pharmacien Responsable

VOIE ORALE
30 GÉLULES

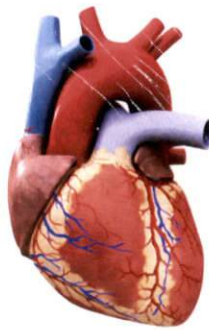

-Ancien attaché au service de cardiologie
au CHU IBN ROCHD
-EX Medecin Directeur du CHP MY YOUSSEF
-EX Medecin Directeur du CHP EL HASSANY
-EX Medecin Directeur du CHP SIDI OTHMANE
-consultation et exploration Cardio-vasculaire

- ملحق سابق بقسم امراض القلب
بالمستشفى الجامعي ابن رشد
- طبيب مدير سابق لمستشفى مولاي يوسف
- طبيب مدير سابق لمستشفى الحسن
- طبيب مدير سابق لمستشفى سيدي عثمان
- تشخيص و استكشاف امراض القلب و الشرايين

Casablanca, le 10/02/2021

Casablanca , le.....

Nom du patient : Mr BETTAH ABDELJABAR

COMPTE RENDU D'ECHOCARDIOGRAPHIE TRANSTHORACIQUE

En mode bidimensionnel

- ° Les valves mitrale, aortique, pulmonaire et tricuspide sont de structure et de cinétique normales.
- ° Le ventricule gauche est de contractilité globale et segmentaire normale, FE à 71%.
- ° Les cavités droites ne sont pas dilatées.
- Les cavités gouche ne sont pas dilatées
- ° Il n'y a pas de défaut au niveau du septum inter-auriculaire.
- ° Il n'y a pas de thrombose intra cavitaire
- Décollement péricardique minime.

Au Doppler :

- ° Il n'y a pas d'hypertension artérielle pulmonaire.
- ° Le flux mitral est normal
- Flux aortique normale
- PR VG normale

Conclusion :

Echo cardiographie normale FE à 71%.

Dr. HAFDI Nouredine
Cardiologue
445, Résidence Ryad Abdelmoumen
Bd. Abdelmoumen - Casablanca
Tél : 0522.86.36.87

CASABLANCA LE : 10-02-2021

NOTE D'HONORAIRES

Le Docteur **HAFDI NOUREDDINE**

.....

A l'honneur de vous présenter ses meilleures salutations,
Et vous adresse selon l'usage sa note d'honoraires

Nom du patient	Montant
Mr BETTAH ABDELJABAR	
ECG + CS	300 DH
<i>ECHO DOPPLER CARDIAQUE</i>	1000 DH
TOTALE :	1300 DH

Soit la somme de **MILLE TROIS CENT** **DIRHAMS**

SIGNATURE :

Dr. HAFDI NOUREDDINE
Cardiologue
445, Résidence P. Abdelmoumen
Bd. Abdelmoumen - Casablanca
Tél : 0522.86.36.87

ECG

Dr HAFDI Noureddine

NOM: bettah abdeljabar ID : Genre : Homme Age : 53 DOB : 01-01-1968 Date Test: 10-02-2021 11:04
Case #: Investigation #: Médecin Référent: Dr HAFDI Noureddine

10mm/mV 25mm/s



Fréquence : 1000 Hz	Interval. PQ: 165 ms
Durée ECG: 11 s	Interval. QT : 437 ms
FC : 48 bpm	Interval. QTc : 390 ms
Durée P : 122 ms	Axe P : 69.6°
Durée QRS : 88 ms	Axe QRS : 19.5°
Durée T : 319 ms	Axe T : 8.2°

Suggestion :

Dr. HAFDI Noureddine
Cardiologue
445, Résidence Ryad, Casablanca
Bd. Abdelmoumouh
Tel: 0522863687

Signature Médecin:

Filtre Principal: On Filtre ADS: On