

RECOMMANDATIONS IMPORTANTES A LIRE POUR ACTIVER LES REMBOURSEMENTS ET EVITER LES REJETS

Conditions générales :

- Le cadre réservé à l'adhérent doit être dûment renseigné.
- Le cadre réservé au médecin doit être renseigné par le praticien lui-même notamment la nature de la maladie.
- La validité de la feuille de soins est limitée à 3 mois à compter de la première consultation.
- L'entente préalable est exigée pour toute hospitalisation médicale, chirurgicale, soins dentaires spéciaux, extractions multiples, parodontie orthodontie, prothèses dentaires, prothèses auditives ou orthopédiques ainsi que pour tous les actes effectués en série.
- En cas d'accident, une déclaration précisant les causes et circonstances de l'accident est à joindre à la feuille de soins.

Pharmacie :

- Les vignettes des médicaments doivent être obligatoirement jointes aux ordonnances.
- Pour les médicaments sans vignettes une facture de la pharmacie doit être jointe.

Radiologie et Biologie :

- La facture ainsi qu'une copie des résultats des analyses ou du compte rendu (sous pli confidentiel) doivent être jointes à l'ordonnance médicale pour toute demande de remboursement.
- Un pli confidentiel du médecin prescripteur des analyses ou radios peut être demandé par le médecin conseil de la mutuelle.

Optique :

- L'ordonnance du médecin prescripteur et la facture de l'opticien sont à joindre à la feuille de soins.

Rééducation :

- L'entente préalable renseignée par le médecin prescripteur est exigée avant le début des séances de rééducations.
- Pour le remboursement, la facture et le calendrier des séances effectuées sont à joindre à la feuille de soins.

Dentaire :

- En cas de prothèses ou de traitement canaux, l'accord préalable renseigné sur la feuille de soins est obligatoire avant le début de traitement.
- La facture doit être jointe à la feuille de soins pour toute demande de remboursement.
- La radio-après soins est obligatoire en cas de prothèses ou de traitement canaux.

Maladie et Affection Longue Durée ALD et ALC :

- La déclaration de maladie chronique doit être renseignée par le médecin prescripteur et renouvelée tous les 6 mois.

Adresses Mails utiles

- Réclamation : contact@mupras.com
- Prise en charge : pec@mupras.com
- Adhésion et changement de statut : adhesion@mupras.com

La MUPRAS garantit le respect de la loi n° 09-08 relative à la protection des personnes physiques à l'égard du traitement des données à caractère personnel.

MUPRAS : Centre Allal Ben Abdellah - 6ème Etage Angie Rue Mohamed Fakir et Rue Allal Ben Abdellah - Quartier de l'Horloge Casablanca 20000 - Tél. : 05 22 20 45 45 (L.G.) - Fax : 05 22 22 78 18 - www.mupras.com



MUPRAS
Mutuelle de Prévoyance
& d'Actions Sociales
de Royal Air Maroc

Déclaration de Maladie

N° W19-424005

70366

☒ Maladie

☐ Dentaire

☐ Optique

☐ Autres

Cadre réservé à l'adhérent (e)

Matricule :

Société :

☐ Actif

☒ Pensionné(e)

☐ Autre :

Nom & Prénom :

Date de naissance :

Adresse :

Tél. :

Total des frais engagés :

Dhs

Cadre réservé au Médecin

Cachet du médecin :

Date de consultation :

Nom et prénom du malade :

Lien de parenté :

☐ Lui-même

☐ Conjoint

☐ Enfant

Nature de la maladie :

En cas d'accident préciser les causes et circonstances :

Dans le cas où la maladie aurait un caractère confidentiel, communiquer les renseignements sous pli confidentiel à l'attention du médecin conseil de la Mutuelle.

J'atteste sur l'honneur l'exactitude des renseignements portés sur la présente déclaration. Je déclare avoir pris connaissance de la clause relative à la protection des données personnelles.

Fait à :

Le :

Signature de l'adhérent(e) :

[Signature]



RELEVÉ DES FRAIS ET HONORAIRES				
Dates des Actes	Natures des Actes	Nombre et Coefficient	Montant détaillé des Honoraires	Cachet et signature du Médecin attestant le Paiement des Actes
13-4-21	C35 + G2	350 AM		INP : 10911172033
13-4-21	G2 + G2	1000 AM		

EXECUTION DES ORDONNANCES		
Cachet du Pharmacien ou du Fournisseur	Date	Montant de la Facture
Pharmacie Dr. Ahmed KADIRI Rue Plateau Lycée Al Wahda Cité Plateau Lycée Al Wahda Tél : 022.99.43.95 - Casa	13-4-20	3412,35

ANALYSES - RADIOGRAPHIES			
Cachet et signature du Laboratoire et du Radiologue	Date	Désignation des Coefficients	Montant des Honoraires
CENTRE D'ECOLOGIE DE CASABLANCA Dr. Hicham OUA77 Bordj Bouhassoune 94984 BZ Tél : 05 22 27 48 96 ou 05 22 27 49 13	14-04-21	B3850	1204,50

AUXILIAIRES MEDICAUX						
Cachet et signature du Particien	Date des Soins	Nombre				Montant détaillé des Honoraires
		AM	PC	IM	IV	

RELEVÉ DES FRAIS ET HONORAIRES																								
Le praticien est prié de préciser la dent traitée, l'acte pratiqué en indiquant la nature des soins.																								
Important : Veuillez joindre les radiographies en cas de prothèses ou de traitement canaux, ainsi que le bilan de l'ODF.																								
SOINS DENTAIRES	Dents Traitées	Nature des Soins	Coefficient	INP : [] [] [] [] [] [] [] [] [] []																				
				COEFFICIENT DES TRAVAUX []																				
				MONTANTS DES SOINS []																				
				DEBUT D'EXECUTION []																				
				FIN D'EXECUTION []																				
O.D.F. PROTHESES DENTAIRES	DETERMINATION DU COEFFICIENT MASTICATOIRE																							
	<table border="1"> <tr> <td>H</td> <td></td> <td></td> </tr> <tr> <td>25533412</td> <td>21433552</td> <td></td> </tr> <tr> <td>00000000</td> <td>00000000</td> <td></td> </tr> <tr> <td>D</td> <td></td> <td>G</td> </tr> <tr> <td>00000000</td> <td>00000000</td> <td></td> </tr> <tr> <td>35533411</td> <td>11433553</td> <td></td> </tr> <tr> <td>B</td> <td></td> <td></td> </tr> </table>		H			25533412	21433552		00000000	00000000		D		G	00000000	00000000		35533411	11433553		B			COEFFICIENT DES TRAVAUX []
	H																							
	25533412	21433552																						
	00000000	00000000																						
	D		G																					
	00000000	00000000																						
	35533411	11433553																						
	B																							
	[Création, remont, adjonction] Fonctionnel, Thérapeutique, nécessaire à la profession		MONTANTS DES SOINS []																					
			DATE DU DEVIS []																					
		DATE DE L'EXECUTION []																						

VISA ET CACHET DU PRATICIEN ATTESTANT LE DEVIS

VISA ET CACHET DU PRATICIEN ATTESTANT L'EXECUTION

Dr. Azzeddine TAHIRI JOUTEY

Spécialiste des Maladies du Cœur et des Vaisseaux

Professeur de Cardiologie de la Faculté DE Médecine

et de la Pharmacie de Casablanca

Ex Chef du Service de Cardiologie au C.H.U

Ibn Rochd de Casablanca



الدكتور عز الدين طاهري جوطي

اختصاصي في أمراض القلب و الشرايين

أستاذ التعليم العالي لكلية الطب و الصيدلة

بالدار البيضاء

رئيس قسم أمراض القلب سابقا بالمركز

الإستشفائي الجامعي ابن رشد

Casablanca, Le 21-03-2021 في الدار البيضاء

PPV: 49,60 GH
LOT: 219J26
EXP: 10/2023

M^{re} Belghite Moudi m'h u

39,30

AS
10/2023
100

14/1

153,00 x 7

AS
100

14/1

153,00

35,70 x 4

AS
100

12/1/50

113,50 x 6

AS
100

14 x 2

153,00

128,00 x 8

AS
100

14/1

153,00

57,80 x 2
49,60

AS
100

14/1

153,00

PHARMACIE ZYMA
27, Rue Ahmed KADMIRI
Cité Plateau Lycée Al Waha
Tél : 022.99.43.95 - Casa

Docteur Azzeddine
Maladies du Cœur
55 Boulevard
Tél.: 022.20.71.61

153,00

3412,30

153,00

153,00

55, Bd.Zerkouni , App. 9 - Casablanca - الدار البيضاء - شارع الزرقطوبي شقة 9

الهاتف : 05.22.20.71.61 - المحمول : 06.63.07.98.40 - GSM : 05.22.20.71.61 - Tél.: 05.22.20.71.61

MXGS0054



6 118001 130023
HYPERIUM 1 mg · ○
Boite de 30 comprimés
PPV : 113,50 DH
Servier Maroc - Casablanca

MXGS0054



6 118001 130023
HYPERIUM 1 mg · ○
Boite de 30 comprimés
PPV : 113,50 DH
Servier Maroc - Casablanca

MXGS0054



6 118001 130023
HYPERIUM 1 mg · ○
Boite de 30 comprimés
PPV : 113,50 DH
Servier Maroc - Casablanca

MXGS0054



6 118001 130023
HYPERIUM 1 mg · ○
Boite de 30 comprimés
PPV : 113,50 DH
Servier Maroc - Casablanca

MXGS0054



6 118001 130023
HYPERIUM 1 mg · ○
Boite de 30 comprimés
PPV : 113,50 DH
Servier Maroc - Casablanca

LOT : 1090
PER : 07/22
PPV : 57,80 DH

LOT 201932
EXP 09 2023
PPV 128.00 DH

LOT : 1091
PER : 09/22
PPV : 57,80 DH

LOT: 1087
PER: 01/22
PPV: 57,80 DH



LOT : 1090
PER : 07/22
PPV : 57,80 DH

Chlorhydrate de lercar

LOT 201932
EXP 09 2023
PPV 128.00 DH



LOT : 20E021
PER: 06 2022
KARDEGIC 160MG
SACHETS B30
P.P.V : 35DH70
6 118001 081189

LOT : 1092
PER : 09/22
PPV : 57,80 DH

LOT : 20E013
PER: 11 2021
KARDEGIC 160MG
SACHETS B30
P.P.V : 35DH70
6 118001 081189

LOT 192334 1
EXP 10 2022
PPV 128.00
128,00

LOT : 1091
PER : 09/22
PPV : 57,80 DH

LOT 192334 1
EXP 10 2022
PPV 128.00
128,00

LOT : 20E020
PER: 06 2022
KARDEGIC 160MG
SACHETS B30
P.P.V : 35DH70
6 118001 081189

LOT : 20E014
PER: 11 2021
KARDEGIC 160MG
SACHETS B30
P.P.V : 35DH70
6 118001 081189

LOT 192334
EXP 10 2022
PPV 128.00
128,00

LOT : 20E015
PER: 11 2021
KARDEGIC 160MG
SACHETS B30
P.P.V : 35DH70
6 118001 081189

LOT 192334 1
EXP 10 2022
PPV 128.00
128,00

MXGS0064
6 118001 130023
HYPERIUM 1 mg
Boite de 30 comprimés
PPV : 113.50 DH
Servier Maroc - Casablanca

LOT 201932
EXP 09 2023
PPV 128.00 DH



LOT 201932
EXP 09 2023
PPV 128.00 DH

153,00

LOT: 1089
PER: 04/22
PPV: 57,80 DH

LOT N° :
UT. AV. :
P.P.V :
39,30

BILAN BIOLOGIQUE

Le :

13-6-21

Nom / Prénom :

A. Belghite

Age :

77

Sexe : M ☒ F ☐

1969

◆ Groupage sanguin

- ☐ Groupe
- ☐ Rhésus
- ☐ RAI
- ☐ Phénotype Rhésus
- ☐ Coombs Indirect
- ☐ Coombs direct

◆ Hématologie/infectiologie

- ☒ NFS
- ☒ Plaquette
- ☐ Electrophorèse de l'hémoglobine
- ☐ Réticulocytes
- ☐ VS
- ☐ CRP
- ☐ Procalcitonine

◆ Bilan d'hémostase

- ☐ TP
- ☐ INR
- ☐ TCK
- ☐ Fibrinogène
- ☐ D-Dimères

◆ Bilan lipidique

- ☐ Cholestérol total
- ☐ Cholestérol HDL
- ☐ Cholestérol LDL
- ☐ Triglycérides

◆ Bilan glycémique

- ☒ Glycémie à jeun
- ☐ Hyperglycémie provoquée
- ☒ Hémoglobine glyquée

◆ Bilan martial

- ☐ Fer sérique
- ☐ CTF
- ☒ Ferritine
- ☐ Transferrine

◆ Ionogramme sanguin

- ☒ Na+
- ☒ K+
- ☐ Cl-
- ☒ Calcium
- ☐ Réserve Alcaline
- ☐ Phosphore
- ☒ Magnésium
- ☐ Magnésium érythrocytaire
- ☐ Protéines
- ☒ Acide urique

◆ Ionogramme urinaire

- ☐ Diurèse
- ☐ Na+
- ☐ K+
- ☐ Cl-
- ☐ Calcium
- ☐ Phosphore
- ☐ Urée

◆ Fonction rénale

- ☒ Urée
- ☒ Créatinine
- ☐ Clairance de la créatinine
- ☐ Protéinurie des 24h

◆ Fonction hépatique et pancréatique

- ☒ ASAT
- ☒ ALAT
- ☐ Phosphatase alcaline
- ☒ Gamma GT
- ☐ Bilirubine libre et conjuguée
- ☐ 5' Nucléotidase
- ☐ Amylase
- ☐ Lipase
- ☐ Electrophorèse des protéines

◆ Examen des urines

- ☐ ECBU
- ☐ ATB gramme
- ☐ Test de grossesse

◆ Bilan hormonal

- ☐ Prolactine
- ☐ FSH
- ☐ Œstradiol
- ☐ βHCG
- ☐ T3
- ☐ T4
- ☐ TSH us

◆ Sérologie et immunologie

- ☐ VDRL
- ☐ TPHA
- ☐ Hépatite A
- ☐ Hépatite B:
 - ☐ Antigène Hbs
 - ☐ Antigène Hbe
 - ☐ Anticorps Anti Hbc
 - ☐ Anticorps Anti Hbs
 - ☐ Anticorps Anti Hbe
- ☐ Hépatite C
- ☐ ASLO

◆ Examen des selles

- ☐ Coprologie
- ☐ Parasitologie

◆ Divers

- ☐ PSA
- ☐ Phosphatase acide
- ☐ Vitamine D
- ☐ C-peptide
- ☐ Troponines
- ☐ Pro BNP

CENTRE DE BIOLOGIE DE CASABLANCA
Dr Hicham OUAZZANI TOUHAMI
Biologiste

394, Bd. Zerkouni - Casablanca
Tél: 05 22 27 48 96 - Fax: 05 22 27 49 13

Autres :

Docteur Azzaoui Tahar
Maladies du Cœur et des Vaisseaux
55 Boulevard Zerkouni
Tél.: 022.20.71.61

Dr. Azzeddine TAHIRI JOUTEY

Spécialiste des Maladies du Cœur et des Vaisseaux
Professeur de Cardiologie de la Faculté DE Médecine
et de la Pharmacie de Casablanca
Ex Chef du Service de Cardiologie au C.H.U
Ibn Rochd de Casablanca



الدكتور عز الدين طاهري جوتي

اختصاصي في أمراض القلب و الشرايين
أستاذ التعليم العالي لكلية الطب و الصيدلة
بالدار البيضاء
رئيس قسم أمراض القلب سابقا بالمركز
الإستشفائي الجامعي ابن رشد

ICE 0012367 19 0000 36

Casablanca, Le 13-6-25 في الدار البيضاء

Honnoris médicaux
de M^{re} Belghite ALBOU; M^{re} KAMEN

Echocardiographie duplex 1000M

50% MLE dans

Docteur Azzeddine TAHIRI JOUTEY
Maladies du Cœur et des Vaisseaux
55 Boulevard Zerktouni
Tél.: 022.20.71.61

CENTRE DE BIOLOGIE DE CASABLANCA

394, Boulevard Zerktouni – Résidence le Casablanca – Bourgogne – CASABLANCA
Tél : 0522 27 48 96 – Fax : 0522 27 49 13 – Patente : 35405458 – INP : 093001006
CNSS : 6369949 IF : 40110273 – ICE : 001699292000019

FACTURE N° : 210400602

Casablanca le 14-04-2021

Mr BELGHITI Mhamed

Date de l'examen : 14-04-2021

Récapitulatif des analyses

CN	Analyse	Val	Clefs
9105	Forfait traitement échantillon sanguin	E15	E
DEP50	Déplacement à 50dh	E50	E
0100	Acide urique	B30	B
0104	Calcium	B30	B
0111	Créatinine	B30	B
0118	Glycémie	B30	B
0119	Hémoglobine glycosylée	B100	B
0126	Magnésium plasmatique	B60	B
0131	Potassium	B30	B
0133	Sodium	B30	B
0135	Urée	B30	B
0141	Gamma glutamyl transférase (GGT)	B50	B
0146	Transaminases O (TGO)	B50	B
0147	Transaminases P (TGP)	B50	B
0154	Ferritine	B250	B
0216	Numération formule	B80	B

Total des B : 850

TOTAL DOSSIER : 1204.00 DH

Arrêtée la présente facture à la somme de : mille deux cent quatre dirhams .

CENTRE DE BIOLOGIE DE CASABLANCA
Dr. Hicham OUMAM
394, Bd. Zerktouni, Casablanca
Tél : 0522 27 48 96 - Fax : 0522 27 49 13

CENTRE DE BIOLOGIE DE CASABLANCA

394, Boulevard Zerktouni – Résidence le Casablanca – Bourgogne – CASABLANCA
Tél : 0522 27 48 96 – Fax : 0522 27 49 13 – Patente : 35405458 – INP : 093001006
CNSS : 6369949 IF : 40110273 – ICE : 001699292000019

FACTURE N° : 210400602

Casablanca le 14-04-2021

Mr BELGHITI Mhamed

Date de l'examen : 14-04-2021

Récapitulatif des analyses

CN	Analyse	Val	Clefs
9105	Forfait traitement échantillon sanguin	E15	E
DEP50	Déplacement à 50dh	E50	E
0100	Acide urique	B30	B
0104	Calcium	B30	B
0111	Créatinine	B30	B
0118	Glycémie	B30	B
0119	Hémoglobine glycosylée	B100	B
0126	Magnésium plasmatique	B60	B
0131	Potassium	B30	B
0133	Sodium	B30	B
0135	Urée	B30	B
0141	Gamma glutamyl transférase (GGT)	B50	B
0146	Transaminases O (TGO)	B50	B
0147	Transaminases P (TGP)	B50	B
0154	Ferritine	B250	B
0216	Numération formule	B80	B

Total des B : 850

TOTAL DOSSIER : 1204.00 DH

Arrêtée la présente facture à la somme de : mille deux cent quatre dirhams .

CENTRE DE BIOLOGIE DE CASABLANCA
Dr. Hichem OUMAM
394, Bd. Zerktouni - Casablanca
Tél : 0522 27 48 96 - Fax : 0522 27 49 13



CENTRE DE BIOLOGIE DE CASABLANCA

مختبر التحليلات الطبية
Laboratoire de Biologie Médicale

BIOCHIMIE - HEMATOLOGIE - BACTERIOLOGIE - VIROLOGIE - IMMUNOLOGIE - PARASITOLOGIE - MYCOLOGIE - P.M.A.



cofrac



ACCREDITATION N° 8-1177
Portées disponibles
sur www.cofrac.fr

Seuls les résultats identifiés
par le symbole [AC] sont couverts
par l'accréditation

د. هشام الوزاني التهامي

Dr. Hicham OUAZZANI TOUHAMI
Pharmacien Biologiste

Ancien interne et Attaché au C.H.U. de Montpellier
D.U. de Fertilité Humaine de la Faculté de Médecine
de Montpellier - D.U. d'Assurance Qualité de la Faculté
de Pharmacie Paris V

Dossier ouvert le : 14-04-2021
Prélevé le : 14-04-2021 à 09:50
Edité le : 14-04-2021

Mr BELGHITI Mhamed
Réf dossier: 21042896

Page N° : 1 / 5

Valeurs références

Antériorités

HEMATOCYTOLOGIE

HEMOGRAMME (Sysmex XN 550)

				08-01-2021
Hématies : [AC]	5.92	M/mm3	(4.08-5.60)	6.61
Hémoglobine : [AC]	13.60	g/dL	(12.90-16.70)	14.90
Hématocrite : [AC]	44.2	%	(38.0-49.0)	48.6
VGM : [AC]	74.7	fL	(83.0-97.0)	73.5
CCMH : [AC]	30.8	g/dL	(32.3-36.1)	30.7
TCMH : [AC]	23.0	pg	(27.8-33.9)	22.5
Leucocytes : [AC]	6 240	/Mm3	(3 800-10 000)	5 670
Polynucléaires Neutrophiles : [AC]	55.0	%		56.8
Soit: [AC]	3 432	/mm3	(1 600-5 900)	3 221
Polynucléaires Eosinophiles : [AC]	5.4	%		4.4
Soit: [AC]	337	/mm3	(30-500)	249
Polynucléaires Basophiles : [AC]	0.8	%		0.4
Soit: [AC]	50	/mm3	(0-90)	23
Lymphocytes : [AC]	29.5	%		26.6
Soit: [AC]	1 841	/mm3	(1 070-4 100)	1 508
Monocytes : [AC]	9.3	%		11.8
Soit: [AC]	580	/mm3	(230-710)	669
Plaquettes : [AC]	191 000	/Mm3	(140 000-385 000)	155 000

CENTRE DE BIOLOGIE DE CASABLANCA
Dr Hicham OUAZZANI TOUHAMI
Biologiste
394, Bd. Zerkouni - Casablanca
Tél: 05 22 27 96 - Fax: 05 22 27 49 13
Dr. Ouazzani

Prélèvement à domicile sur rendez-vous

394, Bd. Zerkouni - Resd. Le Casablanca - Bourgogne - 20040 Casablanca Tél.: 05 22.27.48.96 / 05 22.47.29.46 / 06 61.79.86.18 - Fax: 05 22.27.49.13
E-mail: labocbc@gmail.com - Site web: www.laboratoirecbc.com - INP: 093001006 - Patente: 35405458 - C.N.S.S.: 6368949 - IF: 40110273 - ICF: 00160002000010



CENTRE DE BIOLOGIE DE CASABLANCA

مختبر التحليلات الطبية
Laboratoire de Biologie Médicale

BIOCHIMIE - HEMATOLOGIE - BACTERIOLOGIE - VIROLOGIE - IMMUNOLOGIE - PARASITOLOGIE - MYCOLOGIE - P.M.A.



د. هشام الوزاني التهامي

Dr. Hicham OUAZZANI TOUHAMI
Pharmacien Biologiste

Ancien interne et Attaché au C.H.U. de Montpellier
D.U. de Fertilité Humaine de la Faculté de Médecine
de Montpellier - D.U. d'Assurance Qualité de la Faculté
de Pharmacie Paris V



ACCREDITATION N° 8-4177
Portées disponibles
sur www.cofrac.fr

Seuls les résultats identifiés
par le symbole [AC] sont couverts
par l'accréditation

Dossier : 21042896

Mr BELGHITI Mhamed

Page N° : 2 / 5

Valeurs références

Antériorités

BIOCHIMIE SANGUINE GÉNÉRALE ET SPÉCIALISÉE

Glycémie à jeun [AC]
(Dosage enzymatique)

1.25 g/L
6.94 mmol/L

(0.74-1.09)
(4.11-6.05)

08-01-2021

1.09

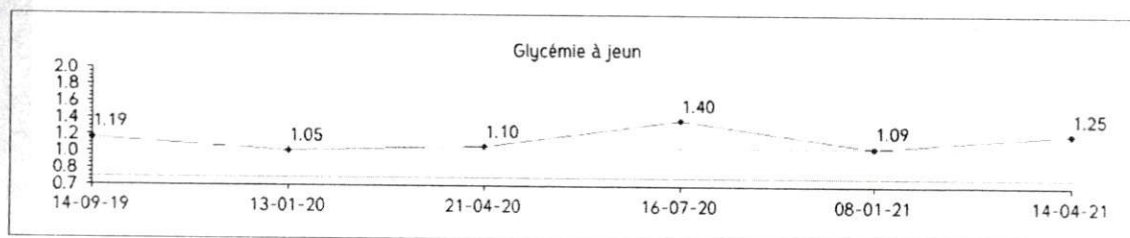

Hémoglobine glyquée (HbA1C)
(Technique HPLC/D10 BIORAD (NGSP/DCCT))

7.1 %

08-01-2021

7.7

Interprétation (NGSP/DCCT):

Sujet non diabétique : 4.0-6.0
Sujet diabétique (selon ADA) : >ou= 6.5
Chez le sujet diabétique, la cible HbA1C: <ou= 7.0

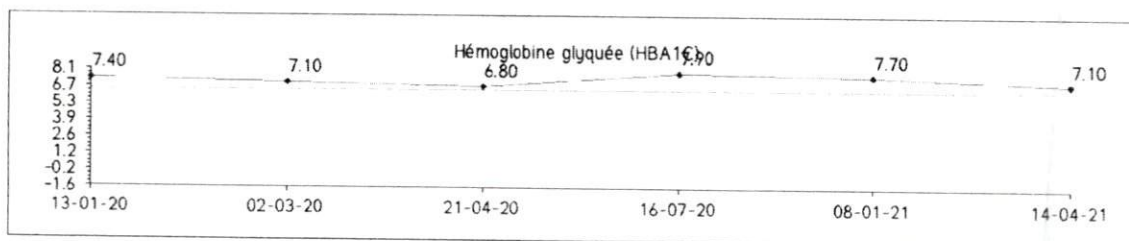

Prélèvement à domicile sur rendez-vous

394, Bd. Zerktouni - Resd. Le Casablanca - Bourgogne - 20040 Casablanca Tél.: 05 22.27.48.96 / 05 22.47.29.46 / 06 61.79.86.18 - Fax : 05 22.27.49.13
E-mail : labocbc@gmail.com - Site web : www.laboratoirecbc.com - INP : 093001006 - Patente : 35405458 - C.N.S.S. : 6368949 - IF: 40110273 - ICF: 001699292000010

CENTRE DE BIOLOGIE DE CASABLANCA
Dr. Hicham OUAZZANI TOUHAMI
Biologiste
394, Bd. Zerktouni - Casablanca
Tél : 05 22 27 46 - Fax 05 22 27 49 13
Dr. Ouazzani



CENTRE DE BIOLOGIE DE CASABLANCA

مختبر التحليلات الطبية
Laboratoire de Biologie Médicale

BIOCHIMIE - HEMATOLOGIE - BACTERIOLOGIE - VIROLOGIE - IMMUNOLOGIE - PARASITOLOGIE - MYCOLOGIE - P.M.A.



د. هشام الوزاني التهامي

Dr. Hicham OUAZZANI TOUHAMI
Pharmacien Biologiste

Ancien interne et Attaché au C.H.U. de Montpellier
D.U. de Fertilité Humaine de la Faculté de Médecine
de Montpellier - D.U. d'Assurance Qualité de la Faculté
de Pharmacie Paris V



ACCREDITATION N° 8-4177
Portées disponibles
sur www.cofrac.fr

Seuls les résultats identifiés
par le symbole [AC] sont couverts
par l'accréditation

Dossier : 21042896

Mr BELGHITI Mhamed

Page N° : 3 / 5

Urée [AC]
(Dosage enzymatique)

0.62 g/L
10.3 mmol/L

Valeurs références

(0.16-0.48)
(2.7-8.0)

Antériorités

08-01-2021
0.76

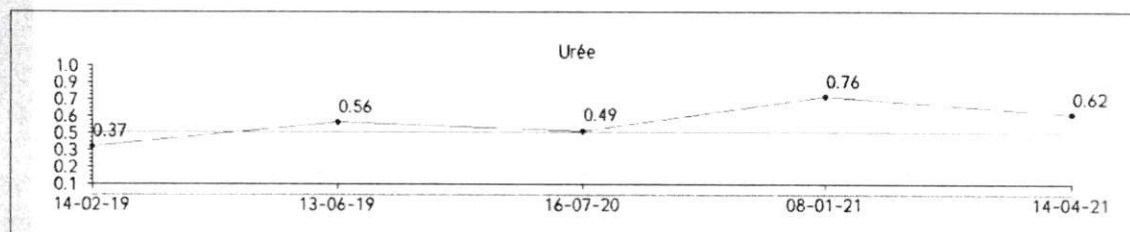

Créatinine [AC]
(Dosage cinétique)

12.9 mg/L
114.2 µmol/L

(7.0-12.0)
(62.0-106.2)

08-01-2021
13.4

Débit de Filtration Glomérulaire (DFG) [AC]
(Selon la Formule CKD EPI)

53 ml/min/1.73m²

50

Valeurs de
référence du DFG
en fonction l'âge :

< 40 ans ≥ 75 mL/min/1.73m²
40-65 ans ≥ 60 mL/min/1.73m²
>65 ans ≥ 45 mL/min/1.73m²

Interprétation :

Stade	DFG	Définition
1	≥ 90	MRC* avec DFG normal ou augmenté
2	60-89	MRC* avec DFG légèrement diminué
3A	45-59	Insuffisance rénale chronique modérée
3B	30-40	Insuffisance rénale chronique modérée
4	15-29	Insuffisance rénale chronique sévère
5	< 15	Insuffisance rénale chronique terminale

*avec marqueurs d'atteinte rénale : albuminurie, hématurie, leucocyturie, ou anomalies morphologiques ou histologiques, ou marqueurs de dysfonction tubulaire, persistant plus de 3 mois (deux ou trois examens consécutifs)

NB : L'équation CKD EPI est validée pour les personnes de moins de 75ans et avec un IMC < 30kg/m².

CENTRE DE BIOLOGIE DE CASABLANCA
Dr Hicham OUAZZANI TOUHAMI
Biologiste
394, Bd. Zerkouni - Casablanca
Tél : 05 22 27 96 - Fax : 05 22 27 49 13

Prélèvement à domicile sur rendez-vous

394, Bd. Zerkouni - Resd. Le Casablanca - Bourgogne - 20040 Casablanca Tél.: 05 22.27.48.96 / 05 22.47.29.46 / 06 61.79.86.18 - Fax : 05 22.27.49.13
E-mail : labocbc@gmail.com - Site web : www.laboratoirecbc.com - INP : 093001006 - Patente : 35405458 - C.N.S.S. : 6368949 - IF : 40110273 - ICE : 001699292000019



CENTRE DE BIOLOGIE DE CASABLANCA

مختبر التحليلات الطبية

Laboratoire de Biologie Médicale

BIOCHIMIE - HEMATOLOGIE - BACTERIOLOGIE - VIROLOGIE - IMMUNOLOGIE - PARASITOLOGIE - MYCOLOGIE - P.M.A.



د. هشام الوزاني التهامي

Dr. Hicham OUAZZANI TOUHAMI

Pharmacien Biologiste

Ancien interne et Attaché au C.H.U. de Montpellier
D.U. de Fertilité Humaine de la Faculté de Médecine
de Montpellier - D.U. d'Assurance Qualité de la Faculté
de Pharmacie Paris V



ACCREDITATION N° 8-4177

Portées disponibles

sur www.cofrac.fr

Seuls les résultats identifiés
par le symbole [AC] sont couverts
par l'accréditation

Dossier : 21042896

Mr BELGHITI Mhamed

Page N° : 4 / 5

Acide Urique sanguin [AC]
(Test colorimétrique enzymatique)

58 mg/L
345 µmol/L

(34-70)
(202-417)

08-01-2021
122

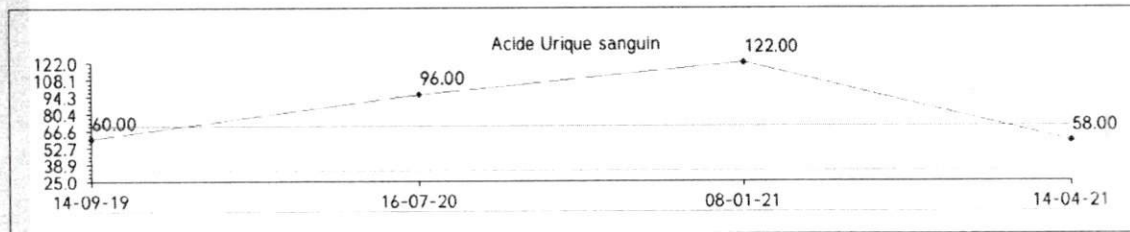

Sodium (Na)
(Electrode sélective d'ions diluée (indirecte))

141.0 mmol/L
(136.0-145.0)

16-07-2020
142.0

Potassium (K)
(Electrode sélective d'ions diluée (indirecte))
Résultat contrôlé

4.91 mmol/L
(3.40-4.50)

16-07-2020
4.44

Calcium
(O-CPC)

97 mg/L
2.43 mmol/L
(2.20-2.55)

16-07-2020
100

Magnésium plasmatique
(Dosage colorimétrique)

18.5 mg/L
0.76 mmol/L
(0.66-1.07)

16-07-2020
22.0

Prélèvement à domicile sur rendez-vous

394, Bd. Zerktouni - Resd. Le Casablanca - Bourgogne - 20040 Casablanca Tél.: 05 22.27.48.96 / 05 22.47.29.46 / 06 61.79.86.18 - Fax: 05 22.27.49.13
E-mail: labocbc@gmail.com - Site web: www.laboratoirecbc.com - INP: 093001006 - Patente: 35405458 - C.N.S.S.: 6368949 - IF: 40110273 - ICE: 001699292000019

CENTRE DE BIOLOGIE DE CASABLANCA
Dr Hicham OUAZZANI TOUHAMI
Biologiste
394, Bd. Zerktouni - Casablanca
Tél: 05 22 27 48 96 - Fax 05 22 27 49 13



CENTRE DE BIOLOGIE DE CASABLANCA

مختبر التحليلات الطبية

Laboratoire de Biologie Médicale

BIOCHIMIE - HEMATOLOGIE - BACTERIOLOGIE - VIROLOGIE - IMMUNOLOGIE - PARASITOLOGIE - MYCOLOGIE - P.M.A.



د. هشام الوزاني التهامي

Dr. Hicham OUAZZANI TOUHAMI

Pharmacien Biologiste

Ancien Interne et Attaché au C.H.U. de Montpellier
D.U. de Fertilité Humaine de la Faculté de Médecine
de Montpellier - D.U. d'Assurance Qualité de la Faculté
de Pharmacie Paris V



ACCREDITATION N° 8-4177
Portées disponibles
sur www.cofrac.fr

Seuls les résultats identifiés
par le symbole [AC] sont couverts
par l'accréditation

Dossier : 21042896

Mr BELGHITI Mhamed

Page N° : 5 / 5

Ferritine

(Immuno-analyse en cinétique de fluorescence)

31.7 ng/mL

(25.0-280.0)

08-01-2021

30.1

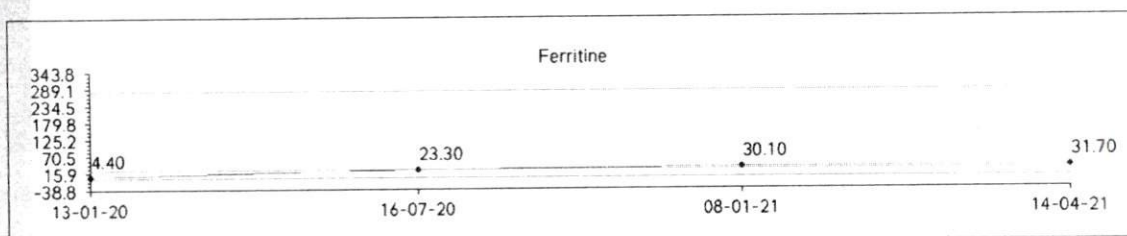

Transaminases SGOT /ASAT [AC]
(Dosage enzymatique)

21 UI/L

(<40)

14-09-2019

25

Transaminases ALAT(GPT) [AC]
(Dosage enzymatique)

20 UI/L

(<41)

14-09-2019

16

Gamma glutamyl-transferase (GGT) [AC]
(Dosage enzymatique IFCC)

21 UI/L

(<60)

08-01-2021

27

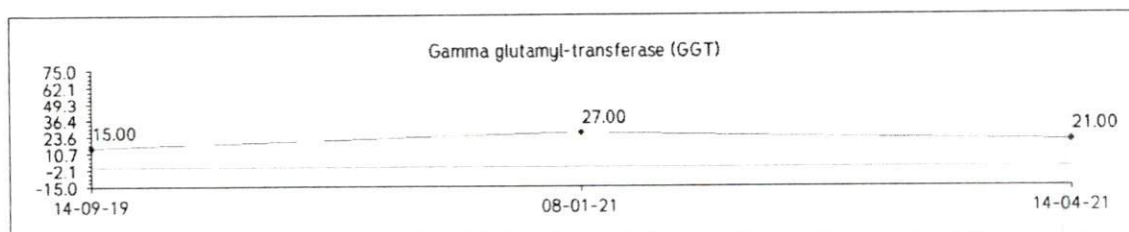

Prélèvement à domicile sur rendez-vous

394, Bd. Zerkouni - Resd. Le Casablanca - Bourgogne - 20040 Casablanca Tél.: 05 22.27.48.96 / 05 22.47.29.46 / 06 61.79.86.18 - Fax: 05 22.27.49.13
E-mail: labocbc@gmail.com - Site web: www.laboratoirecbc.com - INP: 093001006 - Patente: 35405458 - C.N.S.S.: 6368949 - IF: 40110273 - ICE: 001699292000019

CENTRE DE BIOLOGIE DE CASABLANCA
Dr Hicham OUAZZANI TOUHAMI
Biologiste
394, Bd. Zerkouni - Casablanca
Tél: 05 22 27 48 96 - Fax 05 22 27 49 13

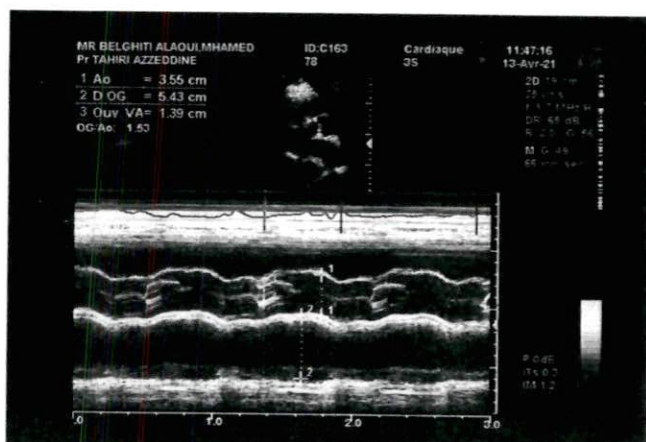
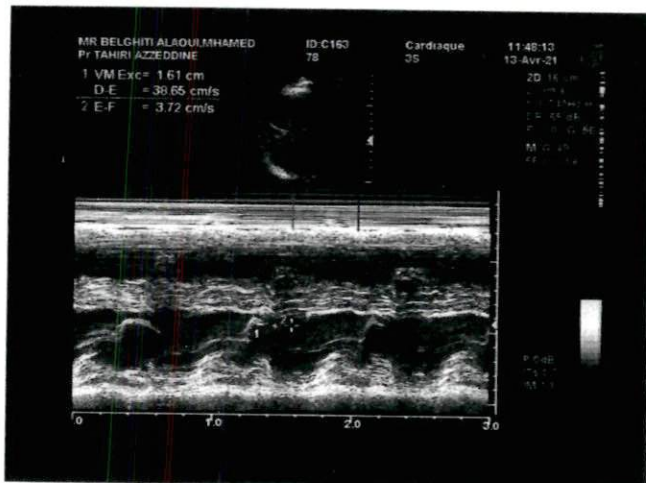
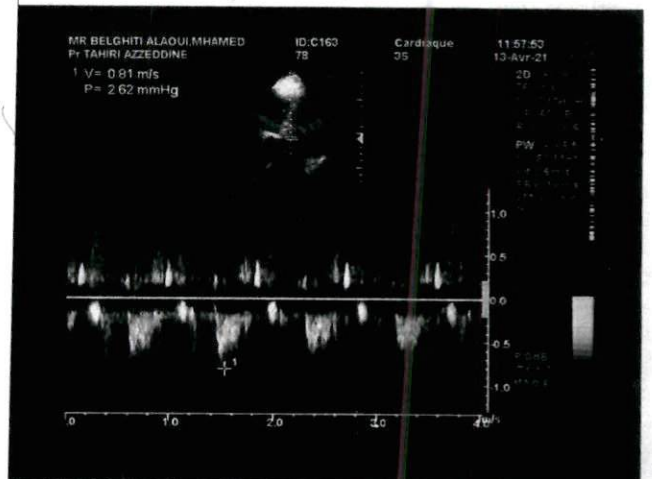
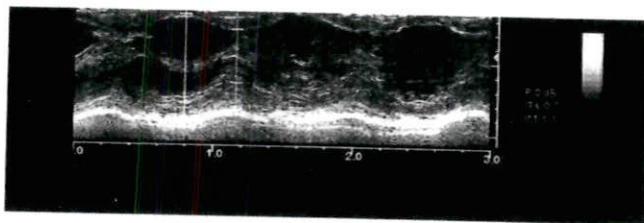
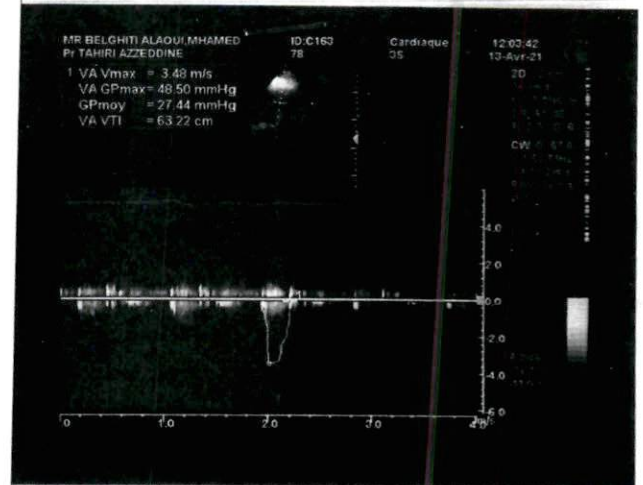
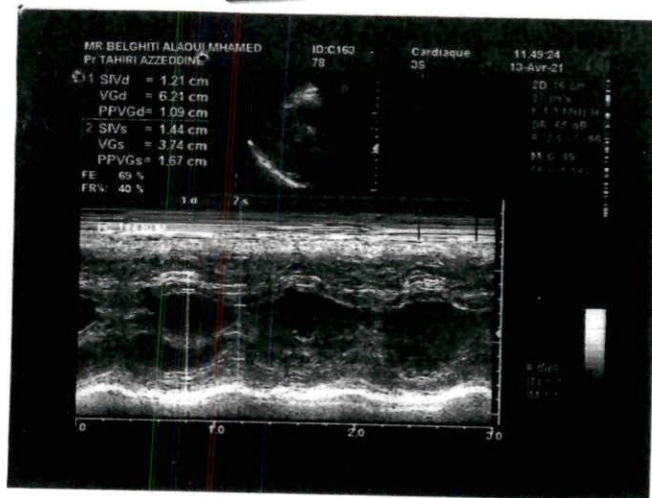

Mode M	1.24 cm	FR% M	27.30%	Vid	310.1 g	Vid M Int	174.6 g/m2
SVd	22.81%	FRub	25.44%	MassAGE		FR M	
SVs	1.58 cm	FL M Tech	16.54%	Ves	221.5 g	Vid	37.38 g
QAP VA	1.39 cm	VGVs Cub	51.04 cm3	Ved	143.0 g/m2	Ves	26.18 g
DAO	3.55 cm	VGVs Tech	58.40 cm3	Massdnt		Massdnt LBN	38.65 mm
D.O.G.	5.43 cm	Ves	3.71 cm	Ves	103.4 g/m2	D.E.	
QAP	1.53	FRub	15.58 cm3	Massdnt			
VGVs Cub	207.8 cm3	VL Tech	116.3 cm3	VM Lm	1.01 cm		
VGVs Tech	174.8 cm3	PPVCo	1.18 cm	FR	1.77 m/s		
Ved	5.92 cm	PPV%K	29.27%	AutCo	0.65		
Vid	144.0 g/m2	PPVCo	1.52 cm				
Ves							
Massdnt	103.4 g/m2						

dine TAHIRI JOUTEY

Maladies du Cœur et des Vaisseaux

Cardiologie de la Faculté DE Médecine

à Pharmacie de Casablanca

Service de Cardiologie au C.H.U

à Rochd de Casablanca

الدكتور عز الدين طاهري جوطي

اختصاصي في أمراض القلب و الشرايين

أستاذ التعليم العالي لكلية الطب و الصيدلة

بالدار البيضاء

رئيس قسم أمراض القلب سابقا بالمركز

الإستشفائي الجامعي ابن رشد



Casablanca, Le 13-4-21 الدار البيضاء في

Echocardiographie doppler
de M^{re} BELGHITI ALLOU M'KANGED

Sigmoïdes artères calcifiées d'ouverture limitée
Insuffisance artérielle minime (V.C 2,8 mm)

Diamètre anneau artère 24 mm.

Gradient moyen transartériel 22 mmHg.

Index de perméabilité 2,25

Surface artérielle par équation de continuité
1,1 cm².

Hypertrophie concentrique du V.C.

Bonne fonction systolique.

Dilatation modérée du P.O.

V.G de dimensions limitées - fonction normale.

ventricule gauche

Retenues artères calcifiées moyennes fines
Bonne fonction systolique du V.C.

Dr. Amine TAHIRI JOUTEY
Chirurgien des Vaisseaux
55 Boulevard Zerkouni
Tél: 05.22.20.71.61

Dr. Amine TAHIRI JOUTEY
Chirurgien des Vaisseaux
55 Boulevard Zerkouni
Tél: 05.22.20.71.61

Dr. Amine TAHIRI JOUTEY
Chirurgien des Vaisseaux
55 Boulevard Zerkouni
Tél: 05.22.20.71.61

25 mm/s

2.157 026

0.05-35Hz

2.157 026

F50 SSF 585

Dr. Tahiri JOUTEY

RT-101

1.32 M

2.157 026

Ma 13-APR-21 11:29:52

36 157

2.157 026